ЭХО СТОЛИЦЫ
www.exo-ykt.ru
ИЗДАЕТСЯ С ФЕВРАЛЯ 1999 ГОДА

ОФИЦИАЛЬНО

№16(980) • 30 апреля 2026

Учредитель: Департамент имущественных и земельных отношений ОА г. Якутска. 677000, г. Якутск, пр-т Ленина, 15.
Газета зарегистрирована Управлением Роскомнадзора по Республике Саха (Якутия) ПИ №ТУ14-00297 от 29.08.2012г.

Директор
Жондоров Антон Анатольевич
Главный редактор
Кузьмина Елена Власьевна

Телефон: 21-83-45

Адрес редакции:
677000, г. Якутск, ул. Хабарова, 27/1.

Верстка: Штырёв Иван Андреевич

Материалы предоставлены отделом пресс-службы Окружной администрации города Якутска.

Отпечатано в редакции Эхо Столицы.

Адрес: 677000, г. Якутск, ул. Хабарова, 27/1.
Время подписания номера в печать по графику 20:00.
Номер подписан в 20:00.
Тираж 10 экз.
Распространяется бесплатно.
Редакция за содержание рекламных объявлений ответственности не несет.

За информацию и текст, опубликованных под знаком «Реклама», несет ответственность рекламодатель.

При перепечатке материалов ссылка на «Эхо Столицы» обязательна.

Полные версии документов смотрите на сайте yakutskcity.ru, в разделе Администрация / Документы

ГОРОДСКОЙ ОКРУГ «ГОРОД ЯКУТСК» | «ДЬОКУУСКАЙ КУОРАТ» КУОРАТТААБЫ УОКУРУК

ЯКУТСКАЯ ГОРОДСКАЯ ДУМА
НОРМАТИВНЫЙ ПРАВОВОЙ АКТ

«О внесении изменений в нормативный правовой акт Якутской городской Думы от 30 июня 2021 года №477-НПА «Правила благоустройства территории городского округа «город Якутск»

Принят решением
Якутской городской Думы
от 29 апреля 2026 г. № РЯГД-25-1

1. Внести в нормативный правовой акт Якутской городской Думы от 30 июня 2021 года № 477-НПА «Правила благоустройства территории городского округа «город Якутск» следующие изменения:

1.1. Наименование главы 6 изложить в следующей редакции:

«Глава 6. Создание, содержание и восстановление (компенсационное озеленение) зеленых насаждений».

1.2. Абзац второй части 2 статьи 28 изложить в следующей редакции:

«Правила создания, содержания и восстановления (компенсационное озеленение) зеленых насаждений на территории городского округа «город Якутск», видовой состав, возраст, особенности содержания высаживаемых деревьев и кустарников устанавливаются и утверждаются постановлением Администрации в соответствии настоящими Правилами.

Создание, содержание и восстановление (компенсационное озеленение) озелененных территорий общего пользования требует наличия проектной документации, за исключением одиночной посадки. Одиночная посадка подлежит предварительному согласованию с уполномоченным органом Администрации. Уполномоченный орган рассматривает заявления в течение 14 рабочих дней, предоставляя согласование или отказ в письменной форме. Согласование оформляется резолюцией «Согласовано» с указанием сроков выполнения работ по посадке и уходу за зелеными насаждениями».

1.3. Часть 2 статьи 34 изложить в следующей редакции:

«Форма восстановления зеленых насаждений определяется в соответствии с утвержденным постановлением Администрации».

1.4. Абзац второй части 6 статьи 34 изложить в следующей редакции:

«Компенсационное (восстановительное) озеленение в случаях санкционированной вырубки (сноса) зеленых насаждений осуществляется в соотношении 1:5 (один к пяти) как по количеству единиц растительности, так и по занимаемой ими площади.

В случае незаконного уничтожения (вырубки, сноса) или повреждения зеленых насаждений компенсационное озеленение осуществляется в соотношении 1:50 (один к пятидесяти) как по количеству единиц растительности, так и по занимаемой площади».

2. Настоящий нормативный правовой акт вступает в силу со дня его официального опубликования.

Глава
городского округа «город Якутск» Е.Н. Григорьев

г. Якутск, 29 апреля 2026 г.
№629-НПА

ЯКУТСКАЯ ГОРОДСКАЯ ДУМА

ДВАДЦАТЬ ПЯТАЯ (ОЧЕРЕДНАЯ) СЕССИЯ

РЕШЕНИЕ

О нормативном правовом акте Якутской городской думы «О внесении изменений в нормативный правовой акт Якутской городской Думы от 30 июня 2021 года №477-НПА «Правила благоустройства территории городского округа «город Якутск»

В соответствии с Федеральным законом от 20 марта 2025 года №33-ФЗ «Об общих принципах организации местного самоуправления в единой системе публичной власти», Уставом городского округа «город Якутск», Якутская городская Дума

РЕШИЛА:

1. Принять нормативный правовой акт Якутской городской Думы «О внесении изменений в нормативный правовой акт Якутской городской Думы от 30 июня 2021 года №477-НПА «Правила благоустройства территории городского округа «город Якутск».

2. Контроль исполнения настоящего решения возложить на постоянную комиссию Якутской городской Думы по городскому хозяйству и экологии (А.В. Лебедев).

3. Настоящее решение вступает в силу со дня его принятия.

Председатель
Якутской городской Думы А.Н. Семенов

г. Якутск
29 апреля 2026 г.
РЯГД-25-1

ЯКУТСКАЯ ГОРОДСКАЯ ДУМА

ДВАДЦАТЬ ПЯТАЯ (ОЧЕРЕДНАЯ) СЕССИЯ

РЕШЕНИЕ

О внесении изменений в решение Якутской городской Думы от 28 августа 2013 года РЯГД-57-15 «Об утверждении Положений отдельных структурных подразделений Окружной администрации города Якутска»

В соответствии с частью 7 статьи 13, статьей 14 Федерального закона от 20 марта 2025 №33-ФЗ «Об общих принципах организации местного самоуправления в единой системе публичной власти», статьей 44 Устава городского округа «город Якутск» Якутская городская Дума

РЕШИЛА:

1. Внести в решение Якутской городской Думы от 28 августа 2013 года РЯГД-57-15 «Об утверждении Положений отдельных структурных подразделений Окружной администрации города Якутска» следующие изменения:

1.1. В подпункте 3 пункта 1 слова «Положение об Управлении молодежи и семейной политики» заменить словами «Положение об Управлении общественных связей и молодежной политики»;

1.2. В приложении №3 «Положение об Управлении общественных связей и молодежной политики Окружной администрации города Якутска»:

1.2.1. Пункт 1.1 изложить в следующей редакции:

«1.1. Управление общественных связей и молодежной политики Окружной администрации города Якутска (далее - Управление) является отраслевым (функциональным) органом местной администрации, входящим в структуру Окружной администрации города Якутска, осуществляющим функции по обеспечению решения вопросов местного значения в сфере молодежной и семейной политики, общественных связей, охраны общественного здоровья в части проведения мероприятий по профилактике заболеваний и формированию здорового образа жизни, социальной поддержке и содействии занятости населения, профилактике правонарушений, экстремизма, терроризма и межнациональных (межэтнических) конфликтов на территории городского округа «город Якутск».

1.2.2. Пункт 2.1.1 изложить в следующей редакции:

«2.1.1. Организация системы управления, прогнозирования и планирования по вопросам молодежной и семейной политики, общественных связей, охраны общественного здоровья в части проведения мероприятий по профилактике заболеваний и формированию здорового образа жизни, социальной поддержке и содействии занятости населения, профилактике правонарушений, экстремизма, терроризма и межнациональных (межэтнических) конфликтов с учетом потребностей населения и перспективы социально-экономического развития городского округа «город Якутск».

1.2.3. Пункт 2.1.2 изложить в следующей редакции:

«2.1.2. Осуществление функций ответственного исполнителя, разработка и исполнение муниципальных программ городского округа "город Якутск" и иных документов стратегического планирования по вопросам развития молодежной и семейной политики, общественных связей, охраны общественного здоровья в части проведения мероприятий по профилактике заболеваний и формированию здорового образа жизни, социальной поддержке и содействии занятости населения, профилактике правонарушений, экстремизма, терроризма и межнациональных (межэтнических) конфликтов».

1.2.4. Пункт 2.1.11 изложить в следующей редакции:

«2.1.11. Взаимодействие с органами местного самоуправления иных муниципальных образований по вопросам развития молодежной и семейной политики, общественных связей, охраны общественного здоровья в части проведения мероприятий по профилактике заболеваний и формированию здорового образа жизни, социальной поддержке и содействии занятости населения, профилактике правонарушений, экстремизма, терроризма и межнациональных (межэтнических) конфликтов, относящимся к компетенции муниципального образования в соответствии с действующим законодательством Российской Федерации».

1.2.5. Пункт 2.1.15 изложить в следующей редакции:

«2.1.15. Внесение предложений по привлечению в сферу молодежной и семейной политики, общественных связей, охраны общественного здоровья в части проведения мероприятий по профилактике заболеваний и формированию здорового образа жизни, социальной поддержке и содействии занятости населения, профилактике правонарушений, экстремизма, терроризма и межнациональных (межэтнических) конфликтов дополнительных инвестиций, содействие реализации инвестиционных проектов».

1.2.6. Пункт 2.1.21 изложить в следующей редакции:

«2.1.21. Определение результативности оказания муниципальных услуг в сфере молодежной и семейной политики, общественных связей и охраны общественного здоровья в части проведения мероприятий по профилактике заболеваний и формированию здорового образа жизни, социальной поддержке и содействии занятости населения, профилактике правонарушений, экстремизма, терроризма и межнациональных (межэтнических) конфликтов на территории городского округа «город Якутск».

1.2.7. Пункт 2.1.24 изложить в следующей редакции:

«2.1.24. Обеспечение проведения научных исследований в сфере семейной и молодежной политики, общественных связей и охраны общественного здоровья в части проведения мероприятий по профилактике заболеваний и формированию здорового образа жизни, социальной поддержке и содействии занятости населения, профилактике правонарушений, экстремизма, терроризма и межнациональных (межэтнических) конфликтов на территории городского округа «город Якутск».

1.2.8. Пункт 2.1.26 изложить в следующей редакции:

«2.1.26 Организация учета и отчетности в области молодежной и семейной политики, общественных связей и охраны общественного здоровья в части проведения мероприятий по профилактике заболеваний и формированию здорового образа жизни, социальной поддержке и содействии занятости населения, профилактике правонарушений, экстремизма, терроризма и межнациональных (межэтнических) конфликтов, формирование и представление статистической, бухгалтерской, налоговой, финансовой и иной отчетности в порядке, предусмотренном действующим законодательством».

1.2.9. Пункт 2.2.1 изложить в следующей редакции:

«2.2.1. Координация работы в области молодежной и семейной политики, общественных связей и охраны общественного здоровья в части проведения мероприятий по профилактике заболеваний и формированию здорового образа жизни, социальной поддержке и содействии занятости населения, профилактике правонарушений, экстремизма, терроризма и межнациональных (межэтнических) конфликтов в соответствии с действующим законодательством, проведение организационных мероприятий и осуществление контроля за их реализацией».

1.2.10. Пункт 2.2.2 изложить в следующей редакции:

«2.2.2. Участие в определении приоритетов и основных направлений деятельности в области молодежной и семейной политики, общественных связей и охраны общественного здоровья в части проведения мероприятий по профилактике заболеваний и формированию здорового образа жизни, социальной поддержке и содействии занятости населения, профилактике правонарушений, экстремизма, терроризма и межнациональных (межэтнических) конфликтов.»

1.2.11. Пункт 2.2.3 изложить в следующей редакции:

«2.2.3. Организация деятельности рабочих групп по подготовке проектов постановлений, распоряжений Окружной администрации города Якутска по вопросам молодежной и семейной политики, общественных связей и охраны общественного здоровья в части проведения мероприятий по профилактике заболеваний и формированию здорового образа жизни, социальной поддержке и содействии занятости населения, профилактике правонарушений, экстремизма, терроризма и межнациональных (межэтнических) конфликтов, носящих межведомственный характер».

2. Контроль исполнения настоящего решения возложить на постоянную комиссию Якутской городской Думы по местному самоуправлению, законности и Регламенту (Ф.И. Романов).

3. Настоящее решение вступает в силу со дня его принятия.

Председатель
Якутской городской Думы А.Н. Семенов

г. Якутск
29 апреля 2026 г.
РЯГД-25-2

ЯКУТСКАЯ ГОРОДСКАЯ ДУМА

ДВАДЦАТЬ ПЯТАЯ (ОЧЕРЕДНАЯ) СЕССИЯ

РЕШЕНИЕ

О награждении знаком отличия «За заслуги перед здравоохранением города Якутска»

На основании Положения о порядке награждения знаком отличия работников здравоохранения города Якутска «За заслуги перед здравоохранением города Якутска», утвержденного решением окружного Совета города Якутска от 25 июня 2007 года РОС-51-14, Якутская городская Дума

РЕШИЛА:

1. За вклад в дело охраны здоровья населения и многолетнюю добросовестную работу наградить знаком отличия «За заслуги перед здравоохранением города Якутска»:

Акимову Лилию Максимовну, заведующую отделением государственного бюджетного учреждения Республики Саха (Якутия) «Научно-практический центр «Фтизиатрия» им. Е.Н. Андреева»;

Антонову Анну Николаевну, врача государственного автономного учреждения Республики Саха (Якутия) «Республиканский центр медицинской реабилитации и спортивной медицины»;

Аргунову Ларису Петровну, врача государственного бюджетного учреждения Республики Саха (Якутия) «Якутская республиканская клиническая больница»;

Баланову Оксану Петровну, врача государственного бюджетного учреждения Республики Саха (Якутия) «Якутская республиканская клиническая больница»;

Барашкову Алёну Николаевну, директора государственного казенного учреждения Республики Саха (Якутия) «Республиканский медицинский центр «Резерв»;

Беляеву Азалию Афанасьевну, врача государственного бюджетного учреждения Республики Саха (Якутия) «Якутская городская больница №2»;

Березкину Александру Гаврильевну, медицинскую сестру государственного бюджетного учреждения Республики Саха (Якутия) «Республиканская больница №2-Центр экстренной медицинской помощи»;

Буймистрову Эмму Ивановну, санитарку государственного бюджетного учреждения Республики Саха (Якутия) «Бюро судебно-медицинская экспертиза»;

Бянкину Оксану Владимировну, санитарку государственного бюджетного учреждения Республики Саха (Якутия) «Якутский республиканский онкологический диспансер»;

Варламову Розалию Афанасьевну, рентгенолаборанта государственного бюджетного учреждения Республики Саха (Якутия) «Якутский республиканский онкологический диспансер»;

Великую Земфиру Рамзилевну, зубного техника государственного автономного учреждения Республики Саха (Якутия) «Якутский специализированный стоматологический центр»;

Винокурову Татьяну Николаевну, медицинскую сестру государственного бюджетного учреждения Республики Саха (Якутия) «Республиканский детский туберкулезный санаторий им. Т.П. Дмитриевой»;

Гафарову Наталью Николаевну, заведующую отделением государственного автономного учреждения Республики Саха (Якутия) «Медицинский центр города Якутска»;

Голокова Александра Вячеславовича, старшего техника связи государственного бюджетного учреждения Республики Саха (Якутия) «Станция скорой медицинской помощи»;

Гурьеву Анастасию Ивановну, медицинскую сестру государственного автономного учреждения Республики Саха (Якутия) «Якутская городская больница №3»;

Евсеева Сергея Афанасьевича, фельдшера государственного казенного учреждения Республики Саха (Якутия) «Республиканский центр медицины катастроф Министерства здравоохранения Республики Саха (Якутия)»;

Егорову Веру Алексеевну, медицинскую сестру государственного автономного учреждения Республики Саха (Якутия) «Медицинский центр города Якутска»;

Ефимову Анну Николаевну, медицинскую сестру государственного бюджетного учреждения Республики Саха (Якутия) «Республиканский центр общественного здоровья и медицинской профилактики»;

Захарову Елену Владимировну, делопроизводителя государственного автономного учреждения Республики Саха (Якутия) «Республиканская больница №1-Национальный центр медицины им. М.Е. Николаева»;

Каратаеву Галину Васильевну, врача государственного автономного учреждения Республики Саха (Якутия) «Поликлиника №1»;

Карпинскую Олимпиаду Егоровну, медицинскую сестру государственного автономного учреждения Республики Саха (Якутия) «Якутская городская больница №3»;

Килячкову Светлану Владимировну, заместителя главного врача по медицинской части государственного бюджетного учреждения Республики Саха (Якутия) «Якутская городская больница №2»;

Кириллина Петра Иннокентьевича, заведующего отделением государственного бюджетного учреждения Республики Саха (Якутия) «Детская инфекционная клиническая больница»;

Константинову Валентину Давыдовну, главную медицинскую сестру государственного бюджетного учреждения Республики Саха (Якутия) «Якутский республиканский кожно-венерологический диспансер»;

Литвинову Татьяну Николаевну, врача государственного бюджетного учреждения Республики Саха (Якутия) «Станция скорой медицинской помощи»;

Максимову Саргылану Ивановну, заведующую отделением государственного бюджетного учреждения Республики Саха (Якутия) «Республиканская больница №2-Центр экстренной медицинской помощи»;

Малышеву Викторию Михайловну, медицинскую сестру государственного автономного учреждения Республики Саха (Якутия) «Якутская городская больница №3»;

Михайлову Сахаяну Егоровну, заведующую отделением государственного бюджетного учреждения Республики Саха (Якутия) «Якутская городская больница №2»;

Муругова Ивана Владимировича, водителя государственного автономного учреждения Республики Саха (Якутия) «Республиканская клиническая больница №3»;

Назарову Оксану Петровну, медицинскую сестру государственного бюджетного учреждения Республики Саха (Якутия) «Республиканский центр общественного здоровья и медицинской профилактики»;

Наумову Галину Леонидовну, санитарку государственного бюджетного учреждения Республики Саха (Якутия) «Детская инфекционная клиническая больница»;

Нечаеву Светлану Викторовну, санитарку государственного автономного учреждения Республики Саха (Якутия) «Якутская республиканская офтальмологическая клиническая больница»;

Николаеву Валентину Степановну, медицинскую сестру государственного автономного учреждения Республики Саха (Якутия) «Якутский специализированный стоматологический центр»;

Окошкину Сардану Захаровну, старшую медицинскую сестру государственного автономного учреждения Республики Саха (Якутия) «Республиканская больница №1-Национальный центр медицины им. М.Е. Николаева»;

Осипову Степаниду Степановну, оператора стиральных машин государственного автономного учреждения Республики Саха (Якутия) «Республиканская клиническая больница №3»;

Павлова Степана Семеновича, врача государственного бюджетного учреждения Республики Саха (Якутия) «Республиканская больница 2-Центр экстренной медицинской помощи»;

Петрову Ольгу Геннадьевну, сестру-хозяйку государственного бюджетного учреждения Республики Саха (Якутия) «Детская инфекционная клиническая больница»;

Платонову Стеллу Владимировну, заведующую отделением государственного автономного учреждения Республики Саха (Якутия) «Поликлиника №1»;

Попова Прокопия Владиславовича, врача государственного казенного учреждения Республики Саха (Якутия) «Республиканский центр медицины катастроф Министерства здравоохранения Республики Саха (Якутия)»;

Потапову Татьяну Никитичну, медицинскую сестру государственного бюджетного учреждения Республики Саха (Якутия) «Станция переливания крови»;

Потлачук Олесю Вадимовну, медицинскую сестру государственного автономного учреждения Республики Саха (Якутия) «Поликлиника №1»;

Семенову Надежду Афанасьевну, операционную медицинскую сестру государственного автономного учреждения Республики Саха (Якутия) «Якутская республиканская офтальмологическая клиническая больница»;

Середа Валентину Афанасьевну, врача государственного бюджетного учреждения Республики Саха (Якутия) «Станция скорой медицинской помощи»;

Сметанину Аксинью Ивановну, ведущего экономиста государственного бюджетного учреждения Республики Саха (Якутия) «Станция переливания крови»;

Стручкову Веронику Прокопьевну, врача государственного бюджетного учреждения Республики Саха (Якутия) «Якутский республиканский медицинский информационно-аналитический центр»;

Старостину Ньургустану Александровну, медицинскую сестру государственного автономного учреждения Республики Саха (Якутия) «Медицинский центр города Якутска»;

Судико Людмилу Иннокентьевну, врача государственного бюджетного учреждения Республики Саха (Якутия) «Научно-практический центр «Фтизиатрия» им. Е.Н. Андреева»;

Сутакову Марину Павловну, медицинскую сестру государственного бюджетного учреждения Республики Саха (Якутия) «Якутский республиканский психоневрологический диспансер»;

Томскую Раду Никитичну, врача государственного автономного учреждения Республики Саха (Якутия) «Якутский специализированный стоматологический центр»;

Федорову Аллу Анатольевну, врача государственного автономного учреждения Республики Саха (Якутия) «Республиканская больница №1-Национальный центр медицины им. М.Е. Николаева»;

Федорову Ирину Иннокентьевну, санитарку государственного бюджетного учреждения Республики Саха (Якутия) «Республиканский центр по профилактике и борьбе со СПИД и инфекционными заболеваниями»;

Федорову Светлану Михайловну, медицинского лабораторного техника государственного бюджетного учреждения Республики Саха (Якутия) «Бюро судебно-медицинская экспертиза»;

Филиппову Аину Романовну, врача государственного автономного учреждения Республики Саха (Якутия) «Республиканский центр медицинской реабилитации спортивной медицины»;

Шек Людмилу Александровну, заведующую отделением государственного бюджетного учреждения Республики Саха (Якутия) «Якутская республиканская клиническая больница»;

Шинкаренко Татьяну Николаевну, санитарку государственного бюджетного учреждения Республики Саха (Якутия) «Якутский республиканский психоневрологический диспансер»;

Эверстову Дию Игоревну, ведущего экономиста государственного бюджетного учреждения Республики Саха (Якутия) «Республиканский центр по профилактике и борьбе со СПИД и инфекционными заболеваниями».

2. Контроль исполнения настоящего решения возложить на постоянную комиссию Якутской городской Думы по местному самоуправлению, законности и Регламенту (Ф.И. Романов).

3. Опубликовать настоящее решение в газете «Эхо столицы».

4. Настоящее решение вступает в силу со дня его принятия.

Председатель
Якутской городской Думы А. Н. Семенов

г. Якутск
29 апреля 2026 г.
РЯГД-25-6

ЯКУТСКАЯ ГОРОДСКАЯ ДУМА

ДВАДЦАТЬ ПЯТАЯ (ОЧЕРЕДНАЯ) СЕССИЯ

РЕШЕНИЕ

О награждении знаком отличия «За вклад в развитие молодежной политики города Якутска»

На основании нормативного правового акта Якутской городской Думы от 31 августа 2011 года №15-НПА «Об утверждении Положения о знаке отличия «За вклад в развитие молодежной политики города Якутска», Якутская городская Дума

РЕШИЛА:

1. За добросовестный труд и вклад в развитие молодежной политики города Якутска наградить знаком отличия «За вклад в развитие молодежной политики города Якутска»:

Боппосову Нарыйю Михайловну, главного библиографа отдела библиотечного-информационного обслуживания Центральной городской библиотеки «SMART-библиотеки им. Н.Д. Неустроева» муниципального бюджетного учреждения «Централизованная библиотечная система» городского округа «город Якутск»;

Егорову Киру Георгиевну, учителя-дефектолога муниципального образовательного казенного учреждения «Адаптивная школа-интернат №28 городского округа «город Якутск»;

Захарова Сандала Ивановича, руководителя клубного формирования Центр духовной культуры «Арчы Дьиэтэ» (Дом Арчы) муниципального бюджетного учреждения «Окружной центр народного творчества» городского округа «город Якутск»;

Корнилову Зою Семеновну, преподавателя отделения «Народные инструменты» муниципального бюджетного учреждение дополнительного образования «Детская школа искусств №1» городского округа «город Якутск»;

Никитину Татьяну Ярославовну, учителя математики муниципального образовательного казенного учреждения «Адаптивная школа-интернат №28 городского округа «город Якутск»;

Садыкова Фархата Александровича, президента общественной организации «Федерация самбо города Якутска»;

Слепцову Алину Иннокентьевну, специалиста по договорной работе общества с ограниченной ответственностью «СВТранс»;

Федорову Нюргустану Николаевну, преподавателя отделения «Народные инструменты» муниципального бюджетного учреждение дополнительного образования «Детская школа искусств №2» городского округа «город Якутск»;

Яковлеву Марию Юрьевну, руководителя клубного формирования муниципального автономного учреждения «Центр культуры и современного искусства им. Ю. А. Гагарина» городского округа «город Якутск».

2. Контроль исполнения настоящего решения возложить на постоянную комиссию Якутской городской Думы по местному самоуправлению, законности и Регламенту (Ф.И. Романов).

3. Опубликовать настоящее решение в газете «Эхо столицы».

4. Настоящее решение вступает в силу со дня его принятия.

Председатель
Якутской городской Думы А. Н. Семенов

г. Якутск
29 апреля 2026 г.
РЯГД-25-7

ПРОЕКТ

ЯКУТСКАЯ ГОРОДСКАЯ ДУМА
НОРМАТИВНЫЙ ПРАВОВОЙ АКТ

«О внесении изменений в нормативный правовой акт Якутской городской Думы от 25 декабря 2013 года № 169-НПА «Правила землепользования и застройки городского округа «город Якутск»

Принят решением
Якутской городской Думы
от 17 июня 2026 г. РЯГД-__-__

1. Внести в нормативный правовой акт Якутской городской Думы от 25 декабря 2013 года № 169-НПА «Правила землепользования и застройки городского округа «город Якутск» следующие изменения:

1.1. в приложении № 1.1 части III «Карта градостроительного зонирования городского округа «город Якутск» (город Якутск, микрорайон Марха) Правил землепользования и застройки городского округа «город Якутск» дополнить согласно Приложению №1 к настоящему нормативному правовому акту, изменив градостроительное зонирование следующим образом:

1.1.1. изменить территориальную зону Ж-5 на территориальную зону Ж-6 территории с координатами:

№	X	Y
1	979881,99	5258883,26
2	979899,32	5258892,58
3	979915,34	5258900,79
4	979900,96	5258926,80
5	979886,45	5258918,96
6	979869,32	5258910,52
1	979881,99	5258883,26,

расположенной по адресу: город Якутск, микрорайон Марха, улица Дзержинского, земельный участок 3, общей площадью 1 085 кв.м.;

1.1.2. изменить территориальную зону ОД-1Б на территориальную зону Ж-2А земельного участка с кадастровым номером 14:35:108001:16757, расположенного по адресу: город Якутск, микрорайон Марха, улица О.Кошевого, земельный участок 36А, общей площадью 880 кв.м.;

1.1.3. изменить территориальные зоны Ж-6.3, ОД-1Б на территориальную зону О-1 территории с координатами:

№	X	Y	№	X	Y
1	979030,76	5259040,67	25	979114,51	5258914,08
2	979031,61	5259047,13	26	979096,97	5258913,02
3	979049,42	5259078,55	27	979060,57	5258910,88
4	979154,40	5259084,08	28	979060,35	5258910,87
5	979154,76	5259079,39	29	979058,70	5258934,70
6	979179,45	5259080,24	30	979028,51	5258932,46
7	979191,20	5259075,97	31	979028,11	5258938,85
8	979193,06	5259054,79	32	979024,07	5258982,29
9	979194,26	5259049,29	33	979019,32	5258982,12
10	979197,47	5258992,37	34	979019,42	5258994,47
11	979198,22	5258982,40	35	979020,22	5258995,48
12	979181,75	5258981,20	36	979021,94	5258995,46
13	979183,20	5258960,24	37	979021,86	5258997,35
14	979161,35	5258958,57	38	979023,95	5258997,77
15	979163,64	5258928,42	39	979023,95	5258997,77
16	979180,10	5258928,59			
17	979180,96	5258901,94			
18	979177,11	5258901,73			
19	979177,98	5258885,75			
20	979174,39	5258885,50			
21	979174,25	5258896,32			
22	979173,69	5258918,59			
23	979159,83	5258917,96			
24	979147,30	5258916,05			

40 979032,54 5258998,89
1 979030,76 5259040,67
41 979174,39 5258885,30
42 979178,19 5258885,56
43 979177,32 5258901,54
44 979180,96 5258901,74
45 979181,67 5258879,84
46 979174,51 5258879,59
41 979174,39 5258885,30
47 979174,25 5258896,32
48 979063,47 5258947,02
49 979085,70 5258948,31
50 979081,97 5258989,44
51 979061,65 5258988,34
48 979063,47 5258947,02,

расположенной по адресу: город Якутск, микрорайон Марха, улица О.Кошевого, общей площадью 24 631 кв.м.;

1.1.4. изменить территориальные зоны Ж-2А, Л-1 на территориальную зону Ж-2А земельного участка с кадастровым номером 14:35:109001:6680, расположенного по адресу: город Якутск, квартал Сатал, улица Эстрадная, земельный участок 3/2, общей площадью 650 кв.м.;

1.1.5. изменить территориальные зоны Ж-2А, Л-1 на территориальную зону Ж-2А земельного участка с кадастровым номером 14:35:109001:6679, расположенного по адресу: город Якутск, квартал Сатал, улица Эстрадная, земельный участок 1/3, общей площадью 668 кв.м.;

1.1.6. изменить территорию с неустановленным градостроительным регламентом на территориальную зону Ж-2А земельного участка с кадастровым номером 14:35:108001:2080, расположенного по адресу: город Якутск, микрорайон Марха, улица Озерная, земельный участок 5/1, общей площадью 978 кв.м.;

1.1.7. изменить территориальную зону ИТ-1А на территорию с неустановленным градостроительным регламентом территории с координатами:

№ X Y
1 979278,57 5259832,57
2 979280,24 5259849,97
3 979280,15 5259849,60
4 979274,93 5259850,42
5 979255,91 5259837,83
6 979253,52 5259835,85
7 979255,94 5259835,21
8 979265,86 5259833,61
9 979266,30 5259835,42
1 979278,57 5259832,57,

расположенной по адресу: город Якутск, микрорайон Марха, переулок Мирный, общей 264 кв.м.;

1.1.8. изменить территорию с неустановленным градостроительным регламентом, территориальную зону П-4 на территориальную зону П-4 территории с координатами:

№ X Y
1 979555,02 5257317,95
2 979517,53 5257311,71
3 979516,73 5257316,51
4 979511,71 5257315,62
5 979512,30 5257312,49
6 979507,22 5257312,99
7 979507,75 5257309,37
8 979503,09 5257307,95
9 979504,03 5257302,70
10 979487,72 5257300,03
11 979488,30 5257297,09
12 979459,69 5257292,10
13 979460,25 5257288,70
14 979456,75 5257288,21
15 979460,65 5257267,10
16 979472,58 5257219,55
17 979490,02 5257214,78
18 979490,84 5257211,61
19 979496,43 5257213,02
20 979539,45 5257218,20
21 979593,88 5257231,53
22 979597,12 5257232,72
23 979591,53 5257261,08
24 979569,89 5257257,54
25 979562,30 5257271,38
26 979558,14 5257295,96
27 979562,83 5257296,45
28 979561,98 5257300,97
29 979556,06 5257315,87
1 979555,02 5257317,95,

расположенной по адресу: город Якутск, микрорайон Марха, Маганский тракт, 3 км., общей 9 846 кв.м.;

1.1.9. изменить территориальную зону Л-1 на территориальную зону Ж-2А территории с координатами:

№ X Y
1 979282,75 5258344,11
2 979282,75 5258344,11
3 979294,82 5258372,22
4 979329,65 5258363,87
5 979327,21 5258353,67
6 979309,80 5258332,26
2 979282,75 5258344,11,

расположенной по адресу: город Якутск, микрорайон Марха, Маганский тракт, 2 км., улица Лесная, общей 1 148 кв.м.;

1.1.10. изменить территориальную зону С-4 на территориальную зону С-2А земельного участка с кадастровым номером 14:35:109001:3963, расположенного по адресу: город Якутск, СОНТ «Марс», тракт Намский, 13 км., земельный участок 46Д, общей площадью 978 кв.м.;

1.1.11. изменить территориальную зону С-4 на территориальную зону С-2А земельного участка с кадастровым номером 14:35:109001:3950, расположенного по адресу: город Якутск, СОНТ «Марс», тракт Намский, 13 км., земельный участок 44Д, общей площадью 803 кв.м.;

1.1.12. изменить территориальную зону С-4 на территориальную зону С-2А земельного участка с кадастровым номером 14:35:109001:4513, расположенного по адресу: город Якутск, СОНТ «Марс», тракт Намский, 13 км., земельный участок 51Д, общей площадью 859 кв.м.;

1.1.13. изменить территориальную зону С-4 на территориальную зону С-2А земельного участка с кадастровым номером 14:35:109001:4205, расположенного по адресу: город Якутск, СОНТ «Марс», тракт Намский, 13 км., земельный участок 52Д, общей площадью 893 кв.м.;

1.1.14. изменить территориальную зону С-4 на территориальную зону С-2А земельного участка с кадастровым номером 14:35:109001:3964, расположенного по адресу: город Якутск, СОНТ «Марс», тракт Намский, 13 км., земельный участок 53Д, общей площадью 1 173 кв.м.;

1.1.15. изменить территориальную зону С-4 на территориальную зону С-2А земельного участка с кадастровым номером 14:35:109001:4038, расположенного по адресу: город Якутск, СОНТ «Марс», тракт Намский, 13 км., земельный участок 55Д, общей площадью 1 233 кв.м.;

1.1.16. изменить территориальную зону С-4 на территориальную зону С-2А земельного участка с кадастровым номером 14:35:109001:4051, расположенного по адресу: город Якутск, СОНТ «Марс», тракт Намский, 13 км., земельный участок 57Д, общей площадью 968 кв.м.;

1.1.17. изменить территориальную зону С-4 на территориальную зону С-2А земельного участка с кадастровым номером 14:35:109001:3955, расположенного по адресу: город Якутск, СОНТ «Марс», тракт Намский, 13 км., земельный участок 58Д, общей площадью 1 014 кв.м.;

1.1.18. изменить территориальную зону С-4 на территориальную зону С-2А земельного участка с кадастровым номером 14:35:109001:4105, расположенного по адресу: город Якутск, СОНТ «Марс», тракт Намский, 13 км., земельный участок 56Д, общей площадью 1 009 кв.м.;

1.1.19. изменить территориальную зону С-4 на территориальную зону С-2А земельного участка с кадастровым номером 14:35:109001:4160, расположенного по адресу: город Якутск, СОНТ «Марс», тракт Намский, 13 км., земельный участок 34Д, общей площадью 865 кв.м.;

1.1.31. изменить территориальную зону С-4 на территориальную зону С-2А земельного участка с кадастровым номером 14:35:109001:4174, расположенного по адресу: город Якутск, СОНТ «Марс», тракт Намский, 13 км., земельный участок 36Д, общей площадью 854 кв.м.;

1.1.32. изменить территориальную зону С-4 на территориальную зону С-2А земельного участка с кадастровым номером 14:35:109001:4182, расположенного по адресу: город Якутск, СОНТ «Марс», тракт Намский, 13 км., земельный участок 37Д, общей площадью 855 кв.м.;

1.1.33. изменить территориальную зону С-4 на территориальную зону С-2А земельного участка с кадастровым номером 14:35:109001:4181, расположенного по адресу: город Якутск, СОНТ «Марс», тракт Намский, 13 км., земельный участок 38Д, общей площадью 868 кв.м.;

1.1.34. изменить территориальную зону С-4 на территориальную зону С-2А земельного участка с кадастровым номером 14:35:109001:4040, расположенного по адресу: город Якутск, СОНТ «Марс», тракт Намский, 13 км., земельный участок 39Д, общей площадью 855 кв.м.;

1.1.35. изменить территориальную зону С-4 на территориальную зону С-2А земельного участка с кадастровым номером 14:35:109001:3949, расположенного по адресу: город Якутск, СОНТ «Марс», тракт Намский, 13 км., земельный участок 21Д, общей площадью 900 кв.м.;

1.1.36. изменить территориальную зону С-4 на территориальную зону С-2А земельного участка с кадастровым номером 14:35:109001:4045, расположенного по адресу: город Якутск, СОНТ «Марс», тракт Намский, 13 км., земельный участок 22Д, общей площадью 903 кв.м.;

1.1.37. изменить территориальную зону С-4 на территориальную зону С-2А земельного участка с кадастровым номером 14:35:109001:4041, расположенного по адресу: город Якутск, СОНТ «Марс», тракт Намский, 13 км., земельный участок 23Д, общей площадью 913 кв.м.;

1.1.38. изменить территориальную зону С-4 на территориальную зону С-2А земельного участка с кадастровым номером 14:35:109001:4083, расположенного по адресу: город Якутск, СОНТ «Марс», тракт Намский, 13 км., земельный участок 1Д, общей площадью 819 кв.м.;

1.1.39. изменить территориальную зону С-4 на территориальную зону С-2А земельного участка с кадастровым номером 14:35:109001:4123, расположенного по адресу: город Якутск, СОНТ «Марс», тракт Намский, 13 км., земельный участок 2Д, общей площадью 897 кв.м.;

1.1.40. изменить территориальную зону С-4 на территориальную зону С-2А земельного участка с кадастровым номером 14:35:109001:4067, расположенного по адресу: город Якутск, СОНТ «Марс», тракт Намский, 13 км., земельный участок 3Д, общей площадью 900 кв.м.;

1.1.41. изменить территориальную зону С-4 на территориальную зону С-2А земельного участка с кадастровым номером 14:35:109001:4152, расположенного по адресу: город Якутск, СОНТ «Марс», тракт Намский, 13 км., земельный участок 4Д, общей площадью 887 кв.м.;

1.1.42. изменить территориальную зону С-4 на территориальную зону С-2А земельного участка с кадастровым номером 14:35:109001:4110, расположенного по адресу: город Якутск, СОНТ «Марс», тракт Намский, 13 км., земельный участок 6Д, общей площадью 892 кв.м.;

1.1.43. изменить территориальную зону С-4 на территориальную зону С-2А земельного участка с кадастровым номером 14:35:109001:4059, расположенного по адресу: город Якутск, СОНТ «Марс», тракт Намский, 13 км., земельный участок 7Д, общей площадью 894 кв.м.;

1.1.44. изменить территориальную зону С-4 на территориальную зону С-2А земельного участка с кадастровым номером 14:35:109001:4119, расположенного по адресу: город Якутск, СОНТ «Марс», тракт Намский, 13 км., земельный участок 8Д, общей площадью 897 кв.м.;

1.1.45. изменить территориальную зону С-4 на территориальную зону С-2А земельного участка с кадастровым номером 14:35:109001:4171, расположенного по адресу: город Якутск, СОНТ «Марс», тракт Намский, 13 км., земельный участок 9Д, общей площадью 900 кв.м.;

1.1.46. изменить территориальную зону С-4 на территориальную зону С-2А земельного участка с кадастровым номером 14:35:109001:4091, расположенного по адресу: город Якутск, СОНТ «Марс», тракт Намский, 13 км., земельный участок 10Д, общей площадью 904 кв.м.;

1.1.47. изменить территориальную зону С-4 на территориальную зону С-2А земельного участка с кадастровым номером 14:35:109001:4143, расположенного по адресу: город Якутск, СОНТ «Марс», тракт Намский, 13 км., земельный участок 11Д, общей площадью 906 кв.м.;

1.1.48. изменить территориальную зону С-4 на территориальную зону С-2А земельного участка с кадастровым номером 14:35:109001:4692, расположенного по адресу: город Якутск, СОНТ «Марс», тракт Намский, 13 км., земельный участок 4692К, общей площадью 909 кв.м.;

1.1.49. изменить территориальную зону С-4 на территориальную зону С-2А земельного участка с кадастровым номером 14:35:109001:4140, расположенного по адресу: город Якутск, СОНТ «Марс», тракт Намский, 13 км., земельный участок 13Д, общей площадью 816 кв.м.;

1.1.50. изменить территориальную зону С-4 на территориальную зону С-2А земельного участка с кадастровым номером 14:35:109001:4146, расположенного по адресу: город Якутск, СОНТ «Марс», тракт Намский, 13 км., земельный участок 27Д, общей площадью 965 кв.м.;

1.1.51. изменить территориальную зону С-4 на территориальную зону С-2А земельного участка с кадастровым номером 14:35:109001:3957, расположенного по адресу: город Якутск, СОНТ «Марс», тракт Намский, 13 км., земельный участок 25Д, общей площадью 850 кв.м.;

1.1.52. изменить территориальную зону С-4 на территориальную зону С-2А земельного участка с кадастровым номером 14:35:109001:4012, расположенного по адресу: город Якутск, СОНТ «Марс», тракт Намский, 13 км., земельный участок 40Д, общей площадью 900 кв.м.;

1.1.53. изменить территориальную зону С-4 на территориальную зону С-2А земельного участка с кадастровым номером 14:35:109001:4078, расположенного по адресу: город Якутск, СОНТ «Марс», тракт Намский, 13 км., земельный участок 70Д, общей площадью 1 001 кв.м.;

1.1.54. изменить территориальную зону С-4 на территориальную зону С-2А земельного участка с кадастровым номером 14:35:109001:3954, расположенного по адресу: город Якутск, СОНТ «Марс», тракт Намский, 13 км., земельный участок 75Д, общей площадью 974 кв.м.;

1.1.55. изменить территориальную зону С-4 на территориальную зону С-2А земельного участка с кадастровым номером 14:35:109001:3951, расположенного по адресу: город Якутск, СОНТ «Марс», тракт Намский, 13 км., земельный участок 76Д, общей площадью 1 000 кв.м.;

1.1.56. изменить территориальную зону С-4 на территориальную зону С-2А земельного участка с кадастровым номером 14:35:109001:4180, расположенного по адресу: город Якутск, СОНТ «Марс», тракт Намский, 13 км., земельный участок 77Д, общей площадью 1 001 кв.м.;

1.1.57. изменить территориальную зону С-4 на территориальную зону С-2А земельного участка с кадастровым номером 14:35:109001:4039, расположенного по адресу: город Якутск, СОНТ «Марс», тракт Намский, 13 км., земельный участок 78Д, общей площадью 827 кв.м.;

1.1.58. изменить территориальную зону С-4 на территориальную зону С-2А земельного участка с кадастровым номером 14:35:109001:4019, расположенного по адресу: город Якутск, СОНТ «Марс», тракт Намский, 13 км., земельный участок 79Д, общей площадью 1 039 кв.м.;

1.1.59. изменить территориальную зону С-4 на территориальную зону С-2А земельного участка с кадастровым номером 14:35:109001:4036, расположенного по адресу: город Якутск, СОНТ «Марс», тракт Намский, 13 км., земельный участок 84Д, общей площадью 1 089 кв.м.;

1.1.60. изменить территориальную зону С-4 на территориальную зону С-2А земельного участка с кадастровым номером 14:35:109001:4058, расположенного по адресу: город Якутск, СОНТ «Марс», тракт Намский, 13 км., земельный участок 85Д, общей площадью 1 067 кв.м.;

1.1.61. изменить территориальную зону С-4 на территориальную зону С-2А земельного участка с кадастровым номером 14:35:109001:4026, расположенного по адресу: город Якутск, СОНТ «Марс», тракт Намский, 13 км., земельный участок 86Д, общей площадью 1 062 кв.м.;

1.1.62. изменить территориальную зону С-4 на территориальную зону С-2А земельного участка с кадастровым номером 14:35:109001:3956, расположенного по адресу: город Якутск, СОНТ «Марс», тракт Намский, 13 км., земельный участок 88Д, общей площадью 1 121 кв.м.;

1.1.63. изменить территориальные зоны Ж-2А, Р-5 на территориальную зону
Л-1 земельного участка с кадастровым номером 14:36:102077:786, расположенного по адресу: город Якутск, дорога Окружная, общей площадью 9 972 кв.м.;

1.1.64. изменить территориальные зоны Ж-2А, Р-5 на территориальную зону Л-1 земельного участка с кадастровым номером 14:36:102077:778, расположенного по адресу: город Якутск, дорога Окружная, общей площадью 3 118 кв.м.;

1.1.65. изменить территориальную зону Р-5 на территориальную зону Ж-2А территории с координатами:

№ X Y
1 972879,44 5254800,61
2 972853,87 5254826,77
3 972867,56 5254840,32
4 972869,93 5254842,67
5 972900,16 5254871,15
6 972903,85 5254874,63
7 972899,67 5254871,62
8 972859,90 5254843,00
9 972852,25 5254825,55
10 972852,66 5254808,22
11 972852,62 5254808,23
1 972879,44 5254800,61
12 972735,17 5254924,58
13 972735,04 5254924,55
14 972734,32 5254924,92
15 972726,81 5254964,32
16 972744,19 5254963,63
17 972762,69 5254920,75
18 972735,17 5254960,01
19 972726,98 5254963,62
12 972735,17 5254924,58
20 972773,15 5254957,61
21 972773,48 5254961,03
22 972773,48 5254961,03
23 972773,49 5254961,03
24 972775,54 5254961,02
25 972780,27 5254960,65
26 972812,24 5254958,19
27 972874,28 5254953,86
28 972874,24 5254952,27
29 972847,34 5254954,17
30 972839,32 5254954,63
31 972838,58 5254948,06
32 972826,37 5254948,50
33 972826,85 5254955,13
34 972810,99 5254955,11
35 972779,51 5254957,19
20 972773,15 5254957,61
36 972844,71 5254939,37
37 972842,03 5254938,92
38 972906,37 5254876,27
36 972844,71 5254939,37
39 972806,87 5254846,65
40 972806,74 5254846,52
41 972806,63 5254846,63
42 972785,89 5254867,81
39 972806,87 5254846,65,

расположенной по адресу: город Якутск, дорога Окружная, общей площадью 1 235 кв.м.;

1.1.66. изменить территориальные зоны ОД-1Б, Ж-6 на территориальную зону ИТ-2 территории с координатами:

№ X Y
1 975821,64 5258181,75
2 975818,19 5258250,83
3 975817,66 5258260,79
4 975817,60 5258260,79
5 975714,46 5258255,80
6 975715,58 5258232,89
7 975717,00 5258203,72
8 975718,34 5258176,27
1 975821,64 5258181,75,

расположенной по адресу: город Якутск, улица Можайского, общей площадью 8 208 кв.м.;

1.1.67. изменить территориальную зону Ж-6.2 на территориальную зону ИТ-2 земельного участка с кадастровым номером 14:36:105004:67, расположенного по адресу: город Якутск, улица Халтурина, земельный участок 13/2, общей площадью 2 830 кв.м.;

1.1.68. изменить территориальные зоны Ж-2А, Л-2, П-4 на территориальную зону Ж-3А территории с координатами:

№ X Y
1 971889,13 5254346,51
2 971885,39 5254441,06
3 971858,98 5254439,83
4 971858,71 5254444,52
5 971855,39 5254444,33
6 971844,76 5254443,72
7 971838,81 5254443,37
8 971848,23 5254361,40
9 971848,48 5254359,40
10 971859,59 5254361,09
11 971860,42 5254344,95
1 971889,13 5254346,51,

расположенной по адресу: город Якутск, переулок Базовый, земельный участок 4/1, общей площадью 3 957 кв.м.;

1.1.69. изменить территориальные зоны Ж-2А, Л-1 на территориальную зону Ж-2А территории с координатами:

№ X Y
1 973205,38 5255344,75
2 973223,74 5255360,97
3 973222,56 5255363,68
4 973213,22 5255384,94
5 973212,67 5255386,19
6 973190,71 5255374,46
7 973191,40 5255373,05
8 973204,48 5255346,57
1 973205,38 5255344,75,

расположенной по адресу: город Якутск, дорога Окружная, земельный участок 26А, общей площадью 734 кв.м.;

1.1.70. изменить территорию с неустановленным градостроительным регламентом на территориальную зону Ж-6 территории с координатами:

№ X Y
1 972343,16 5257008,05
2 972333,29 5257026,42
3 972335,32 5257027,83
4 972332,77 5257033,58
5 972332,42 5257033,20
6 972318,89 5257018,67
7 972313,89 5257013,31
8 972276,70 5256973,39
9 972275,24 5256971,82
10 972293,70 5256954,96
1 972343,16 5257008,05,

расположенной по адресу: город Якутск, улица Петра Алексеева, общей площадью 1 939 кв.м.;

1.1.71. изменить территориальную зону ОД-3Б на территориальную зону Ж-6 территории с координатами:

№ X Y
1 971782,87 5257128,64
2 971784,42 5257124,75
3 971823,80 5257118,12
4 971830,46 5257158,75
5 971834,76 5257184,85
6 971834,97 5257186,34
7 971827,87 5257186,74
8 971789,30 5257188,90
9 971762,56 5257190,40
10 971762,03 5257190,43
11 971767,65 5257173,07
12 971778,65 5257139,41
1 971782,87 5257128,64,

расположенной по адресу: город Якутск, улица Стадухина, земельный участок 83/3, общей площадью 3 757 кв.м.;

1.1.72. изменить территориальные зоны Ж-2А, Л-1 на территориальную зону Ж-2А земельного участка с кадастровым номером 14:36:102055:213, расположенного по адресу: город Якутск, СОТ «Пламя», земельный участок 202Д, общей площадью 743 кв.м.;

1.1.73. изменить территориальные зоны Ж-2А, Л-1 на территориальную зону Ж-2А земельного участка с кадастровым номером 14:36:102055:226, расположенного по адресу: город Якутск, улица Просторы тундры, земельный участок 2/7, общей площадью 963 кв.м.;

1.1.74. изменить территориальную зону Ж-2А на территориальную зону Л-1 территории с координатами:

№ X Y
1 974847,10 5255066,06
2 974842,73 5255052,29
3 974852,31 5255067,95
4 974869,80 5255121,84
5 974869,80 5255121,85
6 974846,72 5255144,97
7 974904,05 5255297,47
8 974880,21 5255301,47
9 974879,18 5255298,65
10 974864,24 5255237,53
11 974863,62 5255234,01
12 974856,50 5255218,19
13 974849,06 5255201,58
14 974845,69 5255192,76
15 974830,83 5255196,24
16 974827,86 5255187,49
17 974851,47 5255181,68
18 974857,02 5255178,48
19 974848,33 5255152,88
20 974819,49 5255162,32
21 974812,21 5255140,03
22 974869,80 5255121,84
23 974862,83 5255103,87
24 974854,21 5255084,59
25 974848,52 5255086,46
26 974840,39 5255068,85
1 974847,10 5255066,06
27 974787,22 5255025,38
28 974794,44 5255044,40
29 974829,15 5255030,12
30 974815,51 5255007,83
27 974787,22 5255025,38,

расположенной по адресу: город Якутск, улица Просторы тундры, общей площадью 4 584 кв.м.;

1.1.75. изменить территориальную зону Ж-6 на территориальную зону ОД-1А земельного участка с кадастровым номером 14:36:104013:99, расположенного по адресу: город Якутск, улица Ушакова, земельный участок 10, общей площадью 711 кв.м.;

1.1.76. изменить территориальные зоны Ж-2А, Р-5 на территориальную зону Ж-2А территории с координатами:

№ X Y
1 966741,82 5253961,91
2 966741,42 5253963,75
3 966741,37 5253965,91
4 966739,92 5253973,53
5 966739,76 5253976,36
6 966739,86 5253977,74
7 966739,65 5253988,01
8 966737,51 5253987,96
9 966713,19 5253978,41
10 966711,64 5253977,80
11 966711,42 5253977,72
12 966711,65 5253954,02
13 966720,50 5253957,71
1 966741,82 5253961,91,

расположенной по адресу: город Якутск, улица Луговая, земельный участок 62/2, общей площадью 716 кв.м.;

1.1.77. изменить территориальные зоны Л-1, Р-1А, ИТ-1А на территориальную зону Р-1А территории с координатами:

№ X Y
1 974580,74 5258072,38
2 974574,90 5258072,20
3 974555,08 5258115,17
4 974499,66 5258254,93
5 974430,86 5258252,23
6 974432,46 5258225,85
7 974438,04 5258226,92
8 974438,37 5258224,54
9 974528,98 5258027,32
10 974425,12 5258020,52
11 974424,06 5258020,78
12 974422,81 5258021,08
13 974373,01 5258017,23
14 974372,99 5258017,27
15 974372,99 5258017,27
16 974343,76 5258015,27
17 974343,76 5258015,26
18 974343,75 5258015,26
19 974343,78 5258015,20
20 974345,02 5258011,57
21 974343,80 5258011,47
22 974355,85 5257957,51
23 974419,42 5257918,50
24 974500,09 5257920,63
25 974500,94 5257921,50
26 974501,54 5257921,48
27 974505,96 5257926,63
28 974534,22 5257955,49
29 974621,12 5257971,99
30 974620,19 5257974,00
31 974631,08 5257975,63
32 974639,71 5257976,92
33 974914,80 5257952,00
34 974921,93 5257959,09
35 974980,83 5258017,65
36 975061,53 5258097,88
37 975063,73 5258100,08
38 975063,73 5258100,08
39 975062,33 5258100,00
40 974590,96 5258072,97
1 974580,74 5258072,38,

расположенной по адресу: город Якутск, Окружная дорога, общей площадью 84 695 кв.м.;

1.1.78. изменить территориальную зону Ж-6.2 на территориальную зону Т-1 территории с координатами:

№ X Y
1 969750,95 5255447,64
2 969721,94 5255446,05
3 969722,50 5255431,26
4 969733,21 5255436,07
5 969740,75 5255440,98
6 969748,57 5255446,05
7 969750,97 5255447,62
1 969750,95 5255447,64,

расположенной по адресу: город Якутск, улица Маяковского, земельный участок 82, общей площадью 235 кв.м.;

1.1.79. изменить территорию с неустановленным градостроительным регламентом, территориальную зону Ж-2А на территориальную зону Т-1 территории с координатами:

№ X Y
1 964089,51 5255769,00
2 964086,92 5255749,56
3 964088,36 5255748,04
4 964081,35 5255705,89
5 964080,84 5255705,71
6 964077,12 5255684,50
7 964077,39 5255684,07
8 964075,40 5255671,12
9 964074,78 5255669,56
10 964070,36 5255658,53
11 964064,92 5255644,92
12 964067,32 5255642,58
13 964070,92 5255636,40
14 964079,31 5255642,68
15 964096,78 5255617,78
16 964096,12 5255617,23
17 964086,78 5255609,46
18 964107,67 5255582,58
19 964121,87 5255576,40
20 964122,58 5255575,54
21 964123,38 5255576,06
22 964146,11 5255548,01
23 964154,98 5255539,50
24 964162,41 5255531,40
25 964170,37 5255515,93
26 964183,61 5255513,55
27 964185,33 5255511,83
28 964211,85 5255486,78
29 964234,59 5255463,78
30 964232,03 5255462,26
31 964232,48 5255461,75
32 964255,71 5255443,17
33 964256,61 5255441,95
34 964257,85 5255442,64
35 964275,60 5255422,35
36 964296,34 5255398,11
37 964299,27 5255395,63
38 964309,48 5255380,71
39 964311,43 5255375,86
40 964309,38 5255375,01
41 964322,99 5255330,98
42 964356,76 5255255,27
43 964367,36 5255235,96
44 964370,58 5255230,30
45 964379,60 5255214,98
46 964383,80 5255208,63
47 964405,93 5255174,73
48 964427,80 5255141,31
49 964426,80 5255140,49
50 964432,42 5255133,40
51 964432,50 5255133,28
52 964432,77 5255133,48
53 964455,42 5255099,41
54 964470,38 5255074,76
55 964473,15 5255064,86
56 964471,42 5255063,24
57 964472,51 5255058,54
58 964478,27 5255056,50
59 964478,96 5255055,39
60 964480,65 5255056,74
61 964498,77 5255025,52
62 964497,83 5255024,92
63 964500,33 5255020,78
64 964500,77 5255021,04
65 964517,67 5254995,64
66 964516,20 5254994,60
67 964523,51 5254982,47
68 964523,94 5254981,75
69 964524,86 5254980,21
70 964527,17 5254981,80
71 964538,13 5254991,75
72 964535,83 5254995,21
73 964531,85 5255001,07
74 964531,66 5255001,33
75 964528,87 5254999,03
76 964515,79 5255019,78
77 964503,64 5255041,08
78 964490,44 5255060,58
79 964479,99 5255077,88
80 964469,81 5255095,11
81 964459,75 5255111,98
82 964449,22 5255127,99
83 964449,75 5255128,31
84 964449,72 5255128,35
85 964448,63 5255130,61
86 964447,80 5255130,06
87 964422,42 5255168,40
88 964415,72 5255178,83
89 964408,30 5255188,52
90 964393,29 5255213,64
91 964393,57 5255222,22
92 964370,12 5255262,15
93 964337,06 5255336,27
94 964329,13 5255361,96
95 964325,86 5255364,85
96 964317,82 5255380,29
97 964294,62 5255411,86
98 964300,50 5255417,11
99 964287,72 5255429,89
100 964287,41 5255430,19
101 964285,56 5255428,43
102 964268,90 5255444,45
103 964251,84 5255463,42
104 964253,04 5255465,16
105 964249,56 5255468,14
106 964234,17 5255481,50
107 964214,71 5255498,59
108 964195,93 5255514,88
109 964170,04 5255539,31
110 964168,22 5255536,65
111 964145,76 5255561,78
112 964124,17 5255588,15
113 964125,90 5255589,49
114 964110,06 5255615,45
115 964090,67 5255647,20
116 964088,67 5255650,35
117 964085,73 5255669,09
118 964088,42 5255698,30
119 964099,58 5255749,23
120 964104,06 5255753,80
121 964105,42 5255757,84

122 964108,12 5255761,80
123 964106,34 5255773,00
1 964089,51 5255769,00,

расположенной по адресу: город Якутск, село Пригородный, общей площадью 11 504 кв.м.;

1.1.80. изменить территорию с неустановленным градостроительным регламентом на территориальную зону Ж-2А территории с координатами:

№ X Y
1 964080,84 5255705,71
2 964081,84 5255711,45
3 964086,92 5255749,56
4 964088,36 5255748,04
5 964081,35 5255705,89
1 964080,84 5255705,71
6 964077,12 5255684,50
7 964077,39 5255684,07
8 964075,40 5255671,12
9 964074,78 5255669,56
10 964075,39 5255674,64
6 964077,12 5255684,50
11 964079,13 5255642,55
12 964079,31 5255642,68
13 964096,78 5255617,78
14 964096,12 5255617,23
11 964079,13 5255642,55
15 964087,42 5255608,64
16 964087,28 5255608,51
17 964107,67 5255582,58
15 964087,42 5255608,64
18 964148,40 5255543,80
19 964165,06 5255526,25
20 964162,41 5255531,40
21 964154,98 5255539,50
22 964146,11 5255548,01
23 964123,38 5255576,06
24 964122,58 5255575,54
25 964145,38 5255547,51
18 964148,40 5255543,80
26 964185,33 5255511,83
27 964211,85 5255486,78
28 964234,59 5255463,78
29 964232,03 5255462,26
30 964210,84 5255486,22
31 964210,67 5255486,41
26 964185,33 5255511,83
32 964257,85 5255442,64
33 964256,61 5255441,95
34 964272,45 5255420,52
35 964275,49 5255422,48
32 964257,85 5255442,64
36 964296,34 5255398,11
37 964299,27 5255395,63
38 964306,58 5255384,94
36 964296,34 5255398,11
39 964311,19 5255376,46
40 964302,24 5255372,85
41 964277,92 5255363,05
42 964276,88 5255362,88
43 964277,48 5255361,76
44 964309,38 5255375,01
45 964311,43 5255375,86
39 964311,19 5255376,46
46 964367,65 5255230,49
47 964368,38 5255231,42
48 964370,58 5255230,30
49 964379,60 5255214,98
50 964383,80 5255208,63
51 964385,96 5255205,32
52 964379,47 5255214,87
53 964378,70 5255215,99
54 964369,74 5255229,63
46 964367,65 5255230,49
55 964387,35 5255203,20
56 964405,93 5255174,73
57 964427,80 5255141,31
58 964426,80 5255140,49
59 964404,66 5255173,75
55 964387,35 5255203,20
60 964432,77 5255133,48
61 964432,50 5255133,28
62 964453,69 5255099,01
63 964467,78 5255078,93
64 964469,84 5255070,07
65 964471,42 5255063,24
66 964473,10 5255064,81
67 964473,15 5255064,86
68 964470,38 5255074,76
69 964455,42 5255099,41
60 964432,77 5255133,48
70 964479,72 5255055,99
71 964480,65 5255056,74
72 964498,77 5255025,52
73 964497,83 5255024,92
74 964496,80 5255026,60
75 964480,49 5255055,72
70 964479,72 5255055,99
76 964500,33 5255020,78
77 964500,77 5255021,04
78 964517,67 5254995,64
79 964516,20 5254994,60
80 964515,50 5254995,77
81 964516,55 5254996,86
76 964500,33 5255020,78
82 964531,66 5255001,33
83 964528,87 5254999,03
84 964515,79 5255019,78
85 964503,64 5255041,08
86 964490,44 5255060,58
87 964484,05 5255071,16
88 964491,23 5255061,26
89 964492,05 5255061,49
90 964505,73 5255042,32
91 964504,32 5255041,43
82 964531,66 5255001,33
92 964479,99 5255077,88
93 964479,99 5255077,88
94 964469,81 5255095,11
95 964470,86 5255094,87
96 964482,06 5255079,09
92 964479,99 5255077,88
97 964459,75 5255111,98
98 964449,22 5255127,99
99 964449,75 5255128,31
97 964459,75 5255111,98
100 964422,42 5255168,40
101 964429,60 5255170,09
102 964448,63 5255130,61
103 964447,80 5255130,06
100 964422,42 5255168,40
104 964393,76 5255228,07
105 964393,29 5255213,64
106 964408,30 5255188,52
107 964415,72 5255178,83
108 964417,45 5255180,93
109 964412,04 5255190,57
110 964411,85 5255191,10
111 964399,58 5255224,67
104 964393,76 5255228,07
112 964300,50 5255417,11
113 964294,62 5255411,86
114 964317,82 5255380,29
115 964319,12 5255381,42
116 964315,69 5255390,35
117 964299,78 5255415,73
118 964300,70 5255416,90
112 964300,50 5255417,11
119 964287,41 5255430,19
120 964285,56 5255428,43
121 964268,90 5255444,45
122 964251,84 5255463,42
123 964251,84 5255463,42
124 964271,07 5255446,29
119 964287,41 5255430,19
125 964214,88 5255498,44
126 964216,15 5255500,10
127 964232,16 5255485,79
128 964235,24 5255483,04
129 964244,25 5255472,75
130 964234,17 5255481,50
125 964214,88 5255498,44
131 964196,16 5255514,68
132 964196,74 5255515,98
133 964188,35 5255524,36
134 964172,38 5255540,30
135 964170,70 5255538,69
136 964195,93 5255514,88
131 964196,16 5255514,68
137 964087,21 5255685,16
138 964099,39 5255739,66
139 964103,61 5255753,30
140 964099,58 5255749,23
141 964088,42 5255698,30
137 964087,21 5255685,16,

расположенной по адресу: город Якутск, село Пригородный, общей площадью 1 806 кв.м.;

1.1.81. изменить территориальную зону Л-2 на территориальную зону Р-5 земельного участка с кадастровым номером 14:36:104024:228, расположенного по адресу: город Якутск, тракт Вилюйский, 4 км., земельный участок 12, общей площадью 750 кв.м.;

1.1.82. изменить территориальные зоны Ж-2А, Л-1 на территориальную зону Ж-2А земельного участка с кадастровым номером 14:35:111001:7628, расположенного по адресу: город Якутск, Покровский тракт, СОТ «Аграрник», общей площадью 288 кв.м.;

1.1.83. изменить территорию с неустановленным градостроительным регламентом, территориальную зону Ж-6 на территориальную зону Ж-6 территории с координатами:

№ X Y
1 974381,61 5260414,43
2 974393,95 5260425,04
3 974379,55 5260437,72
4 974370,54 5260430,97
5 974371,90 5260429,39
6 974373,25 5260430,47
7 974381,68 5260421,31
8 974378,47 5260418,45
9 974381,61 5260414,43
1 974381,61 5260414,43,

расположенной по адресу: город Якутск, улица Беринга, земельный участок 30/1, общей площадью 230 кв.м.;

1.1.84. изменить территориальную зону Л-1 на территориальную зону С-2А территории с координатами:

№ X Y
1 962717,05 5251343,57
2 962717,11 5251343,60
3 962714,89 5251350,16
4 962709,87 5251364,62
5 962657,27 5251351,10
6 962663,28 5251329,29
7 962684,30 5251336,07
8 962692,90 5251338,04
9 962717,05 5251343,57
1 962717,05 5251343,57,

расположенной по адресу: город Якутск, территория СОТ «Изыскатель», общей площадью 1 200 кв.м.;

1.1.85. изменить территориальные зоны Ж-2А, ОД-2 на территориальную зону Ж-2А земельного участка с кадастровым номером 14:35:111001:3684, расположенного по адресу: город Якутск, шоссе Покровское, 6 км., дом 15/1, общей площадью 2 015 кв.м.;

1.1.86. изменить территориальные зоны Ж-2А, ОД-2 на территориальную зону Ж-2А земельного участка с кадастровым номером 14:35:111001:494, расположенного по адресу: город Якутск, шоссе Покровское, 6 км., дом 15, общей площадью 867 кв.м.;

1.1.87. изменить территориальные зоны Ж-5, Т-1 на территориальную зону Ж-5 земельного участка с кадастровым номером 14:36:105030:16, расположенного по адресу: город Якутск, улица Октябрьская, земельный участок 26А, общей площадью 164 кв.м.;

1.1.88. изменить территориальную зону Т-1 на территориальную зону Ж-5 территории с координатами:

№ X Y
1 970449,86 5256672,81
2 970449,00 5256671,47
3 970426,51 5256686,94
4 970418,46 5256692,48
5 970418,73 5256694,97
6 970418,63 5256699,83
7 970420,58 5256699,55
8 970419,02 5256694,36
1 970449,86 5256672,81,

расположенной по адресу: город Якутск, улица Октябрьская, общей площадью 71 кв.м.;

1.1.89. изменить территорию с неустановленным градостроительным регламентом, территориальную зону П-4 на территориальную зону П-4 земельного участка с кадастровым номером 14:36:101045:132, расположенного по адресу: город Якутск, улица Очиченко, земельный участок 17/6, общей площадью 1 699 кв.м.;

1.1.90. изменить территориальную зону Ж-6.3 на территориальную зону ИТ-2 территории с координатами:

№ X Y
1 972481,28 5259922,72
2 972499,74 5259973,47
3 972511,62 5260006,13
4 972512,49 5260008,56
5 972512,49 5260008,56
6 972467,78 5260026,99
7 972453,57 5259992,50
8 972427,29 5259928,68
9 972410,43 5259887,62
10 972410,43 5259887,61
11 972424,54 5259883,63
12 972424,54 5259883,63
13 972463,05 5259910,16
14 972481,28 5259922,72
1 972481,28 5259922,72,

расположенной по адресу: город Якутск, улица Новопортовская, общей площадью 6 529 кв.м.;

1.1.91. изменить территориальную зону Л-1 на территориальную зону ИТ-2 территории с координатами:

№ X Y
1 972659,61 5260324,51
2 972655,32 5260333,59
3 972653,61 5260337,20
4 972650,31 5260344,19
5 972634,34 5260331,21
6 972641,10 5260316,94
1 972659,61 5260324,51,

расположенной по адресу: город Якутск, улица 2 База, общей площадью 375 кв.м.;

1.1.92. изменить территориальные зоны Ж-6, П-4 на территориальную зону Ж-6 территории с координатами:

№ X Y
1 970491,59 5253501,18
2 970491,30 5253504,27
3 970488,95 5253504,13
4 970450,41 5253501,82
5 970447,06 5253501,82
6 970444,85 5253452,97
7 970434,47 5253443,35
8 970435,29 5253415,55
9 970447,75 5253419,24
10 970467,93 5253421,45
11 970483,08 5253423,08
12 970483,07 5253430,06
13 970497,59 5253431,33
14 970499,75 5253431,52
15 970492,63 5253500,92
1 970491,59 5253501,18,

расположенной по адресу: город Якутск, улица Билибина, земельный участок 26/5, общей площадью 4 330 кв.м.;

1.1.93. изменить территориальную зону Ж-5 на территориальную зону Ж-6 территории с координатами:

№ X Y
1 965217,06 5253181,67
2 965219,61 5253194,44
3 965242,39 5253189,88
4 965239,52 5253175,55
5 965251,36 5253173,19
6 965248,78 5253164,74
1 965217,06 5253181,67,

расположенной по адресу: город Якутск, улица Воинская, общей площадью 467 кв.м.;

1.1.94. изменить территориальную зону Л-1 на территориальную зону Ж-2А земельного участка с кадастровым номером 14:36:104030:395, расположенного по адресу: город Якутск, улица Три сосны, общей площадью 563 кв.м.;

1.1.95. изменить территориальные зоны Л-1, Ж-2А на территориальную зону Ж-2А территории с координатами:

№ X Y
1 966312,44 5252974,32
2 966297,19 5253002,51
3 966280,62 5252990,54
4 966256,20 5252972,89
5 966269,83 5252950,31
6 966296,41 5252965,31
7 966305,21 5252970,28
8 966307,65 5252971,65
1 966312,44 5252974,32,

расположенной по адресу: город Якутск, улица Афганская, земельный участок 42, общей площадью 1 448 кв.м.;

1.1.96. изменить территориальные зоны Т-1, Ж-6.2 на территориальную зону Ж-6.2 территории с координатами:

№ X Y
1 967685,15 5254951,41
2 967677,34 5254947,93
3 967688,16 5254914,78
4 967703,14 5254918,78
5 967708,93 5254922,34
6 967701,04 5254924,86
7 967692,60 5254949,28
8 967691,23 5254953,42
1 967685,15 5254951,41,

расположенной по адресу: город Якутск, улица Красильникова, ГСК «Изыскатель», общей площадью 566 кв.м.;

1.1.97. изменить территориальные зоны Ж-2А, ОД-3Б на территориальную зону Ж-2А земельного участка с кадастровым номером 14:35:111001:212, расположенного по адресу: город Якутск, улица Зарница, земельный участок 25, общей площадью 1 052 кв.м.;

1.1.98. изменить территориальную зону С-2А на территориальную зону Ж-2А земельного участка с кадастровым номером 14:36:106112:744, расположенного по адресу: город Якутск, шоссе Сергеляхское, 6 км., земельный участок 36/4Б, общей площадью 1 197 кв.м.;

1.1.99. изменить территорию с неустановленным градостроительным регламентом, территориальную зону Ж-2А на территориальную зону Ж-2А земельного участка с кадастровым номером 14:36:108042:36, расположенного по адресу: город Якутск, улица Старый Покровский тракт, земельный участок 209, общей площадью 1 222 кв.м.;

1.1.100. изменить территориальную зону ОД-1Б на территориальную зону П-4 территории с координатами:

№ X Y
1 974831,88 5258394,38
2 974826,96 5258447,03
3 974824,77 5258446,84
4 974824,82 5258442,68
5 974788,93 5258439,34
6 974787,76 5258440,18
7 974784,16 5258439,69
8 974783,84 5258443,36
9 974778,15 5258442,87
10 974778,49 5258438,65
11 974779,44 5258432,65
12 974798,15 5258434,27
13 974802,31 5258391,65
14 974802,32 5258391,51
15 974831,88 5258394,37
1 974831,88 5258394,38,

расположенной по адресу: город Якутск, улица Автострада 50 лет Октября, земельный участок 8, общей площадью 1 604 кв.м.;

1.1.101. изменить территориальные зоны Ж-2А, Л-1 на территориальную зону Ж-2А территории с координатами:

№ X Y
1 974616,70 5257301,58
2 974622,60 5257306,74
3 974606,23 5257343,68
4 974599,37 5257337,89
5 974598,73 5257337,33
6 974591,32 5257331,10
1 974616,70 5257301,58,

расположенной по адресу: город Якутск, переулок Д. Петрова, дом 16, общей площадью 531 кв.м.;

1.1.102. изменить территориальную зону Л-1 на территориальную зону Ж-2А территории с координатами:

№ X Y
1 974617,83 5257277,80
2 974631,57 5257290,16
3 974636,07 5257283,81
4 974642,50 5257287,56
5 974635,13 5257301,31
6 974629,64 5257297,37
7 974615,47 5257280,84
1 974617,83 5257277,80
8 974633,78 5257317,45
9 974624,62 5257337,63
10 974643,33 5257346,27
11 974641,15 5257351,05
12 974641,15 5257351,07
13 974622,56 5257342,33
14 974611,82 5257367,38
15 974611,82 5257367,40
16 974610,94 5257366,99
17 974606,65 5257376,94
18 974580,61 5257374,94
19 974606,23 5257343,68
20 974613,46 5257327,36
21 974618,14 5257323,86
8 974633,78 5257317,45
22 974657,28 5257307,82
23 974661,88 5257305,94
24 974653,02 5257329,36
25 974687,08 5257343,95
26 974698,71 5257317,57
27 974667,42 5257303,67
28 974669,28 5257302,91
29 974696,97 5257315,14
30 974703,94 5257308,31
31 974705,60 5257308,93
32 974673,67 5257374,44
33 974668,58 5257371,94
34 974640,33 5257358,04
35 974670,00 5257372,47
36 974670,75 5257370,94
37 974643,07 5257357,65
38 974663,66 5257367,51
39 974676,66 5257340,33
40 974651,26 5257328,84
41 974651,26 5257328,84
42 974660,23 5257309,12
22 974657,28 5257307,82,

расположенной по адресу: город Якутск, улица Н.Чусовского, общей площадью 1 949 кв.м.;

1.1.103. изменить территориальные зоны Ж-2А, Л-1 на территориальную зону Ж-2А земельного участка с кадастровым номером 14:36:108031:107, расположенного по адресу: город Якутск, микрорайон 40 лет Победы, земельный участок 43, общей площадью 800 кв.м.;

1.1.104. изменить территориальную зону Л-1 на территориальную зону Ж-2А территории с координатами:

№ X Y
1 963578,78 5253342,41
2 963585,78 5253347,06
3 963578,26 5253361,63
4 963529,72 5253333,94
5 963538,35 5253317,59
6 963539,36 5253318,32
7 963535,13 5253325,58
8 963537,10 5253326,89
9 963536,72 5253327,55
10 963571,43 5253350,58
1 963578,78 5253342,41,

расположенной по адресу: город Якутск, микрорайон 40 лет Победы, общей площадью 528 кв.м.;

1.1.105. изменить территориальные зоны ОД-1АС, ОД-1АМ, Т-1 на территориальную зону ОД-1АС территории с координатами:

№ X Y
1 970335,98 5257592,11
2 970353,26 5257577,27
3 970365,13 5257568,25
4 970365,27 5257568,27
5 970365,62 5257569,00
6 970371,86 5257578,55
7 970376,87 5257586,23
8 970378,74 5257590,38
9 970378,91 5257590,57
10 970388,60 5257601,27
11 970389,26 5257601,99
12 970395,67 5257609,17
13 970408,59 5257623,52
14 970410,30 5257638,14
15 970396,77 5257651,73
16 970393,03 5257655,46
17 970391,24 5257657,29
18 970338,90 5257596,99
19 970335,98 5257592,11
1 970335,98 5257592,11
20 970362,14 5257570,70
21 970361,27 5257571,36
22 970361,74 5257572,89
23 970362,62 5257572,23
20 970362,14 5257570,70,

расположенной по адресу: город Якутск, улица Орджоникидзе, общей площадью 2 930 кв.м.;

1.1.106. изменить территорию с неустановленным градостроительным регламентом на территориальную зону Ж-6 территории с координатами:

№ X Y
1 970665,59 5254906,93
2 970675,28 5254912,97
3 970672,88 5254917,19
4 970666,97 5254927,54
5 970657,29 5254921,50
1 970665,59 5254906,93
6 970583,90 5254862,65
7 970584,86 5254860,99
8 970586,25 5254861,87
9 970606,57 5254875,50
10 970606,13 5254876,27
6 970583,90 5254862,65
11 970543,42 5254837,84
12 970544,60 5254836,01
13 970520,61 5254818,66
14 970519,95 5254819,13
15 970496,87 5254805,61
16 970495,19 5254808,28
17 970517,92 5254822,21
18 970518,14 5254822,35
11 970543,42 5254837,84
19 970434,55 5254771,11
20 970435,52 5254769,62
21 970451,06 5254779,57
22 970450,30 5254780,77
19 970434,55 5254771,11
23 970420,48 5254762,49
24 970421,21 5254761,36
25 970399,90 5254748,18
26 970399,12 5254749,40
23 970420,48 5254762,49,

расположенной по адресу: город Якутск, улица Макаренко, общей площадью 483 кв.м.;

1.1.107. изменить территорию с неустановленным градостроительным регламентом, территориальную зону Т-1 на территориальную зону Ж-6.2 территории с координатами:

№ X Y
1 969985,62 5255502,71
2 969990,50 5255505,60
3 970008,76 5255516,46
4 970023,92 5255525,35
5 970024,71 5255525,80
6 970024,95 5255525,96
7 970028,88 5255528,29
8 970034,43 5255531,47
9 970041,70 5255535,62
10 970038,21 5255540,02
11 970086,91 5255590,04
12 970091,73 5255585,32
13 970097,71 5255591,64
14 970099,77 5255593,82
15 970103,49 5255597,76
16 970103,18 5255597,95
17 970105,83 5255600,70
18 970099,89 5255606,78
19 970099,32 5255606,25
20 970086,95 5255618,20
21 970083,15 5255621,65
22 970075,90 5255628,62
23 970072,61 5255631,79
24 970064,95 5255623,82
25 970073,10 5255615,65
26 970071,76 5255607,65
27 970071,47 5255607,34
28 970071,09 5255607,72
29 970070,01 5255606,57
30 970071,36 5255605,26
31 970070,87 5255602,31
32 970072,35 5255600,91
33 970034,22 5255560,56
34 970027,70 5255569,54
35 970009,42 5255551,16
36 970009,05 5255551,49
37 970007,66 5255550,71
38 969996,17 5255544,27
39 970004,89 5255529,57
40 970002,16 5255526,68
41 969992,82 5255516,80
42 969971,07 5255493,81
1 969985,62 5255502,71
43 969933,35 5255466,86
44 969931,94 5255468,82
45 969924,01 5255479,69
46 969919,27 5255486,20
47 969916,97 5255490,85
48 969912,40 5255500,08
49 969896,19 5255488,70
50 969894,30 5255487,47
51 969895,58 5255485,38
52 969881,16 5255476,02
53 969875,42 5255485,45
54 969868,62 5255481,44
55 969862,29 5255493,71
56 969860,88 5255492,93
57 969867,17 5255481,59
58 969857,30 5255474,79
59 969854,41 5255472,83
60 969836,68 5255501,64
61 969822,54 5255492,77
62 969809,36 5255484,52
63 969785,58 5255470,30
64 969791,23 5255462,10
65 969806,18 5255439,43
66 969820,50 5255448,77
67 969826,98 5255451,97
68 969827,00 5255451,99
69 969827,07 5255451,88
70 969827,40 5255452,17
71 969827,42 5255452,17
72 969841,46 5255464,06
73 969864,35 5255426,79
74 969881,47 5255437,11
75 969898,26 5255447,82
76 969898,81 5255447,85
77 969913,20 5255456,78
78 969915,78 5255456,92
79 969918,91 5255457,09
80 969924,75 5255460,79
43 969933,35 5255466,86
81 969805,96 5255509,33
82 969811,96 5255513,03
83 969821,16 5255518,21
84 969821,02 5255520,73
85 969815,25 5255516,98
86 969810,72 5255514,31
87 969805,17 5255510,76
81 969805,96 5255509,33
88 969774,32 5255489,82
89 969773,76 5255490,81
90 969754,36 5255479,23
88 969774,32 5255489,82,

расположенной по адресу: город Якутск, улица Чехова, общей площадью 8 816 кв.м.;

1.1.108. изменить территориальную зону Л-1 на территориальную зону Ж-2А территории с координатами:

№ X Y
1 973778,03 5254766,33
2 973763,18 5254749,50
3 973755,15 5254755,45
4 973741,57 5254736,97
5 973722,79 5254756,36
6 973755,05 5254788,74
1 973778,03 5254766,33,

расположенной по адресу: город Якутск, шоссе Хатын-Юряхское, 7 км., общей площадью 1 337 кв.м.;

1.1.109. изменить территориальные зоны Ж-2А, ОД-3Б, Т-1 на территориальную зону ОД-3Б земельного участка с кадастровым номером 14:36:104047:50, расположенного по адресу: город Якутск, Сергеляхское шоссе, 11 км., общей площадью 19 494 кв.м.;

1.1.110. изменить территорию с неустановленным градостроительным регламентом, территориальные зоны ОД-3Б, Ж-2А, Т-1 на территориальную зону Ж-2А территории с координатами:

№ X Y
1 970327,58 5252382,73
2 970339,43 5252394,95
3 970349,20 5252404,52
4 970357,63 5252421,22
5 970344,32 5252427,59
6 970342,17 5252422,99
7 970324,24 5252431,70
8 970342,03 5252466,32
9 970359,05 5252458,41
10 970373,19 5252450,65
11 970375,01 5252454,13
12 970404,32 5252441,90
13 970403,47 5252439,25
14 970393,63 5252408,64
15 970385,67 5252384,79
16 970378,24 5252359,35
17 970339,29 5252381,96
18 970331,64 5252380,75
1 970327,58 5252382,73
19 970317,46 5252473,26
20 970318,96 5252474,87
21 970289,47 5252485,77
22 970272,60 5252491,84
23 970246,93 5252455,24
24 970240,72 5252457,29
25 970257,71 5252482,86
26 970262,59 5252494,71
27 970263,93 5252497,99
28 970229,58 5252510,74
29 970229,16 5252508,86
30 970225,70 5252493,25
31 970225,14 5252488,69
32 970221,95 5252474,34
33 970220,32 5252464,12
34 970211,84 5252429,86
35 970218,70 5252423,90
36 970229,79 5252417,43
37 970242,08 5252438,53
38 970247,29 5252447,46
39 970265,92 5252444,19
40 970292,48 5252446,46
20 970318,96 5252474,87,

расположенной по адресу: город Якутск, Сергеляхское шоссе, 11 км., общей площадью 9 143 кв.м.;

1.1.111. изменить территорию с неустановленным градостроительным регламентом, территориальную зону ОД-3Б на территориальную зону ОД-3Б земельного участка с кадастровым номером 14:36:104047:144, расположенного по адресу: город Якутск, Сергеляхское шоссе, 11 км., общей площадью 800 кв.м.;

1.1.112. изменить территориальные зоны ОД-3Б, Ж-2А, Ж-5 на территориальную зону Ж-2А территории с координатами:

№ X Y
1 970173,78 5252306,10
2 970199,79 5252293,44
3 970210,91 5252316,82
4 970211,65 5252316,60

5 970222,26 5252342,09
6 970231,80 5252366,01
7 970227,58 5252386,45
8 970224,11 5252389,51
9 970186,60 5252377,95
10 970212,88 5252358,02
11 970210,25 5252350,85
12 970210,00 5252350,21
13 970202,50 5252355,18
14 970187,37 5252333,89
15 970187,29 5252333,76
16 970185,32 5252330,55
17 970183,36 5252327,01
18 970184,40 5252326,22
1 970173,78 5252306,10,

расположенной по адресу: город Якутск, Сергеляхское шоссе, 11 км., общей площадью 2 582 кв.м.;

1.1.113. изменить территорию с неустановленным градостроительным регламентом, территориальные зоны Ж-2А, ОД-3Б на территориальную зону ОД-3Б земельного участка с кадастровым номером 14:36:104047:209, расположенного по адресу: город Якутск, Сергеляхское шоссе, 11 км., общей площадью 81 833 кв.м.;

1.1.114. изменить территорию с неустановленным градостроительным регламентом, территориальную зону Ж-2А на территориальную зону Ж-2А территории с координатами:

№ X Y
1 970205,63 5252481,15
2 970235,36 5252512,65
3 970215,80 5252514,10
4 970210,82 5252516,69
5 970210,76 5252517,63
6 970190,23 5252524,94
7 970189,28 5252522,57
8 970165,35 5252532,63
9 970165,75 5252533,62
10 970141,15 5252543,06
11 970125,43 5252548,93
12 970125,62 5252549,53
13 970110,39 5252554,36
14 970101,76 5252555,97
15 970100,44 5252554,73
16 970099,78 5252553,87
17 970077,41 5252560,55
18 970067,08 5252560,02
19 970058,53 5252559,51
20 970017,08 5252557,08
21 969978,56 5252552,98
22 970000,81 5252500,53
23 970021,11 5252510,78
24 970021,60 5252535,37
25 970054,44 5252536,38
26 970053,19 5252531,51
27 970083,99 5252518,68
28 970081,93 5252511,65
29 970108,98 5252500,02
30 970112,26 5252508,25
31 970123,80 5252503,17
32 970136,40 5252532,14
33 970161,13 5252522,07
34 970149,76 5252492,77
35 970171,55 5252486,05
36 970174,32 5252492,80
37 970176,96 5252491,96
1 970205,63 5252481,15
38 970229,58 5252510,74,

расположенной по адресу: город Якутск, Сергеляхское шоссе, 11 км., общей площадью 8 212 кв.м.;

1.1.115. изменить территориальную зону Л-1 на территориальную зону Ж-2А территории с координатами:

№ X Y
1 974261,68 5256637,90
2 974271,06 5256649,65
3 974299,46 5256674,07
4 974291,27 5256680,12
5 974290,68 5256679,43
6 974268,96 5256655,03
7 974256,68 5256641,23
8 974257,42 5256640,74
1 974261,68 5256637,90,

расположенной по адресу: город Якутск, переулок Сандал, общей площадью 365 кв.м.;

1.1.116. изменить территориальные зоны Л-1, С-2А на территориальную зону С-2А территории с координатами:

№ X Y
1 967807,95 5250781,44
2 967805,34 5250817,44
3 967805,46 5250817,62
4 967806,56 5250817,68
5 967846,75 5250819,81
6 967886,47 5250822,45
7 967887,53 5250808,93
8 967887,53 5250808,93
9 967927,90 5250811,72
10 967937,04 5250810,79
11 967938,25 5250790,03
12 967929,44 5250789,42
13 967889,07 5250786,64
14 967862,16 5250784,78
15 967835,30 5250782,93
1 967807,95 5250781,44
16 968226,32 5250833,94
17 968217,62 5250869,95
18 968183,68 5250862,57
19 968188,87 5250837,49
20 968190,33 5250830,90
21 968215,38 5250834,53
16 968226,32 5250833,94,

расположенной по адресу: город Якутск, микрорайон Ытык-Кюель, общей площадью 5 229 кв.м.;

1.1.117. изменить территориальные зоны Ж-6.2, ОД-1АМ, Р-1А, Ж-5 на территориальную зону Ж-5 земельного участка с кадастровым номером 14:36:107007:43, расположенного по адресу: город Якутск, улица Чепалова, земельный участок 36, общей площадью 1 704 кв.м.;

1.1.118. изменить территориальную зону Ж-3А на территориальную зону Ж-2А земельного участка с кадастровым номером 14:36:104030:1, расположенного по адресу: город Якутск, шоссе Сергеляхское, 13 км., земельный участок 50, общей площадью 53 449 кв.м.;

1.1.119. изменить территориальные зоны ИТ-1А, Т-1 на территориальную зону Ж-6.3 земельного участка с кадастровым номером 14:36:106064:1150, расположенного по адресу: город Якутск, улица Якова Потапова, земельный участок 3, общей площадью 356 кв.м.;

1.1.120. изменить территориальные зоны Ж-6.3, Т-1 на территориальную зону Ж-6.3 земельного участка с кадастровым номером 14:36:106064:1170, расположенного по адресу: город Якутск, улица Якова Потапова, земельный участок 5, общей площадью 385 кв.м.;

1.1.121. изменить территориальные зоны Ж-6.3, Т-1 на территориальную зону Ж-6.3 земельного участка с кадастровым номером 14:36:106064:1162, расположенного по адресу: город Якутск, улица Якова Потапова, земельный участок 7, общей площадью 351 кв.м.;

1.1.122. изменить территориальные зоны Ж-6.3, Т-1 на территориальную зону Ж-6.3 территории с координатами:

№ X Y
1 968685,17 5254808,18
2 968719,61 5254818,15
3 968726,41 5254794,65
4 968717,09 5254791,67
5 968717,59 5254789,77
6 968690,45 5254781,67
7 968689,98 5254783,01
8 968686,33 5254794,20
9 968689,01 5254794,98
1 968685,17 5254808,18,

расположенной по адресу: город Якутск, улица Якова Потапова, земельный участок 9, общей площадью 973 кв.м.;

1.1.123. изменить территориальные зоны Ж-6.3, Т-1 на территориальную зону Ж-6.3 территории с координатами:

№ X Y
1 968685,19 5254808,19
2 968685,17 5254808,18
3 968683,44 5254807,68
4 968676,09 5254835,01
5 968677,29 5254835,33
6 968671,61 5254854,78
7 968670,27 5254854,42
8 968667,28 5254865,22
9 968668,46 5254865,51
10 968653,49 5254916,88
11 968652,65 5254916,67
12 968649,48 5254929,11
13 968644,63 5254947,07
14 968638,82 5254961,81
15 968640,34 5254962,20
16 968635,44 5254978,79
17 968629,27 5255000,85
18 968629,27 5255000,85
19 968632,60 5254989,37
20 968640,47 5254962,23
21 968650,04 5254929,26
22 968653,74 5254916,95
23 968677,34 5254835,34
1 968685,19 5254808,19,

расположенной по адресу: город Якутск, улица Шевченко, общей площадью 112 кв.м.;

1.1.124. изменить территорию с неустановленным градостроительным регламентом, территориальные зоны Ж-2А, П-4 на территориальную зону Ж-2А территории с координатами:

№ X Y
1 974493,63 5259953,04
2 974508,30 5259964,15
3 974509,69 5259966,54
4 974504,95 5259972,32
5 974483,00 5259999,06
6 974456,01 5259976,67
7 974433,18 5259957,73
8 974458,35 5259942,92
1 974493,63 5259953,04,

расположенной по адресу: город Якутск, улица Челюскина, общей площадью 2 208 кв.м.;

1.1.125. изменить территориальную зону ОД-1АМ на территориальную зону Ж-5 территории с координатами:

№ X Y
1 970498,03 5257933,12
2 970499,62 5257923,53
3 970508,91 5257913,72
4 970514,38 5257920,56
1 970498,03 5257933,12,

расположенной по адресу: город Якутск, улица Курашова, общей площадью 127 кв.м.;

1.1.126. изменить территориальную зону ОД-1АМ на территориальную зону Ж-6.1 территории с координатами:

№ X Y
1 970521,68 5257914,97
2 970514,38 5257920,56
3 970508,91 5257913,72
4 970515,18 5257908,25
5 970515,96 5257908,04
1 970521,68 5257914,97,

расположенной по адресу: город Якутск, улица Орджоникидзе, общей площадью 82 кв.м.;

1.1.127. изменить территориальные зоны Ж-5, Р-1А, Л-1 на территориальную зону Ж-5 территории с координатами:

№ X Y
1 972190,24 5257559,52
2 972200,39 5257571,10
3 972198,84 5257572,86
4 972168,87 5257607,72
5 972098,01 5257587,85
6 972107,72 5257553,43
7 972113,75 5257543,88
8 972128,31 5257550,98
9 972136,25 5257538,55
10 972136,35 5257538,60
11 972157,25 5257561,33
12 972158,05 5257560,32
13 972137,00 5257537,63
14 972136,89 5257537,55
15 972144,96 5257524,90
16 972151,00 5257515,40
17 972151,00 5257515,40
18 972151,01 5257515,41
19 972160,00 5257525,52
20 972160,11 5257525,38
21 972163,07 5257528,97
1 972190,24 5257559,52
22 972174,72 5257569,33
23 972179,04 5257574,88
24 972178,15 5257576,19
25 972173,40 5257570,07
22 972174,72 5257569,33
26 972183,13 5257571,41
27 972183,08 5257572,40
28 972182,08 5257572,35
29 972182,13 5257571,35
26 972183,13 5257571,41,

расположенной по адресу: город Якутск, улица Пирогова, общей площадью 5 144 кв.м.;

1.1.128. изменить территориальную зону Л-1 на территориальную зону Ж-2А территории с координатами:

№ X Y
1 966247,47 5253150,51
2 966232,00 5253172,30
3 966229,62 5253170,45
4 966229,41 5253170,74
5 966226,77 5253169,12
6 966222,67 5253165,72
7 966222,98 5253165,28
8 966236,48 5253145,84
9 966237,95 5253146,89
10 966242,89 5253150,40
11 966244,27 5253148,24
12 966250,92 5253137,79
13 966251,10 5253137,51
14 966268,79 5253110,04
15 966281,91 5253089,33
16 966282,16 5253088,94
17 966283,71 5253086,47
18 966282,91 5253090,00
19 966269,57 5253110,55
20 966251,92 5253138,14
1 966247,47 5253150,51
21 966286,14 5253067,20
22 966277,77 5253063,85
23 966273,34 5253061,49
24 966278,46 5253054,48
25 966275,14 5253060,69
21 966286,14 5253067,20
26 966291,53 5253030,07
27 966292,59 5253028,09
28 966289,91 5253026,06
29 966301,20 5253005,41
30 966290,29 5252997,53
31 966297,03 5253002,80
32 966284,92 5253024,30
26 966291,53 5253030,07
33 966305,21 5252970,28
34 966307,65 5252971,65
35 966320,42 5252947,99
36 966317,26 5252946,34
37 966339,99 5252902,80
38 966337,95 5252901,86
39 966328,38 5252924,88
40 966315,94 5252947,36
41 966318,19 5252948,16
33 966305,21 5252970,28
42 966354,24 5252894,86
43 966361,38 5252880,80
44 966356,14 5252877,92
45 966368,19 5252849,77
46 966367,06 5252847,93
47 966358,51 5252843,58
48 966360,02 5252840,54
49 966348,14 5252834,33
50 966346,09 5252837,03
51 966337,44 5252832,65
52 966336,59 5252834,23
53 966345,31 5252838,65
54 966347,58 5252835,57
55 966358,65 5252841,89
56 966357,19 5252844,86
57 966365,58 5252848,98
58 966365,20 5252855,87
59 966363,88 5252858,10
60 966362,99 5252857,80
61 966354,32 5252879,01
62 966359,86 5252882,12
42 966354,24 5252894,86,

расположенной по адресу: город Якутск, улица Афганская, общей площадью 760 кв.м.;

1.1.129. изменить территориальную зону С-2Б на территориальную зону Ж-2А территории с координатами:

№ X Y
1 968074,07 5251460,98
2 968070,42 5251449,82
3 968046,88 5251457,31
4 968047,94 5251460,66
5 968026,11 5251468,08
6 967999,49 5251475,75
7 967972,48 5251483,78
8 967944,07 5251492,51
9 967916,69 5251499,74
10 967888,89 5251508,22
11 967888,65 5251507,13
12 967886,01 5251507,91
13 967886,04 5251508,03
14 967868,71 5251513,20
15 967867,25 5251512,07
16 967863,34 5251513,20
17 967862,54 5251515,20
18 967860,92 5251515,61
19 967861,73 5251518,67
20 967836,87 5251526,43
21 967806,51 5251535,06
22 967781,39 5251542,43
23 967783,48 5251551,72
24 967784,22 5251553,96
25 967786,91 5251553,10
26 967812,17 5251545,26
27 967839,32 5251536,56
28 967892,97 5251518,63
29 967921,19 5251509,89
30 967947,06 5251501,60
31 967969,49 5251494,38
32 967977,87 5251521,30
33 967978,86 5251524,31
34 968012,72 5251513,35
35 968002,71 5251484,27
36 968028,59 5251475,78
37 968050,51 5251468,84
1 968074,07 5251460,98,

расположенной по адресу: город Якутск, территория ДСПК Олеся, общей площадью 4 258 кв.м.;

1.1.130. изменить территориальную зону Л-1 на территориальную зону Ж-2А территории с координатами:

№ X Y
1 973434,76 5255446,58
2 973474,89 5255474,32
3 973462,84 5255493,23
4 973423,44 5255463,51
1 973434,76 5255446,58,

расположенной по адресу: город Якутск, Окружная дорога, общей площадью 1 048 кв.м.;

1.2. в приложении № 1.4 части III «Карта градостроительного зонирования городского округа «город Якутск» (село Табага) Правил землепользования и застройки городского округа «город Якутск» дополнить согласно Приложению № 2 к настоящему нормативному правовому акту, изменив градостроительное зонирование следующим образом:

1.2.1. изменить территорию с неустановленным градостроительным регламентом, территориальную зону С-1 на территориальную зону Р-3 территории с координатами:

№ X Y
1 944268,32 5251385,27
2 944298,51 5251386,67
3 944334,02 5251388,34
4 944367,47 5251389,90
5 944399,96 5251391,42
6 944399,96 5251391,42
7 944399,74 5251361,68
8 944399,62 5251345,21
9 944399,49 5251328,44
10 944399,80 5251318,13
11 944400,69 5251288,67
12 944401,45 5251263,07
13 944401,00 5251258,14
14 944397,80 5251222,61
15 944397,16 5251216,90
16 944393,22 5251182,02
17 944391,23 5251164,40
18 944387,58 5251131,99
19 944387,58 5251131,99
20 944326,24 5251167,37
21 944293,89 5251186,04
22 944293,17 5251199,26
23 944291,25 5251234,42
24 944289,43 5251267,79
25 944288,89 5251277,57
26 944284,44 5251300,90
27 944268,32 5251385,27
1 944268,32 5251385,27,

расположенной по адресу: город Якутск, село Старая Табага, территория СХПК «Хатасский», общей площадью 25 959 кв.м.;

1.2.2. изменить территориальную зону С-1 на территориальную зону С-2Б земельного участка с кадастровым номером 14:35:112003:26156, расположенного по адресу: город Якутск, территория СХПК «Хатасский», общей площадью 25 010 кв.м.;

1.3. в приложении № 1.6 части III «Карта градостроительного зонирования городского округа «город Якутск» (село Хатассы, село Владимировка) Правил землепользования и застройки городского округа «город Якутск» дополнить согласно Приложению № 3 к настоящему нормативному правовому акту, изменив градостроительное зонирование следующим образом:

1.3.1. изменить территориальную зону Б-1 на территориальную зону Ж-2А земельного участка с кадастровым номером 14:35:112003:22803, расположенного по адресу: город Якутск, микрорайон Тускул, улица Сайдыы, земельный участок 109/7, общей площадью 1 000 кв.м.;

1.3.2. изменить территориальную зону Б-1 на территориальную зону Ж-2А земельного участка с кадастровым номером 14:35:112003:22802, расположенного по адресу: город Якутск, микрорайон Тускул, улица Сайдыы, земельный участок 109/8, общей площадью 1 001 кв.м.;

1.3.3. изменить территорию с неустановленным градостроительным регламентом, территориальную зону Р-1А на территориальную зону Л-1 земельного участка с кадастровым номером 14:35:000000:2652, расположенного по адресу: город Якутск, микрорайон Тускул, улица Байанай, земельный участок 53/16, общей площадью 800 кв.м.;

1.3.4. изменить территориальную зону Б-1 на территориальную зону Ж-2А земельного участка с кадастровым номером 14:35:000000:2852, расположенного по адресу: город Якутск, микрорайон Тускул, улица Сайдыы, земельный участок 127/6, общей площадью 800 кв.м.;

1.3.5. изменить территориальную зону Б-1 на территориальную зону Ж-2А земельного участка с кадастровым номером 14:35:000000:2767, расположенного по адресу: город Якутск, микрорайон Тускул, улица Байанай, земельный участок 102/10, общей площадью 819 кв.м.;

1.3.6. изменить территориальную зону Б-1 на территориальную зону Ж-2А земельного участка с кадастровым номером 14:35:000000:2659, расположенного по адресу: город Якутск, микрорайон Тускул, улица Байанай, земельный участок 53/10, общей площадью 800 кв.м.;

1.3.7. изменить территориальные зоны Ж-1, Т-1 на территориальную зону Ж-1 земельного участка с кадастровым номером 14:35:112003:34093, расположенного по адресу: город Якутск, село Хатассы, улица Восточная, дом 8, общей площадью 1 706 кв.м.;

1.3.8. изменить территориальную зону С-3 на территориальную зону Л-1 территории с координатами:

№ X Y
1 958000,75 5247384,41
2 957992,85 5247389,84
3 958011,32 5247418,05
4 958103,63 5247559,01
5 958358,60 5247948,40
6 958656,38 5248391,63
7 958736,65 5248514,98
8 958882,95 5248736,88
9 958906,13 5248766,67
10 958923,93 5248751,22
11 958906,66 5248727,90
12 958820,17 5248611,24
13 958805,57 5248588,81
14 958363,63 5247947,53
15 958372,20 5247941,05
16 958019,90 5247413,21
1 958000,75 5247384,41,

расположенной по адресу: город Якутск, шоссе Покровское, 16 км., общей площадью 20 168 кв.м.;

1.3.9. изменить территориальные зоны С-2В, Л-1 на территориальную зону С-2В территории с координатами:

№ X Y
1 957587,85 5253181,70
2 957652,19 5253028,99
3 957610,26 5253016,42
4 957575,75 5252988,02
5 957515,48 5252959,18
6 957406,10 5252905,66
7 957406,34 5252905,21
8 957358,18 5252882,33
9 957357,89 5252882,31
10 957181,59 5252818,52
11 957122,89 5252812,33
12 957122,89 5252812,33
13 957122,89 5252812,33
14 957122,89 5252812,33
15 957075,24 5252801,84
16 957047,41 5252781,88
17 957019,58 5252761,91
18 957019,58 5252761,91
19 956999,98 5252884,44
20 957027,31 5252979,34
1 957587,85 5253181,70,

расположенной по адресу: город Якутск, село Хатассы, улица Набережная, общей площадью 125 138 кв.м.;

1.3.10. изменить территориальную зону Т-1 на территориальную зону Ж-1 земельного участка с кадастровым номером 14:35:000000:3030, расположенного по адресу: город Якутск, село Хатассы, улица Мира, дом 38, общей площадью 938 кв.м.;

1.3.11. изменить территориальную зону Т-1 на территориальную зону Ж-1 земельного участка с кадастровым номером 14:35:000000:3031, расположенного по адресу: город Якутск, село Хатассы, улица Зеленая, дом 37, общей площадью 1 189 кв.м.;

1.4. в приложении № 1.5 части III «Карта градостроительного зонирования городского округа «город Якутск» (село Тулагино, село Сырдах, село Кильдямцы) Правил землепользования и застройки городского округа «город Якутск» дополнить согласно Приложению № 4 к настоящему нормативному правовому акту, изменив градостроительное зонирование следующим образом:

1.4.1. изменить территорию с неустановленным градостроительным регламентом, территориальную зону Л-1 на территориальную зону С-2Б территории с координатами:

№ X Y
1 999178,00 5266497,91
2 999036,01 5266130,96
3 998932,28 5266068,41
4 998878,23 5265999,08
5 998634,86 5265837,29
6 998606,90 5266319,67
7 998942,00 5266561,54
8 998969,64 5266529,19
1 999178,00 5266497,91,

расположенной по адресу: город Якутск, территория Урочище Халчайы, общей площадью 230 631 кв.м.;

1.4.2. изменить территориальную зону С-2В на территориальную зону С-2Б территории с координатами:

№ X Y
1 997395,61 5263028,21
2 997424,47 5262945,75
3 997435,05 5262916,77
4 997417,78 5262907,71
5 997404,72 5262906,29
6 997261,68 5262850,28
7 997232,16 5262840,65
8 997187,45 5262856,52
9 997164,69 5262913,18
10 997155,63 5262940,37
1 997395,61 5263028,21,

расположенной по адресу: город Якутск, село Кильдямцы, улица Труда, общей площадью 29 882 кв.м.;

1.5. в приложении № 2 «Карта границ зон с особыми условиями использования территорий по природно-экологическим и санитарно-гигиеническим требованиям» Правил землепользования и застройки городского округа «город Якутск» дополнить согласно Приложению №5 к настоящему нормативному правовому акту, изменив следующим образом:

1.5.1. внести изменения в карту границ зон с особыми условиями использования территорий по природно-экологическим и санитарно-гигиеническим требованиям, в части добавления Охранной зоны инженерных коммуникаций, ВЛ-6 кВ линейное ответвление от оп. № 40 Л-Живкомплекс с ПС Марха до СТП Живкомплекс-2 с реестровым номером 14:35-6.297 в карту ограничений линейных объектов.

1.5.2. внести изменения в карту границ зон с особыми условиями использования территорий по природно-экологическим и санитарно-гигиеническим требованиям, в части добавления Охранной зоны сети газораспределения низкого давления по ул. Мархинская, мкр. Марха для создания возможности технологического присоединения с реестровым номером 14:35-6.1210 в карту ограничений линейных объектов.

1.5.3. внести изменения в карту границ зон с особыми условиями использования территорий по природно-экологическим и санитарно-гигиеническим требованиям, в части добавления Охранной зоны ВЛИ-0,4 кВ от оп.№1 фидер «Север» с ТП «Живкомплекс» с реестровым номером 14:35-6.1114 в карту ограничений линейных объектов.

1.5.4. внести изменения в карту границ зон с особыми условиями использования территорий по природно-экологическим и санитарно-гигиеническим требованиям, в части добавления придорожной полосы автомобильной дороги регионального значения Якутск - Маган в границах ГО «город Якутск» (S=700 166 кв. м.) с реестровым номером 14:35-6.1128 в карту ограничений линейных объектов.

1.5.5. внести изменения в карту границ зон с особыми условиями использования территорий по природно-экологическим и санитарно-гигиеническим требованиям, в части добавления придорожной полосы (S= 1 477 103 кв. м.) с реестровым номером 14:35-6.126 в карту ограничений линейных объектов.

2. Настоящий нормативный правовой акт вступает в силу со дня его официального опубликования.

Глава
городского округа «город Якутск» Е.Н. Григорьев

г. Якутск 17 июня 2026 г.
№ ____ - НПА

Вносится
главой городского округа «город Якутск»

Проект

ЯКУТСКАЯ ГОРОДСКАЯ ДУМА

ДВАДЦАТЬ ПЯТАЯ (ОЧЕРЕДНАЯ) СЕССИЯ

РЕШЕНИЕ

О внесении изменений и дополнений в нормативный правовой акт Якутской городской Думы от 25 декабря 2013 года № 169-НПА «Правила землепользования и застройки городского округа «город Якутск»

Руководствуясь Градостроительным кодексом Российской Федерации, Земельным кодексом Российской Федерации, Федеральным законом от 06 октября 2003 года № 131-ФЗ «Об общих принципах организации местного самоуправления в Российской Федерации», Федеральным законом от 20 марта 2025 года № 33-ФЗ «Об общих принципах организации местного самоуправления в единой системе публичной власти», Уставом городского округа «город Якутск» и результатами публичных слушаний от 19 мая 2026 года, Якутская городская Дума

РЕШИЛА:

1. Принять внесение изменений и дополнений в Правила землепользования и застройки городского округа «город Якутск».
2. Контроль исполнения настоящего решения возложить на постоянную комиссию Якутской городской Думы по градостроительству и архитектуре (А.А. Ильин).
3. Настоящее решение вступает в силу со дня его принятия.

Председатель
Якутской городской Думы А.Н. Семенов

г. Якутск
«__» _____ 2026 г.
РЯГД-___-___

Карта градостроительного зонирования городского округа «город Якутск» (город Якутск, микрорайон Марха)

Приложение № 1
к нормативному правовому акту
Якутской городской Думы
№ - НПА
от «17» июня 2026 г.

Приложение № 1.1
к Правилам землепользования и застройки
городского округа «город Якутск»,
утвержденным нормативным правовым актом
Якутской городской Думы
№ 169-НПА от «25» декабря 2013 г.

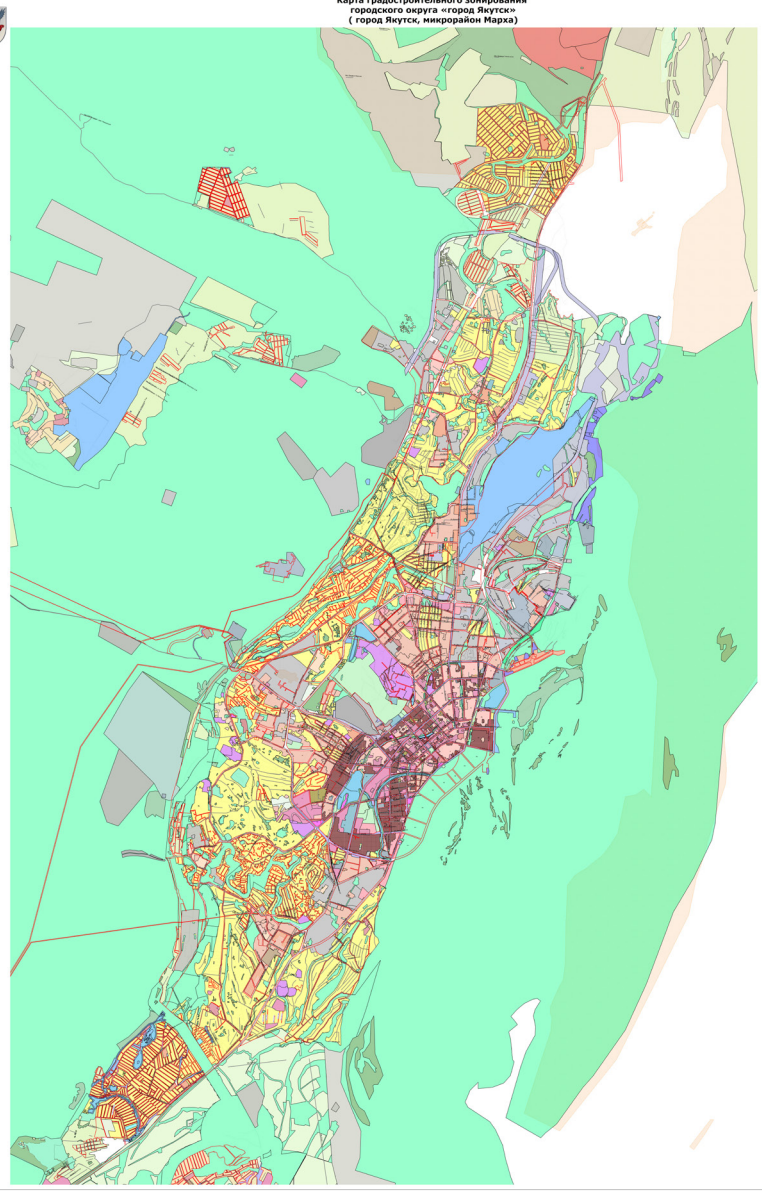

М 1:10000

Карта градостроительного зонирования городского округа «город Якутск» (село Табага)

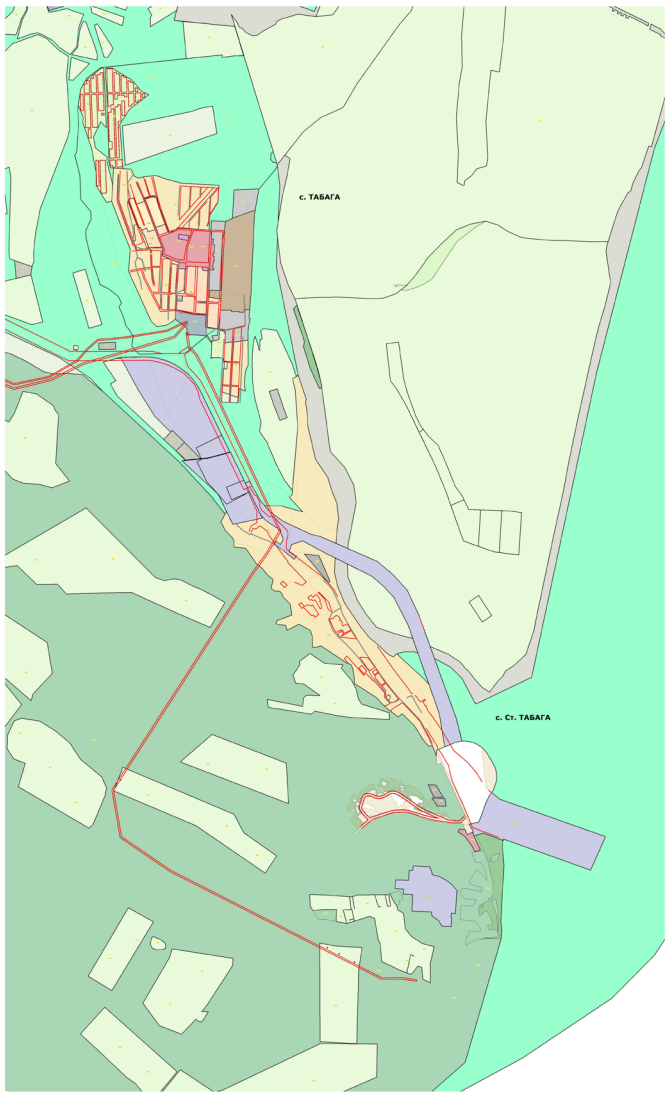

Приложение № 2
к нормативно правовому акту
Якутской городской Думы
№ - НПА
от «17» июня 2026 г.

Приложение № 1.4
к Правилам землепользования и застройки
городского округа «город Якутск»,
утвержденным нормативным правовым актом
Якутской городской Думы
№ 169-НПА
от «25» декабря 2013 г.

Граница ГО Город Якутск

Границы населенных пунктов

Граница территории опережающего развития (ТОР "Якутск")

Территориальные зоны

Жилые зоны:

Ж-1 Зона застройки индивидуальными жилыми домами усадебного типа на территории населенных пунктов

Ж-2А Зона застройки одно-двухквартирными жилыми домами с приквартирным участком на территории города Якутска

Ж-2Б Зона застройки одно-двухквартирными жилыми домами с приквартирным участком на территории населенных пунктов

Ж-3А Зона застройки малоэтажными многоквартирными жилыми домами на территории города Якутска

Ж-3Б Зона застройки малоэтажными, в том числе блокированными и секционными, жилыми домами с приквартирными участками на территории населенных пунктов

Ж-4 Зона смешанного типа застройки малоэтажными жилыми домами на территории населенных пунктов

Ж-5 Зона застройки среднеэтажными многоквартирными жилыми домами на территории Городского округа «город Якутск».

Ж-6 Зона застройки среднеэтажными и многоэтажными многоквартирными жилыми домами на территории города Якутска

Ж-6.1 Зона застройки среднеэтажными многоквартирными жилыми домами высотой не выше восьми надземных этажей на территории г. Якутска.

Ж-6.2 Зона застройки многоэтажными многоквартирными жилыми домами на территории центральной части г. Якутска.

Общественно-деловые зоны:

ОД-1А Зона многофункциональной общественно-деловой застройки на территории центральной части города Якутска

ОД-1АМ Зона многофункциональной общественно-деловой малоэтажной застройки на территории центральной части г. Якутска с включением объектов инженерной инфраструктуры, необходимых для функционирования данной зоны.

ОД-1АС Зона многофункциональной общественно-деловой среднеэтажной застройки на территории центральной части г. Якутска с включением объектов инженерной инфраструктуры, необходимых для функционирования данной зоны.

ОД-1АВ зона многофункциональной общественно-деловой высотной застройки на территории центральной части г. Якутска с включением объектов инженерной инфраструктуры, необходимых для функционирования данной зоны.

ОД-1Б Зона многофункциональной общественно-деловой застройки на территории периферийных районов города Якутска

ОД-2 Зона многофункциональной общественно-деловой застройки на территории населенных пунктов

ОД-3А Зона размещения специализированных общественно-деловых объектов, преимущественно ВСТиА, СХТиа и НВК

ОД-3Б Зона размещения специализированных общественно-деловых объектов, преимущественно объектов здравоохранения и социального назначения

ОД-3В Зона размещения специализированных общественно-деловых объектов, преимущественно объектов торговли и предпринимательской деятельности

О-1 Зона размещения объектов образования

Производственные зоны:

П-1 Зона объектов промышленного, производственного и складского назначения, инженерной инфраструктуры I класса опасности

П-2 Зона объектов промышленного, производственного и складского назначения, инженерной инфраструктуры II класса опасности

П-3 Зона объектов промышленного, производственного и складского назначения, инженерной инфраструктуры III класса опасности

П-4 Зона объектов коммунального, производственного, транспортно-логистического, складского назначения, инженерной инфраструктуры IV - V класса опасности

Зоны инженерной и транспортной инфраструктуры:

ИТ-1А Зона объектов транспортной инфраструктуры, коммунальных объектов с включением складских и производственных объектов

ИТ-1Б Зона объектов воздушного транспорта

ИТ-1В Зона объектов речного транспорта

ИТ-2 Зона объектов инженерной инфраструктуры, коммунальных объектов, объектов санитарной очистки

Г-1 Зона объектов гаражного назначения

Т-1 Зона улично-дорожной сети, межквартальные пространства

Зоны сельскохозяйственного использования :

С-1 Зона сельскохозяйственных угодий

С-2А Зона объектов сельскохозяйственного назначения (дачные хозяйства, садоводства и личные подсобные хозяйства)

С-2Б Зона объектов агропромышленного комплекса

С-2В Зона объектов сельскохозяйственного производства

С-3 Зона объектов сельскохозяйственного назначения смешанного типа

С-4 Зона для осуществления деятельности, связанной с выращиванием огурцов, помидоров, перца, зелени, цветов, ягодных кустов, плодовых деревьев, размещение нежилого жилого строения и хозяйственных строений и сооружений, предназначенных для хранения сельскохозяйственных орудий труда и выращенной сельскохозяйственной продукции

Зоны рекреационного назначения:

Р-1А Зона городских парков, скверов, бульваров на территории города Якутска

Р-1Б Зона парков, скверов, бульваров на территории населенных пунктов

Р-2 Зона спортивных сооружений

Р-3 Зона объектов туризма и отдыха

Р-4 Зона объектов санаторно-курортного лечения и оздоровительной деятельности

Зоны особо охраняемых территорий:

ОТ-1 Зона особо охраняемых территорий историко-культурного значения

ОТ-2 Зона особо охраняемых природных территорий

ОТ-3 Зона религиозной деятельности

Зоны специального назначения:

СП-1 Зона кладбищ

СП-2 Зона объектов размещения отходов потребления

Зона размещения военных и иных режимных объектов:

ВР-1 Зона размещения военных и иных режимных объектов

Зона естественных ландшафтов:

Л-1 Зона естественных ландшафтов

Л-2 Зона лесов

В-1 Зона береговой полосы водных объектов

В-1 Зона земель, занятых водными объектами

М 1:10000

							Правила землепользования и застройки городского округа «Город Якутск»		
Изм.	Кол.уч.	Лист	N док.	Подп.	Дата				
							Карта градостроительного зонирования городского округа «Город Якутск»	Стадия	Лист	Листов
								П	2	
							Схемы территориальных зон на 1 слайде			

Карта градостроительного зонирования городского округа «город Якутск» (село Хатассы, село Владимировка)

Приложение № 3
к нормативно правовому акту
Якутской городской Думы
№ ____-НПА
от «17» июня 2026 г.

Приложение № 1.6
к Правилам землепользования и застройки
городского округа «город Якутск»,
утвержденным нормативным правовым актом
Якутской городской Думы
№ 169-НПА
от «25» декабря 2013 г.

Граница ГО Город Якутск

Территориальные зоны

Жилые зоны:

Ж-1 Зона застройки индивидуальными жилыми домами усадебного типа на территории населенных пунктов

Ж-2А Зона застройки одно-двухквартирными жилыми домами с приквартирным участком на территории города Якутска

Ж-2Б Зона застройки одно-двухквартирными жилыми домами с приквартирным участком на территории населенных пунктов

Ж-3А Зона застройки малоэтажными многоквартирными жилыми домами на территории города Якутска

Ж-3Б Зона застройки малоэтажными, в том числе блокированными и секционными, жилыми домами с приквартирными участками на территории населенных пунктов

Ж-4 Зона смешанного типа застройки малоэтажными жилыми домами на территории населенных пунктов

Ж-5 Зона застройки среднеэтажными многоквартирными жилыми домами на территории Городского округа «город Якутск».

Ж-6 Зона застройки среднеэтажными и многоэтажными многоквартирными жилыми домами на территории города Якутска

Ж-6.1 Зона застройки среднеэтажными многоквартирными жилыми домами высотой не выше восьми надземных этажей на территории г. Якутска.

Ж-6.2 Зона застройки многоэтажными многоквартирными жилыми домами на территории центральной части г. Якутска.

Общественно-деловые зоны:

ОД-1А Зона многофункциональной общественно-деловой застройки на территории центральной части города Якутска

ОД-1АМ Зона многофункциональной общественно-деловой малоэтажной застройки на территории центральной части г. Якутска с включением объектов инженерной инфраструктуры, необходимых для функционирования данной зоны.

ОД-1АС Зона многофункциональной общественно-деловой среднеэтажной застройки на территории центральной части г. Якутска с включением объектов инженерной инфраструктуры, необходимых для функционирования данной зоны.

ОД-1АВ зона многофункциональной общественно-деловой высотной застройки на территории центральной части г. Якутска с включением объектов инженерной инфраструктуры, необходимых для функционирования данной зоны.

ОД-1Б Зона многофункциональной общественно-деловой застройки на территории периферийных районов города Якутска

ОД-2 Зона многофункциональной общественно-деловой застройки на территории населенных пунктов

ОД-3А Зона размещения специализированных общественно-деловых объектов, преимущественно ВСТиА, СХТиа и НВК

ОД-3Б Зона размещения специализированных общественно-деловых объектов, преимущественно объектов здравоохранения и социального назначения

ОД-3В Зона размещения специализированных общественно-деловых объектов, преимущественно объектов торговли и предпринимательской деятельности

О-1 Зона размещения объектов образования

Производственные зоны:

П-1 Зона объектов промышленного, производственного и складского назначения, инженерной инфраструктуры I класса опасности

П-2 Зона объектов промышленного, производственного и складского назначения, инженерной инфраструктуры II класса опасности

П-3 Зона объектов промышленного, производственного и складского назначения, инженерной инфраструктуры III класса опасности

П-4 Зона объектов коммунального, производственного, транспортно-логистического, складского назначения, инженерной инфраструктуры IV - V класса опасности

Зоны инженерной и транспортной инфраструктуры:

ИТ-1А Зона объектов транспортной инфраструктуры, коммунальных объектов с включением складских и производственных объектов

ИТ-1Б Зона объектов воздушного транспорта

ИТ-1В Зона объектов речного транспорта

ИТ-2 Зона объектов инженерной инфраструктуры, коммунальных объектов, объектов санитарной очистки

Г-1 Зона объектов гаражного назначения

Т-1 Зона улично-дорожной сети, межквартальные пространства

Зоны сельскохозяйственного использования :

С-1 Зона сельскохозяйственных угодий

С-2А Зона объектов сельскохозяйственного назначения (дачные хозяйства, садоводства и личные подсобные хозяйства)

С-2Б Зона объектов агропромышленного комплекса

С-2В Зона объектов сельскохозяйственного производства

С-3 Зона объектов сельскохозяйственного назначения смешанного типа

С-4 Зона для осуществления деятельности, связанной с выращиванием огурцов, помидоров, перца, зелени, цветов, ягодных кустов, плодовых деревьев, размещение нежилого жилого строения и хозяйственных строений и сооружений, предназначенных для хранения сельскохозяйственных орудий труда и выращенной сельскохозяйственной продукции

Зоны рекреационного назначения:

Р-1А Зона городских парков, скверов, бульваров на территории города Якутска

Р-1Б Зона парков, скверов, бульваров на территории населенных пунктов

Р-2 Зона спортивных сооружений

Р-3 Зона объектов туризма и отдыха

Р-4 Зона объектов санаторно-курортного лечения и оздоровительной деятельности

Зоны особо охраняемых территорий:

ОТ-1 Зона особо охраняемых территорий историко-культурного значения

ОТ-2 Зона особо охраняемых природных территорий

ОТ-3 Зона религиозной деятельности

Зоны специального назначения:

СП-1 Зона кладбищ

СП-2 Зона объектов размещения отходов потребления

Зона размещения военных и иных режимных объектов:

ВР-1 Зона размещения военных и иных режимных объектов

Зона естественных ландшафтов:

Л-1 Зона естественных ландшафтов

Л-2 Зона лесов

В-1 Зона береговой полосы водных объектов

В-1 Зона земель, занятых водными объектами

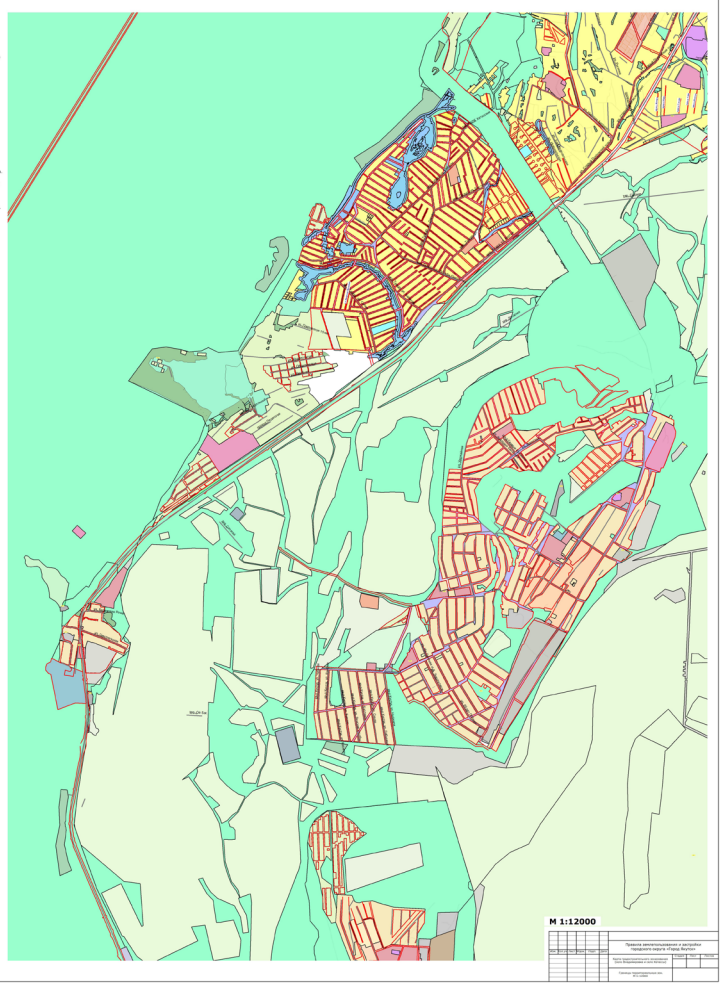

М 1:12000

							Правила землепользования и застройки городского округа «Город Якутск»		
Изм.	Кол.уч.	Лист	N док.	Подп.	Дата				
							Карта градостроительного зонирования городского округа «Город Якутск»	Стадия	Лист	Листов
								П	4	
							Схемы территориальных зон на 1 слайде			

Карта градостроительного зонирования городского округа «город Якутск» (село Тулагино, село Сырдах, село Кильдямцы)

Приложение № 4
к нормативно правовому акту
Якутской городской Думы
№ _____ - НПА
от «17» июня 2026 г.

Приложение № 1.5
к Правилам землепользования и застройки
городского округа «город Якутск»,
утвержденным нормативным правовым актом
Якутской городской Думы
№ 169-НПА
от «25» декабря 2013 г.

Граница ГО Город Якутск

Граница населенных пунктов

Территориальные зоны

Жилые зоны:

Ж-1 Зона застройки индивидуальными жилыми домами усадебного типа на территории населенных пунктов

Ж-2А Зона застройки одно-двухквартирными жилыми домами с приквартирным участком на территории города Якутска

Ж-2Б Зона застройки одно-двухквартирными жилыми домами с приквартирным участком на территории населенных пунктов

Ж-3А Зона застройки малоэтажными многоквартирными жилыми домами на территории города Якутска

Ж-3Б Зона застройки малоэтажными, в том числе блокированными и секционными, жилыми домами с приквартирными участками на территории населенных пунктов

Ж-4 Зона смешанного типа застройки малоэтажными жилыми домами на территории населенных пунктов

Ж-5 Зона застройки среднеэтажными многоквартирными жилыми домами на территории Городского округа «город Якутск».

Ж-6 Зона застройки среднеэтажными и многоэтажными многоквартирными жилыми домами на территории города Якутска

Ж-6.1 Зона застройки среднеэтажными многоквартирными жилыми домами высотой не выше восьми надземных этажей на территории г. Якутска.

Ж-6.2 Зона застройки многоэтажными многоквартирными жилыми домами на территории центральной части г. Якутска.

Общественно-деловые зоны:

ОД-1А Зона многофункциональной общественно-деловой застройки на территории центральной части города Якутска

ОД-1АМ Зона многофункциональной общественно-деловой малоэтажной застройки на территории центральной части г. Якутска с включением объектов инженерной инфраструктуры, необходимых для функционирования данной зоны.

ОД-1АС Зона многофункциональной общественно-деловой среднеэтажной застройки на территории центральной части г. Якутска с включением объектов инженерной инфраструктуры, необходимых для функционирования данной зоны.

ОД-1АВ зона многофункциональной общественно-деловой высотной застройки на территории центральной части г. Якутска с включением объектов инженерной инфраструктуры, необходимых для функционирования данной зоны.

ОД-1Б Зона многофункциональной общественно-деловой застройки на территории периферийных районов города Якутска

ОД-2 Зона многофункциональной общественно-деловой застройки на территории населенных пунктов

ОД-3А Зона размещения специализированных общественно-деловых объектов, преимущественно ВСТиА, СХТиа и НВК

ОД-3Б Зона размещения специализированных общественно-деловых объектов, преимущественно объектов здравоохранения и социального назначения

ОД-3В Зона размещения специализированных общественно-деловых объектов, преимущественно объектов торговли и предпринимательской деятельности

О-1 Зона размещения объектов образования

Производственные зоны:

П-1 Зона объектов промышленного, производственного и складского назначения, инженерной инфраструктуры I класса опасности

П-2 Зона объектов промышленного, производственного и складского назначения, инженерной инфраструктуры II класса опасности

П-3 Зона объектов промышленного, производственного и складского назначения, инженерной инфраструктуры III класса опасности

П-4 Зона объектов коммунального, производственного, транспортно-логистического, складского назначения, инженерной инфраструктуры IV - V класса опасности

Зоны инженерной и транспортной инфраструктуры:

ИТ-1А Зона объектов транспортной инфраструктуры, коммунальных объектов с включением складских и производственных объектов

ИТ-1Б Зона объектов воздушного транспорта

ИТ-1В Зона объектов речного транспорта

ИТ-2 Зона объектов инженерной инфраструктуры, коммунальных объектов, объектов санитарной очистки

Г-1 Зона объектов гаражного назначения

Т-1 Зона улично-дорожной сети, межквартальные пространства

Зоны сельскохозяйственного использования :

С-1 Зона сельскохозяйственных угодий

С-2А Зона объектов сельскохозяйственного назначения (дачные хозяйства, садоводства и личные подсобные хозяйства)

С-2Б Зона объектов агропромышленного комплекса

С-2В Зона объектов сельскохозяйственного производства

С-3 Зона объектов сельскохозяйственного назначения смешанного типа

С-4 Зона для осуществления деятельности, связанной с выращиванием огурцов, помидоров, перца, зелени, цветов, ягодных кустов, плодовых деревьев, размещение нежилого жилого строения и хозяйственных строений и сооружений, предназначенных для хранения сельскохозяйственных орудий труда и выращенной сельскохозяйственной продукции

Зоны рекреационного назначения:

Р-1А Зона городских парков, скверов, бульваров на территории города Якутска

Р-1Б Зона парков, скверов, бульваров на территории населенных пунктов

Р-2 Зона спортивных сооружений

Р-3 Зона объектов туризма и отдыха

Р-4 Зона объектов санаторно-курортного лечения и оздоровительной деятельности

Зоны особо охраняемых территорий:

ОТ-1 Зона особо охраняемых территорий историко-культурного значения

ОТ-2 Зона особо охраняемых природных территорий

ОТ-3 Зона религиозной деятельности

Зоны специального назначения:

СП-1 Зона кладбищ

СП-2 Зона объектов размещения отходов потребления

Зона размещения военных и иных режимных объектов:

ВР-1 Зона размещения военных и иных режимных объектов

Зона естественных ландшафтов:

Л-1 Зона естественных ландшафтов

Л-2 Зона лесов

В-1 Зона береговой полосы водных объектов

В-1 Зона земель, занятых водными объектами

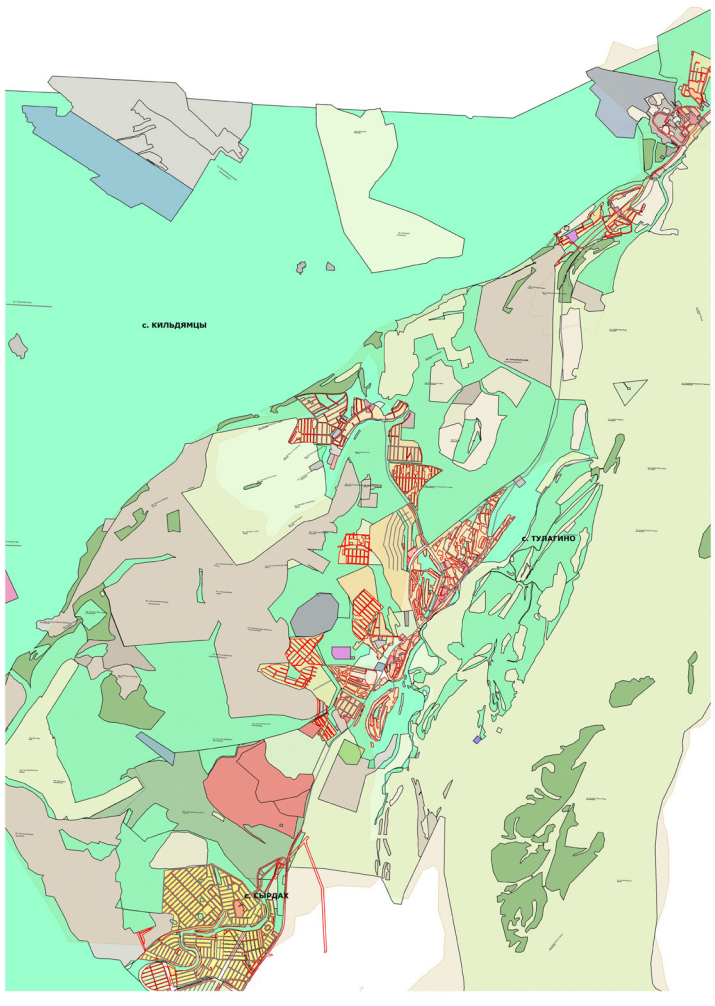

М 1:18000

							МК-81-09-ПЗЗ		
							Правила землепользования и застройки городского округа «Город Якутск»		
Изм.	Кол.уч.	Лист	N док.	Подп.	Дата				
							Карта градостроительного зонирования городского округа «Город Якутск»	Стадия	Лист	Листов
								П	4	
							Схемы территориальных зон на 1 слайде			

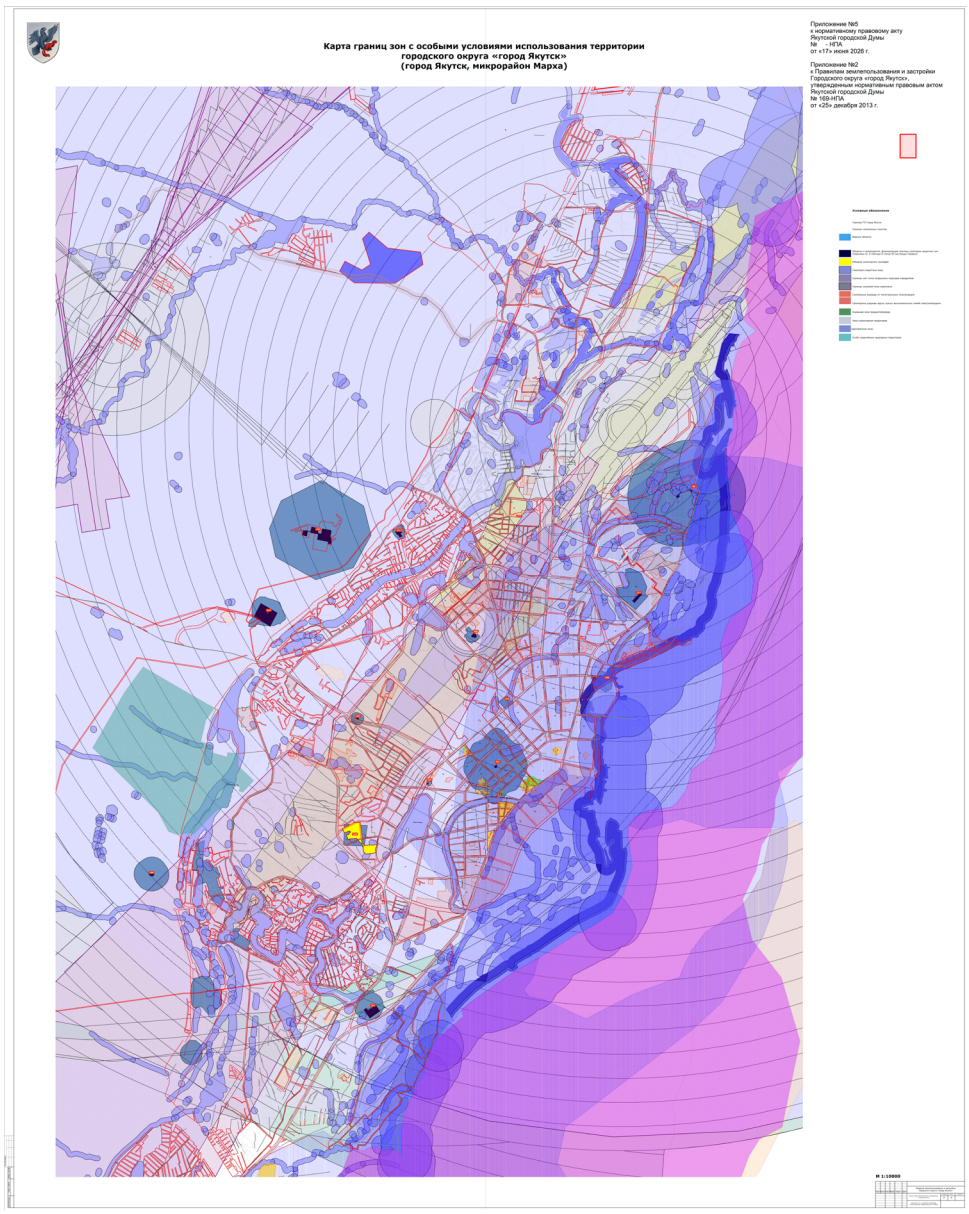

ПРОЕКТ

ЯКУТСКАЯ ГОРОДСКАЯ ДУМА
НОРМАТИВНЫЙ ПРАВОВОЙ АКТ

«О внесении изменений в нормативный правовой акт Якутской городской Думы от 25 декабря 2013 года № 169-НПА «Правила землепользования и застройки городского округа «город Якутск»

Принят решением
Якутской городской Думы
от 17 июня 2026 г. РЯГД-__-__

1. Внести в нормативный правовой акт Якутской городской Думы от 25 декабря 2013 года № 169-НПА «Правила землепользования и застройки городского округа «город Якутск» следующие изменения:

1.1. внести изменения в градостроительный регламент предельных размеров земельных участков и предельных параметров разрешенного строительства, реконструкции объектов капитального строительства для основного вида разрешенного использования «Служебные гаражи (4.9)» в территориальной зоне «П-3» в части изменения предельного параметра «максимальная площадь (га)» с «0,1» на «Не регламентированный».

1.2. внести изменения в градостроительный регламент предельных размеров земельных участков и предельных параметров разрешенного строительства, реконструкции объектов капитального строительства в территориальной зоне «П-3» в части добавления основного вида разрешенного использования «Общежития (3.2.4)» со следующими предельными размерами земельных участков и предельными параметрами разрешенного строительства, реконструкции объектов капитального строительства.

Обозначение зоны	ВРИ ОКС	Минимальная площадь (га)	Максимальная площадь (га)	Минимальный отступ от красной линии улиц (м)	Минимальный отступ от красной линии внутриквартальных проездов (м)	Минимальный отступ от границы ЗУ (м)	Минимальная длина дворовой части (м)	Минимальная ширина стороны по уличному фронту (м)	Максимальная этажность надземной части зданий (эт.)	Минимальное количество открытых автостоянок	Минимальный % застройки	Максимальный % застройки	Минимальный % озеленения
Общежития	Размещение зданий, предназначенных для размещения общежитий, предназначенных для проживания граждан на время их работы, службы или обучения, за исключением зданий, размещение	0,1	2	5	3	3; со стороны общей стены со смежным объектом - 0	-	-	См. табл. 1 НПА-278 от 25.02.2016	См. прил. 3	20	60	15
	не которых предусмотрено содержанием вида разрешенного использования с кодом 4.7												

1.3. в приложении № 1.1 части III «Карта градостроительного зонирования городского округа «город Якутск» (город Якутск, микрорайон Марха) Правил землепользования и застройки городского округа «город Якутск» дополнить согласно Приложению №1 к настоящему нормативному правовому акту, изменив градостроительное зонирование следующим образом:

1.3.1. изменить территориальную зону Л-1 на территориальную зону С-2А земельного участка с кадастровым номером 14:35:206001:47, расположенного по адресу: город Якутск, микрорайон Марха, Намцырский тракт, 2 км., общей площадью 626 кв.м.;

1.3.2. изменить территориальную зону С-2А на территориальную зону Л-1 территории с координатами:

№	X	Y
1	981669,05	5256922,98
2	981689,48	5256946,93
3	981675,24	5256960,08
4	981653,91	5256936,08
1	981669,05	5256922,98,

расположенной по адресу: город Якутск, микрорайон Марха, Намцырский тракт, 2 км., общей площадью 626 кв.м.;

1.3.3. изменить территориальные зоны Ж-2А, Л-1 на территориальную зону Ж-2А земельного участка с кадастровым номером 14:35:108001:21538, расположенного по адресу: город Якутск, микрорайон Марха, переулок Кобяйский, ДСК «Газовик», общей площадью 1 598 кв.м.;

1.3.4. изменить территориальные зоны, ОД-1АС, П-4 на территориальную зону ОД-1Б территории с координатами:

№	X	Y
1	978536,77	5257881,66
2	978539,78	5257834,53
3	978594,84	5257710,53
4	978700,18	5257728,41
5	978753,07	5257746,41
6	978818,19	5257749,26
7	978882,17	5257773,43
8	978912,87	5257762,82
9	979031,58	5257833,92
10	979069,50	5257858,37
11	979101,03	5257877,26
12	979110,31	5257882,07
13	979122,33	5257885,49
14	979152,57	5257900,08
15	979144,11	5257913,10
16	979111,07	5257968,49
17	979048,08	5258017,44
18	978975,90	5258041,61
19	978950,84	5258044,74
20	978923,13	5258046,43
21	978831,97	5258050,89
22	978796,84	5258056,52
23	978588,13	5258076,33
24	978575,12	5258038,29
25	978592,89	5257981,06
26	978580,98	5257981,46
27	978580,88	5257976,91
28	978552,04	5257983,33
29	978550,37	5257976,75
30	978547,71	5257977,34
31	978537,45	5257929,33
1	978536,77	5257881,66,

расположенной по адресу: город Якутск, микрорайон Марха, Маганский тракт, 2 км., общей площадью 155 504 кв.м.;

1.3.5. изменить территориальные зоны Ж-6, Ж-2А на территориальную зону Ж-2А территории с координатами:

№	X	Y
1	977733,10	5257946,06
2	977732,85	5257955,21
3	977738,99	5257960,75
4	977756,86	5257951,18
5	977771,41	5257947,60
6	977773,12	5257970,23
7	977778,08	5257969,89
8	977778,48	5257971,18
9	977780,90	5257997,24
10	977798,19	5257997,38
11	977803,04	5257990,77
12	977807,74	5258004,69
13	977809,03	5258004,70
14	977817,94	5258004,53
15	977814,84	5257993,63
16	977829,24	5257992,27
17	977829,19	5257991,34
18	977842,20	5257988,75
19	977844,65	5257988,21
20	977845,53	5257988,02
21	977842,00	5257980,20
22	977841,91	5257980,07
23	977840,41	5257980,41
24	977828,66	5257981,88
25	977823,60	5257982,59
26	977823,59	5257985,23
27	977811,84	5257984,24
28	977810,39	5257967,57
29	977825,27	5257959,64
30	977824,85	5257957,15
31	977824,75	5257954,16
32	977824,84	5257941,39
33	977806,22	5257943,98
34	977792,08	5257921,54
1	977733,10	5257946,06,

расположенной по адресу: город Якутск, микрорайон Марха, улица Газовиков, общей площадью 3 669 кв.м.;

1.3.6. изменить территориальную зону Ж-6 на территориальную зону О-1 территории с координатами:

№	X	Y
1	977823,94	5257905,18
2	977823,96	5257902,58
3	977827,90	5257902,85
4	977827,98	5257902,86
5	977829,99	5257938,14
6	977829,91	5257940,88
7	977824,84	5257941,39
8	977806,22	5257943,98
9	977792,08	5257921,54
10	977733,10	5257946,06
11	977734,33	5257902,40
1	977823,94	5257905,18,

расположенной по адресу: город Якутск, микрорайон Марха, улица Газовиков, общей площадью 3 041 кв.м.;

1.3.7. изменить территориальную зону Ж-6 на территориальную зону Л-1 территории с координатами:

№	X	Y
1	977738,99	5257960,75
2	977756,86	5257951,18
3	977771,41	5257947,60
4	977773,12	5257970,23
5	977778,08	5257969,89
6	977778,48	5257971,18
7	977780,90	5257997,24
8	977798,19	5257997,38
9	977803,04	5257990,77
10	977807,74	5258004,69
11	977809,03	5258004,70
12	977817,94	5258004,53
13	977814,84	5257993,63
14	977829,24	5257992,27
15	977829,19	5257991,34
16	977844,65	5257988,21
17	977845,53	5257988,02
18	977847,40	5257992,17
19	977819,39	5258023,80
20	977813,53	5258022,51
21	977807,26	5258022,33
1	977738,99	5257960,75
22	977841,91	5257980,07
23	977840,41	5257980,41
24	977828,66	5257981,88
25	977823,60	5257982,59
26	977823,59	5257985,23
27	977811,84	5257984,24
28	977810,39	5257967,57
29	977825,27	5257959,64
30	977824,85	5257957,15
31	977824,75	5257954,16
32	977824,84	5257941,39
33	977829,91	5257940,88
34	977829,36	5257961,05
22	977841,91	5257980,07,

расположенной по адресу: город Якутск, микрорайон Марха, улица Газовиков, общей площадью 2 648 кв.м.;

1.3.8. изменить территориальную зону Л-1 на территориальную зону Ж-2А земельного участка с кадастровым номером 14:35:108001:20630, расположенного по адресу: город Якутск, микрорайон Марха, Намский тракт, 1 км., общей площадью 1 012 кв.м.;

1.3.9. изменить территориальную зону Л-1 на территориальную зону С-1 земельного участка с кадастровым номером 14:35:206001:123, расположенного по адресу: город Якутск, местность «Татарское озеро», Намцырский тракт, общей площадью 30 012 кв.м.;

1.3.10. изменить территориальную зону Ж-2А на территориальную зону Л-1 территории с координатами:

№	X	Y
1	976386,78	5256110,67
2	976364,71	5256108,70
3	976331,40	5256097,18
4	976323,78	5256087,24
5	976323,62	5256087,17
6	976310,70	5256112,88
7	976297,78	5256105,59
8	976297,46	5256105,53
9	976316,39	5256133,87
10	976363,95	5256204,58
11	976457,13	5256263,74
12	976468,01	5256270,64
13	976497,20	5256278,50
14	976568,26	5256295,23
15	976580,42	5256298,09
16	976667,51	5256318,58
17	976855,61	5256426,29
18	976869,46	5256427,81
19	976870,10	5256418,48
20	976857,18	5256402,33
21	976837,56	5256397,42
22	976817,89	5256388,07
23	976815,89	5256394,37
24	976797,78	5256389,47
25	976802,39	5256373,21
26	976783,79	5256367,46
27	976765,96	5256360,14
28	976768,86	5256348,83
29	976748,43	5256342,46
30	976747,09	5256346,75
31	976729,56	5256334,36
32	976705,89	5256328,56
33	976709,52	5256315,72
34	976685,88	5256302,78
35	976682,79	5256314,08
36	976647,93	5256303,92
37	976651,82	5256290,65
38	976620,81	5256282,44
39	976626,40	5256251,70
40	976609,96	5256237,08
41	976593,53	5256231,60
42	976581,66	5256227,12
43	976577,60	5256237,45
44	976536,68	5256223,63
45	976534,79	5256222,66
46	976533,09	5256226,97
47	976505,60	5256207,44
48	976508,80	5256200,05
49	976508,75	5256200,02
50	976473,85	5256182,78
51	976472,43	5256185,61
52	976475,20	5256187,25
53	976467,39	5256203,71
54	976423,63	5256180,18
55	976431,85	5256164,04
56	976445,95	5256171,63
57	976446,01	5256171,52
58	976460,10	5256143,96
59	976484,22	5256156,62
60	976481,03	5256163,16
61	976482,67	5256164,04
62	976517,01	5256180,93
63	976515,29	5256184,91
64	976515,35	5256184,93
65	976544,71	5256197,55
66	976548,13	5256198,45
67	976549,53	5256195,37
68	976546,61	5256193,80
69	976552,49	5256182,99
70	976573,53	5256192,26
71	976577,29	5256184,31
72	976575,72	5256182,66
73	976582,85	5256167,87
74	976572,39	5256160,62
75	976577,14	5256153,95
76	976587,69	5256138,70
77	976556,36	5256119,49
78	976555,62	5256120,10
79	976543,12	5256144,99
80	976520,51	5256132,62
81	976516,99	5256135,94
82	976557,50	5256157,08
83	976547,12	5256188,78
84	976495,30	5256164,30
85	976458,84	5256146,18
1	976386,78	5256110,67
86	976357,38	5256118,10
87	976338,50	5256103,35
88	976316,42	5256133,86
89	976340,73	5256145,23
86	976357,38	5256118,10
90	976353,86	5256145,24
91	976366,15	5256128,57
92	976379,00	5256111,11
93	976395,91	5256122,11
94	976416,14	5256132,48
95	976416,89	5256132,72
96	976418,63	5256128,96
97	976437,30	5256139,35
98	976433,68	5256147,77
99	976420,47	5256176,04
100	976401,15	5256166,68
101	976398,97	5256165,87
102	976397,11	5256169,49
103	976374,52	5256157,37
90	976353,86	5256145,24
104	976420,99	5256188,59
105	976456,82	5256211,19
106	976487,55	5256229,89
107	976467,79	5256266,98
108	976435,10	5256241,95
109	976401,77	5256219,50
104	976420,99	5256188,59
110	976512,79	5256237,18
111	976539,81	5256245,07
112	976540,16	5256244,42
113	976564,27	5256254,17
114	976594,23	5256253,75
115	976583,58	5256292,93
116	976547,02	5256283,62
117	976543,66	5256287,49
118	976520,91	5256281,12
119	976522,20	5256278,66
120	976499,30	5256273,31
110	976512,79	5256237,18
121	976516,59	5256221,53
122	976514,64	5256221,08
123	976513,75	5256224,98
124	976515,70	5256225,43
121	976516,59	5256221,53,

расположенной по адресу: город Якутск, ДСК «Юбилейный», Хатынг-Юрях, общей площадью 21 773 кв.м.;

1.3.11. изменить территориальные зоны ОД-3В, Ж-6 на территориальную зону ОД-3В территории с координатами:

№	X	Y
1	973767,94	5256418,65
2	973757,78	5256429,80
3	973754,66	5256433,25
4	973744,06	5256445,02
5	973808,40	5256508,94
6	973828,64	5256529,19
7	973830,95	5256526,89
8	973850,15	5256507,77
9	973885,19	5256540,01
10	973889,95	5256530,72
11	973890,93	5256505,43
12	973899,79	5256492,82
13	973901,16	5256490,87
14	973897,63	5256482,36
15	973878,54	5256455,37
16	973890,92	5256447,13
17	973898,60	5256441,99
18	973893,70	5256434,56
19	973901,06	5256428,16
20	973908,21	5256438,46
21	973933,38	5256420,50
22	973929,32	5256414,55
23	973953,87	5256397,58
24	973950,14	5256392,06
25	973948,62	5256389,03
26	973924,40	5256406,09
27	973910,78	5256387,11
28	973907,18	5256382,11
29	973904,07	5256384,09
30	973904,15	5256384,45
31	973880,00	5256400,48
32	973856,75	5256415,92
33	973832,30	5256432,61
34	973812,33	5256402,17
35	973802,26	5256393,49
36	973798,04	5256388,61
37	973794,85	5256391,87
38	973782,69	5256404,31
39	973781,84	5256403,50
1	973767,94	5256418,65,

расположенной по адресу: город Якутск, улица Космонавтов, общей площадью 14 968 кв.м.;

1.3.12. изменить территориальную зону Л-1 на территориальную зону Ж-3А территории с координатами:

№	X	Y
1	967407,46	5251116,05
2	967396,52	5251118,84
3	967371,76	5251071,78
4	967393,80	5251065,99
1	967407,46	5251116,05,

расположенной по адресу: город Якутск, микрорайон Птицефабрика, общей площадью 883 кв.м.;

1.3.13. изменить территорию с неустановленным градостроительным регламентом на территориальную зону П-4 территории с координатами:

№	X	Y
1	974152,60	5259201,09
2	974143,20	5259200,29
3	974056,60	5259202,19
4	974013,69	5259231,08
5	973989,37	5259247,45
6	973908,10	5259312,61
7	973832,60	5259384,25
8	973789,24	5259432,58
9	973785,11	5259428,03
10	973761,37	5259446,35
11	973769,30	5259454,80
12	973768,14	5259456,10
13	973782,28	5259470,74
14	973740,28	5259488,38
15	973622,65	5259626,13
16	973244,30	5260069,16
17	973180,60	5260140,85
18	973158,96	5260159,04
19	973220,01	5260238,38
20	973220,43	5260238,03
21	973220,12	5260237,63
22	973358,54	5260072,11
23	973358,54	5260072,11
24	973358,54	5260072,11
25	973473,30	5259944,09
26	973468,33	5259939,82
27	973553,44	5259841,29
28	973562,64	5259836,49
29	973564,45	5259835,55
30	973565,97	5259834,76
31	973584,04	5259825,36
32	973602,57	5259803,66
33	973630,09	5259782,25
34	973636,41	5259782,11
35	973648,44	5259772,75
36	973646,26	5259769,67
37	973686,59	5259739,12
38	973686,25	5259738,57
39	973686,90	5259738,06
40	973688,52	5259740,38
41	973709,39	5259720,57
42	973725,60	5259707,95
43	973725,67	5259707,88
44	973724,65	5259707,32
45	973721,38	5259709,12
46	973717,43	5259703,35
47	973710,19	5259692,78
48	973706,96	5259688,05
49	973705,73	5259686,27
50	973698,69	5259690,48
51	973692,13	5259694,41
52	973668,38	5259708,62
53	973670,97	5259713,33
54	973639,02	5259731,62
55	973631,47	5259722,12
56	973618,32	5259730,04
57	973617,43	5259729,06
58	973603,80	5259737,26
59	973609,77	5259747,54
60	973581,80	5259766,85
61	973564,57	5259779,69
62	973557,61	5259779,34
63	973546,15	5259776,06
64	973539,94	5259769,80
65	973537,78	5259754,58
66	973518,30	5259752,00
67	973516,07	5259750,92
68	973576,30	5259680,40
69	973578,91	5259683,69
70	973635,55	5259652,89
71	973650,21	5259644,46
72	973652,35	5259643,69
73	973670,69	5259633,45
74	973676,47	5259639,47
75	973692,42	5259625,69
76	973694,66	5259628,24
77	973701,29	5259622,64
78	973699,68	5259620,85
79	973706,64	5259610,87
80	973741,45	5259579,95
81	973748,50	5259578,27

82 973768,78 5259561,00
83 973784,05 5259559,36
84 973796,12 5259550,23
85 973804,91 5259535,17
86 973837,07 5259505,42
87 973841,27 5259506,50
88 973842,38 5259500,47
89 973873,50 5259469,58
90 973898,57 5259431,45
91 973935,66 5259394,11
92 973935,57 5259393,98
93 973938,53 5259390,86
94 973973,56 5259355,91
95 973973,80 5259355,67
96 973977,32 5259360,92
97 973984,15 5259355,44
98 973993,56 5259346,44
99 973989,04 5259341,18
100 974008,67 5259328,33
101 974004,23 5259321,58
102 974010,10 5259312,70
103 974017,08 5259307,33
104 974024,01 5259302,92
105 974036,94 5259287,99
106 974049,46 5259274,58
107 974050,07 5259275,52
108 974069,83 5259265,78
109 974066,87 5259259,28
110 974119,47 5259226,17
1 974152,60 5259201,09,

расположенной по адресу: город Якутск, улица Кржижановского, общей площадью 102 546 кв.м.;

1.3.14. изменить территориальные зоны П-4, Л-1, П-3 на территориальную зону П-4 территории с координатами:

№ X Y
1 976401,95 5260618,69
2 976401,95 5260618,69
3 976463,48 5260582,07
4 976521,12 5260552,28
5 976550,70 5260537,00
6 976576,46 5260549,91
7 976628,12 5260511,93
8 976728,90 5260649,00
9 976685,18 5260707,88
10 976695,75 5260729,55
11 976776,95 5260859,05
12 976804,14 5260904,53
13 976808,72 5260901,91
14 976835,85 5260931,89
15 976855,54 5260947,87
16 976871,10 5260972,10
17 976980,49 5261142,49
18 976972,87 5261148,73
19 976898,07 5261204,24
20 976815,80 5261265,29
21 976815,80 5261265,29
22 976666,70 5261103,11
23 976608,91 5260997,88
1 976401,95 5260618,69,

расположенной по адресу: город Якутск, улица Очиченко, общей площадью 172 679 кв.м.;

1.3.15. изменить территориальную зону П-3 на территориальную зону Л-1 территории с координатами:

№ X Y
1 976608,91 5260997,88
2 976608,91 5260997,89
3 976666,70 5261103,11
4 976815,80 5261265,29
5 976810,76 5261277,06
6 976806,62 5261276,26
7 976803,02 5261295,15
8 976776,01 5261358,30
9 976751,59 5261273,12
10 976726,69 5261209,77
11 976699,15 5261179,75
12 976662,47 5261139,76
13 976619,75 5261064,65
1 976608,91 5260997,88,

расположенной по адресу: город Якутск, улица 50 лет Советской Армии, общей площадью 11 634 кв.м.;

1.3.16. изменить территорию с неустановленным градостроительным регламентом на территориальную зону Ж-2А территории с координатами:

№ X Y
1 969732,96 5254008,70
2 969742,40 5253949,95
3 969734,30 5253949,78
1 969732,96 5254008,70,

расположенной по адресу: город Якутск, улица Ново-Сайсарская, дом 14А, общей площадью 239 кв.м.;

1.3.17. изменить территориальные зоны Л-1, Ж-2А на территориальную зону Ж-2А территории с координатами:

№ X Y
1 972903,08 5253347,83
2 972869,62 5253361,34
3 972869,62 5253361,34
4 972869,62 5253361,34
5 972883,06 5253410,90
6 972862,50 5253423,01
7 972875,18 5253444,46
8 972884,01 5253461,48
9 972890,05 5253472,06
10 972882,31 5253475,28
11 972859,33 5253489,33
12 972875,70 5253513,99
13 972894,54 5253541,43
14 972894,29 5253541,59
15 972897,02 5253545,05
16 972912,65 5253567,81
17 972928,83 5253591,82
18 972950,36 5253577,81
19 972934,23 5253552,39
20 972934,88 5253550,32
21 972916,89 5253527,50
22 972917,20 5253526,90
23 972906,58 5253511,97
24 972910,67 5253509,31
25 972929,52 5253500,10
26 972916,08 5253474,81
27 972942,32 5253460,61
28 972916,40 5253386,12
29 972911,40 5253371,74
30 972908,03 5253362,07
1 972903,08 5253347,83,

расположенной по адресу: город Якутск, шоссе Хатын-Юряхское, 9 км., общей площадью 10 151 кв.м.;

1.3.18. изменить территориальную зону П-4 на территориальную зону Ж-6 территории с координатами:

№ X Y
1 971160,96 5253883,15
2 971161,49 5253882,72
3 971163,59 5253881,02
4 971177,09 5253853,88
5 971177,10 5253853,87
6 971196,40 5253781,70
7 971196,40 5253781,70
8 971145,79 5253776,19
9 971128,34 5253828,83
10 971129,78 5253829,91
11 971125,33 5253834,37
12 971123,68 5253835,91
13 971123,19 5253836,38
1 971160,96 5253883,15,

расположенной по адресу: город Якутск, улица Билибина, земельный участок 2/1, общей площадью 4 573 кв.м.;

1.3.19. изменить территорию с неустановленным градостроительным регламентом на территориальную зону П-4 территории с координатами:

№ X Y
1 975571,32 5259098,15
2 975534,83 5259088,30
3 975519,79 5259082,45
4 975504,77 5259078,28
5 975488,84 5259074,80
6 975456,06 5259073,00
7 975413,68 5259147,96
8 975436,80 5259157,08
9 975502,61 5259202,03
10 975512,09 5259188,14
1 975571,32 5259098,15,

расположенной по адресу: город Якутск, улица Очиченко, общей площадью 11 454 кв.м.;

1.3.20. изменить территорию с неустановленным градостроительным регламентом на территориальную зону Л-1 территории с координатами:

№ X Y
1 975472,14 5259044,56
2 975588,98 5259071,30
3 975588,98 5259071,30
4 975584,09 5259078,74
5 975571,34 5259098,15
6 975571,32 5259098,15
7 975534,83 5259088,30
8 975519,79 5259082,45
9 975504,77 5259078,28
10 975488,84 5259074,80
11 975455,86 5259072,99
1 975472,14 5259044,56
12 975497,80 5259208,90
13 975480,64 5259233,40
14 975416,23 5259195,97
15 975393,79 5259182,93
16 975402,55 5259167,40
17 975413,55 5259147,91
18 975436,81 5259157,11
19 975502,61 5259202,03
12 975497,80 5259208,90,

расположенной по адресу: город Якутск, улица Очиченко, общей площадью 7 551 кв.м.;

1.3.21. изменить территориальные зоны Ж-2А, Л-1 на территориальную зону Ж-2А земельного участка с кадастровым номером 14:36:102009:68, расположенного по адресу: город Якутск, территория ДСК Жигули, Хатын-Юряхское шоссе, з/у А17, общей площадью 1 544 кв.м.;

1.3.22. изменить территориальные зоны Ж-5, Т-1 на территориальную зону Ж-5 территории с координатами:

№ X Y
1 969075,85 5257021,73
2 969077,09 5257030,41
3 969077,71 5257036,99
4 969080,04 5257065,05
5 969082,06 5257089,32
6 969034,71 5257094,84
7 969014,73 5257097,17
8 968944,25 5257105,38
9 968942,66 5257078,70
10 968971,92 5257077,59
11 968970,61 5257071,67
12 968969,70 5257047,05
13 968968,08 5257047,03
14 968966,90 5257029,06
15 968998,01 5257027,23
16 968998,20 5257029,45
17 968998,52 5257032,07
18 969003,71 5257031,57
19 969003,59 5257029,98
20 969007,40 5257029,65
21 969007,17 5257026,97
1 969075,85 5257021,73,

расположенной по адресу: город Якутск, проспект Ленина, земельный участок 55/1, общей площадью 8 389 кв.м.;

1.3.23. изменить территориальную зону Р-5 на территориальную зону Л-1 территории с координатами:

№ X Y
1 973311,42 5255069,41
2 973311,42 5255069,41
3 973338,09 5255054,34
4 973338,09 5255054,33
5 973318,03 5255024,81
6 973294,75 5255036,84
1 973311,42 5255069,41,

расположенной по адресу: город Якутск, Хатынг-Юряхское шоссе, 7 км., общей площадью 1 024 кв.м.;

1.3.24. изменить территориальные зоны Р-3, Т-1 на территориальную зону Б-1 территории с координатами:

№ X Y
1 971169,63 5259434,84
2 971128,80 5259950,66
3 970959,76 5259955,80
4 970959,76 5259955,80
5 970964,93 5259878,12
6 970964,93 5259878,12
7 971084,36 5259887,11
8 971094,21 5259749,29
9 971078,74 5259747,66
10 971087,19 5259735,91
11 971096,76 5259713,62
12 971113,21 5259483,45
13 971046,61 5259465,95
14 970992,39 5259457,10
15 970894,15 5259451,57
16 970807,52 5259476,04
17 970766,04 5259495,28
18 970753,45 5259503,17
19 970724,81 5259501,61
20 970627,06 5259395,03
21 970262,68 5259400,43
22 970160,83 5259471,27
23 970003,73 5259506,60
24 970022,16 5259365,25
25 969969,48 5259362,65
26 970029,77 5259316,36
27 970032,04 5259324,68
28 970335,15 5259341,34
29 970336,07 5259333,53
30 970597,87 5259345,71
31 970597,87 5259345,71
32 970598,15 5259348,48
33 970697,66 5259355,96
34 970800,67 5259359,03
35 970800,84 5259351,45
36 970808,18 5259351,59
37 970808,86 5259343,65
38 970903,38 5259347,78
39 970903,63 5259342,14
40 970905,11 5259342,05
41 970930,85 5259344,10
42 970957,62 5259346,37
43 970983,51 5259349,28
44 971011,51 5259352,01
45 971038,51 5259354,96
46 971064,71 5259357,22
47 971091,11 5259359,92
48 971090,87 5259368,42
49 971091,59 5259373,06
50 971091,46 5259376,07
51 971078,30 5259372,81
52 971074,84 5259387,66
53 971146,30 5259407,29
54 971146,28 5259411,43
55 971161,22 5259414,48
56 971159,91 5259433,66
1 971169,63 5259434,84,

расположенной по адресу: город Якутск, микрорайон 202, общей площадью 146 269 кв.м.;

1.3.25. изменить территориальную зону Л-1 на территориальную зону ИТ-2 территории с координатами:

№ X Y
1 975601,87 5261852,05
2 975606,01 5261852,08
3 975623,89 5261920,75
4 975654,11 5262023,87
5 975654,11 5262023,87
6 975637,81 5262020,11
7 975393,57 5262022,18
8 975393,44 5261849,70
1 975601,87 5261852,05,

расположенной по адресу: город Якутск, улица 50 лет Советской Армии, общей площадью 40 077 кв.м.;

1.3.26. изменить территориальные зоны Л-1, Ж-2А на территориальную зону Л-1 земельного участка с кадастровым номером 14:35:111001:2420, расположенного по адресу: город Якутск, улица Зарница, земельный участок 22/1, общей площадью 494 кв.м.;

1.3.27. изменить территориальную зону ОД-1Б на территориальную зону П-4 территории с координатами:

№ X Y
1 964814,06 5254301,66
2 964768,61 5254319,72
3 964777,89 5254344,15
4 964772,78 5254346,12
5 964799,96 5254416,09
6 964809,92 5254412,21
7 964806,65 5254400,57
8 964806,99 5254379,54
9 964812,19 5254368,36
10 964820,73 5254357,77
11 964831,32 5254353,76
12 964848,37 5254352,80
13 964859,70 5254354,04
14 964861,69 5254347,83
15 964867,46 5254332,11
1 964814,06 5254301,66,

расположенной по адресу: город Якутск, Покровский тракт, 7 км., общей площадью 5 061 кв.м.;

1.3.28. изменить территориальную зону Л-1 на территориальную зону Ж-6.3 территории с координатами:

№ X Y
1 971516,60 5255070,80
2 971514,09 5255076,63
3 971539,73 5255089,36
4 971521,90 5255125,27
5 971539,82 5255134,18
6 971522,09 5255169,90
7 971632,96 5255224,90
8 971715,41 5255292,73
9 971725,59 5255281,68
10 971656,75 5255224,74
11 971694,22 5255149,27
12 971710,25 5255117,60
13 971535,74 5255031,75
1 971516,60 5255070,80,

расположенной по адресу: город Якутск, пер. Вилюйский, общей площадью 23 495 кв.м.;

1.3.29. изменить территориальную зону Ж-3А на территориальную зону Ж-2А земельного участка с кадастровым номером 14:36:104030:1, расположенного по адресу: город Якутск, Вилюйский тракт, общей площадью 53 426 кв.м.;

1.3.30. изменить территориальную зону П-4 на территориальную зону Ж-6.2 территории с координатами:

№ X Y
1 972895,04 5256809,11
2 972877,09 5256792,63
3 972866,68 5256787,43
4 972826,82 5256734,24
5 972823,09 5256730,45
6 972823,72 5256729,75
7 972813,12 5256717,52
8 972745,06 5256784,60
9 972807,50 5256839,64
10 972841,01 5256869,17
11 972895,04 5256809,11
1 972895,04 5256809,11,

расположенной по адресу: город Якутск, улица Петра Алексеева, 74, общей площадью 10 693 кв.м.;

1.3.31. изменить территориальные зоны Ж-6.3, Ж-5, Р-1А, Г-1, ИТ-2, Т-1 на Ж-6.3 территории с координатами:

№ X Y
1 969685,07 5255920,28
2 969685,21 5255920,29
3 969713,31 5255920,63
4 969713,67 5255914,88
5 969734,79 5255914,70
6 969734,97 5255903,87
7 969735,25 5255902,39
8 969735,55 5255896,46
9 969740,22 5255896,37
10 969744,86 5255896,67
11 969749,52 5255896,74
12 969749,54 5255896,36
13 969754,25 5255896,68
14 969758,74 5255897,11
15 969763,24 5255896,87
16 969768,92 5255896,99
17 969770,42 5255897,00
18 969770,58 5255894,99
19 969767,28 5255892,99
20 969706,32 5255835,59
21 969693,94 5255834,03
22 969693,41 5255834,04
23 969690,55 5255862,99
24 969688,23 5255887,22
25 969685,44 5255916,39
1 969685,07 5255920,28
26 969699,85 5255765,92
27 969700,27 5255766,26
28 969740,78 5255775,71
29 969762,34 5255749,53
30 969798,16 5255752,18
31 969810,06 5255765,25
32 969829,90 5255800,19
33 969829,18 5255801,48
34 969829,01 5255802,88
35 969829,56 5255804,38
36 969830,61 5255805,13
37 969831,65 5255805,57
38 969832,81 5255805,61
39 969832,50 5255814,13
40 969832,63 5255814,14
41 969838,25 5255814,84
42 969837,26 5255876,29
43 969846,42 5255871,63
44 969857,00 5255853,73
45 969892,53 5255875,35
46 969882,15 5255892,76
47 969881,54 5255893,80
48 969892,09 5255897,11
49 969902,79 5255882,69
50 969903,97 5255883,43
51 969912,14 5255874,04
52 969946,00 5255897,32
53 969978,42 5255862,27
54 969985,37 5255855,84
55 969987,29 5255854,07
56 969991,27 5255849,51
57 969993,04 5255851,56
58 969993,03 5255851,57
59 969994,57 5255853,37
60 969994,59 5255853,35
61 969998,31 5255857,65
62 969997,97 5255858,03
63 970002,03 5255863,47
64 969953,98 5255905,11
65 969952,08 5255903,28
66 969947,26 5255907,95
67 969941,91 5255913,31
68 969936,60 5255908,93
69 969927,95 5255922,58
70 969999,63 5255966,04
71 970079,53 5256012,19
72 970104,43 5256024,00
73 970157,11 5256083,33
74 970171,18 5256100,87
75 970181,00 5256100,68
76 970196,64 5256087,90
77 970200,53 5256084,68
78 970203,61 5256082,14
79 970208,14 5256078,49
80 970110,07 5255967,20
81 969936,55 5255769,37
82 969929,22 5255760,88
83 969812,26 5255685,07
84 969810,17 5255688,66
85 969808,37 5255691,61
86 969805,85 5255695,75
87 969786,90 5255725,66
88 969751,68 5255717,14
89 969735,37 5255716,75
90 969707,57 5255710,90
91 969705,15 5255710,41
26 969699,85 5255765,92
92 969813,81 5256236,88
93 969816,71 5256236,30
94 969838,61 5256229,42
95 969896,14 5256310,76
96 969897,57 5256310,81
97 969897,84 5256307,32
98 969907,81 5256307,80
99 969908,60 5256292,56
100 969909,33 5256260,13
101 969909,61 5256259,90
102 969909,34 5256259,57
103 969909,72 5256242,64
104 969908,66 5256242,59
105 969909,50 5256217,92
106 969887,73 5256194,92
107 969901,70 5256181,73
108 969901,74 5256178,88
109 969849,95 5256176,92
110 969845,13 5256146,81
111 969830,65 5256146,02
112 969823,01 5256146,70
113 969822,62 5256149,39
114 969818,49 5256172,57
115 969818,28 5256172,75
116 969818,43 5256172,93
117 969817,82 5256177,59
118 969817,34 5256182,11
119 969815,84 5256201,25
120 969814,36 5256224,45
92 969813,81 5256236,88
121 969854,92 5255803,05
122 969865,72 5255787,64
123 969865,37 5255787,26
124 969867,28 5255785,01
125 969871,61 5255788,73
126 969881,21 5255777,59
127 969885,77 5255781,26
128 969902,35 5255792,67
129 969901,94 5255793,33
130 969910,26 5255802,51
131 969896,86 5255816,85
132 969893,47 5255813,27
133 969882,86 5255819,31
134 969872,68 5255820,72
135 969869,52 5255822,40
121 969854,92 5255803,05
136 970195,31 5256101,03
137 970204,47 5256111,69
138 970211,45 5256105,83
139 970211,47 5256105,83
140 970202,27 5256095,13
136 970195,31 5256101,03,

расположенной по адресу: город Якутск, в границах комплексного развития квартала «69», в отношении которой заключен договор ООО Специализированный застройщик «Проф-Строй», общей площадью 56 305 кв.м.;

1.3.32. изменить территориальную зону Ж-2А на О-1 территории с координатами:

№ X Y
1 973178,27 5257729,15
2 973180,69 5257709,94
3 973183,27 5257689,41
4 973185,39 5257674,56
5 973178,80 5257674,06
6 973151,05 5257670,82
7 973135,96 5257669,12
8 973108,04 5257665,42
9 973102,73 5257661,88
10 973099,12 5257691,10
11 973096,97 5257718,84
12 973110,05 5257719,90
13 973112,50 5257718,85
14 973113,56 5257721,35
15 973127,05 5257722,50
16 973158,20 5257726,88
1 973178,27 5257729,15,

расположенной по адресу: город Якутск, улица Суворова, общей площадью 4 526 кв.м.;

1.3.33. изменить территориальные зоны Ж-6.3, Ж-6.2, ОД-1АМ, Т-1 на Ж-6.3 территории с координатами:

№ X Y
1 969263,53 5257128,02
2 969264,90 5257138,37
3 969264,83 5257143,37
4 969266,66 5257151,99
5 969269,36 5257168,56
6 969269,36 5257168,59
7 969267,31 5257168,72
8 969269,55 5257182,02
9 969269,55 5257182,04
10 969269,42 5257182,09
11 969271,04 5257192,89
12 969271,66 5257192,91
13 969271,72 5257193,23
14 969277,70 5257221,87
15 969278,61 5257222,97
16 969279,65 5257242,55
17 969281,14 5257242,63
18 969280,80 5257250,77
19 969288,60 5257250,95
20 969307,53 5257250,98
21 969312,03 5257251,33
22 969320,71 5257251,69
23 969339,94 5257251,85
24 969356,21 5257252,77
25 969367,01 5257253,16
26 969367,10 5257246,11
27 969367,13 5257244,14
28 969361,97 5257235,52
29 969361,88 5257235,39
30 969354,29 5257221,77
31 969339,85 5257221,20
32 969339,50 5257226,02
33 969326,45 5257223,83
34 969315,88 5257220,28
35 969313,73 5257220,24
36 969313,42 5257223,29
37 969310,64 5257223,18
38 969308,39 5257223,08
39 969309,36 5257193,68
40 969309,49 5257192,65
41 969309,82 5257192,66
42 969310,16 5257179,00
43 969310,16 5257178,99
44 969310,24 5257178,99
45 969314,57 5257180,31
46 969315,52 5257176,30
47 969316,39 5257168,78
48 969316,89 5257168,83
49 969347,80 5257170,62
50 969348,49 5257159,28
51 969353,98 5257159,72
52 969356,31 5257146,90
53 969356,55 5257145,51
54 969352,83 5257145,78
55 969352,65 5257143,23
56 969354,27 5257143,15
57 969353,26 5257129,44
58 969350,91 5257129,62
59 969350,70 5257126,33
60 969359,00 5257126,03
61 969357,95 5257082,89
62 969333,45 5257102,70
63 969326,61 5257108,60
64 969312,78 5257110,34
65 969313,36 5257116,12
66 969313,42 5257117,16
67 969297,72 5257118,25
68 969296,96 5257113,11
69 969290,92 5257113,14
70 969289,80 5257118,80
71 969289,39 5257124,68
72 969289,20 5257126,53
1 969263,53 5257128,02
73 994250,10 5265887,11
74 994269,00 5265902,14
75 994272,24 5265898,52
76 994274,39 5265900,23
77 994277,06 5265896,89
78 994274,91 5265895,11
79 994277,37 5265892,05
80 994276,20 5265890,88
81 994281,63 5265883,85
82 994279,31 5265881,76
83 994276,73 5265884,62
84 994272,56 5265881,24
85 994268,92 5265885,30
86 994258,13 5265876,86
87 994255,21 5265880,45
88 994253,01 5265878,64
89 994250,36 5265881,68
90 994252,52 5265883,71
73 994250,10 5265887,11,

расположенной по адресу: город Якутск, улица Чепалова, общей площадью 9 998 кв.м.;

1.3.34. изменить территориальные зоны ОД-3Б, Л-1, Р-2 на ОД-3Б территории с координатами:

№ X Y
1 971527,00 5256549,96
2 971527,02 5256586,74
3 971519,41 5256709,57
4 971518,48 5256724,55
5 971514,02 5256796,50
6 971508,56 5256805,30
7 971497,68 5256822,83
8 971456,38 5256889,39
9 971456,82 5256897,84
10 971491,50 5256913,47
11 971492,68 5256913,96
12 971493,17 5256913,00
13 971495,26 5256908,61
14 971564,66 5256946,73
15 971568,69 5256939,87
16 971578,00 5256945,56
17 971574,28 5256952,01
18 971646,61 5256991,74
19 971668,26 5257003,15
20 971696,58 5256949,42
21 971694,97 5256948,56
22 971735,19 5256818,29
23 971668,28 5256806,05
24 971669,88 5256790,79
25 971674,98 5256695,17
26 971674,98 5256695,17
27 971674,98 5256695,17
28 971655,17 5256694,20
29 971652,88 5256689,96
30 971639,96 5256666,22
31 971642,56 5256642,42
32 971643,75 5256625,04
33 971638,15 5256616,64
34 971636,43 5256614,11
35 971625,37 5256596,40
36 971622,64 5256591,95
37 971621,49 5256587,13
38 971620,06 5256578,33
39 971612,53 5256560,34
40 971586,80 5256509,60
41 971568,58 5256515,55
1 971527,00 5256549,96,

расположенной по адресу: город Якутск, улица Стадухина, общей площадью 69 801 кв.м.;

1.4. в приложении № 1.2 части III «Карта градостроительного зонирования городского округа «город Якутск» (микрорайон Кангалассы и село Капитоновка) Правил землепользования и застройки городского округа «город Якутск» дополнить согласно Приложению №2 к настоящему нормативному правовому акту, изменив градостроительное зонирование следующим образом:

1.4.1. изменить территориальную зону Ж-1 на территориальную зону Л-1 территории с координатами:

№ X Y
1 1006155,69 5271909,72
2 1006171,40 5271864,44
3 1006172,82 5271860,07
4 1006164,44 5271856,46
5 1006115,31 5271842,00
6 1006066,30 5271832,07
7 1006051,34 5271836,92

8	1006053,91	5271845,83
9	1006053,42	5271864,99
10	1006042,69	5271874,93
11	1006032,69	5271874,17
12	1006032,01	5271882,23
13	1006030,03	5271887,58
14	1006038,98	5271895,47
15	1006034,29	5271911,70
16	1006032,47	5271920,05
17	1006079,59	5271910,86
18	1006078,52	5271904,97
19	1006057,77	5271879,63
20	1006083,42	5271864,75
21	1006099,31	5271871,88
22	1006094,19	5271885,38
1	1006155,69	5271909,72
23	1006305,48	5271836,66
24	1006359,00	5271849,35
25	1006368,98	5271798,66
26	1006492,43	5271822,72
27	1006497,61	5271842,81
28	1006488,72	5271886,45
29	1006480,26	5271921,42
30	1006476,70	5271929,22
31	1006414,56	5271917,00
32	1006298,49	5271876,75
33	1006298,90	5271873,81
23	1006305,48	5271836,66,

расположенной по адресу: город Якутск, микрорайон Кангалассы, общей площадью 23 016 кв.м.;

1.4.2. изменить территориальные зоны Ж-1, С-2А на территориальную зону Р-5 территории с координатами:

№	X	Y
1	1006407,80	5271529,15
2	1006407,41	5271542,83
3	1006402,93	5271572,18
4	1006398,72	5271601,79
5	1006401,78	5271616,30
6	1006391,16	5271650,34
7	1006390,21	5271652,54
8	1006388,12	5271652,44
9	1006385,87	5271663,38
10	1006388,66	5271663,70
11	1006386,27	5271679,62
12	1006381,34	5271708,27
13	1006371,04	5271704,05
14	1006360,42	5271700,51
15	1006348,55	5271729,36
16	1006342,49	5271736,51
17	1006341,96	5271737,69
18	1006317,65	5271730,88
19	1006323,42	5271712,72
20	1006319,35	5271707,27
21	1006295,50	5271700,33
22	1006295,05	5271701,83
23	1006279,50	5271692,73
24	1006273,46	5271689,81
25	1006275,44	5271684,59
26	1006272,65	5271683,35
27	1006270,47	5271688,64
28	1006251,91	5271678,51
29	1006249,13	5271686,85
30	1006239,72	5271715,15
31	1006218,63	5271703,63
32	1006197,60	5271691,63
33	1006195,88	5271694,45
34	1006167,74	5271687,44
35	1006171,76	5271678,09
36	1006149,25	5271665,40
37	1006145,49	5271663,14
38	1006170,61	5271649,87
39	1006170,59	5271640,94
40	1006188,22	5271632,62
41	1006199,14	5271605,05
42	1006199,78	5271563,72
43	1006199,07	5271539,18
44	1006200,98	5271539,05
45	1006215,87	5271536,70
46	1006234,12	5271531,54
47	1006222,26	5271544,12
48	1006256,30	5271581,24
49	1006272,24	5271555,92
50	1006272,46	5271555,95
51	1006277,68	5271518,66
52	1006278,47	5271511,87
53	1006281,68	5271511,82
54	1006282,51	5271511,16
55	1006339,94	5271513,07
56	1006368,78	5271520,39
1	1006407,80	5271529,15,

расположенной по адресу: город Якутск, микрорайон Кангалассы, общей площадью 36 527 кв.м.;

1.4.3. изменить территориальные зоны Р-5, С-2В на территориальную зону Р-3 земельного участка с кадастровым номером 14:35:106004:154, расположенного по адресу: город Якутск, село Капитоновка, общей площадью 119 134 кв.м.;

1.5. в приложении № 1.5 части III «Карта градостроительного зонирования городского округа «город Якутск» (село Тулагино, село Сырдах, село Кильдямцы) Правил землепользования и застройки городского округа «город Якутск» дополнить согласно Приложению №3 к настоящему нормативному правовому акту, изменив градостроительное зонирование следующим образом:

1.5.1. изменить территориальные зоны Л-1, Р-3, С-2В на территориальную зону С-1 земельного участка с кадастровым номером 14:35:106004:808, расположенного по адресу: город Якутск, село Тулагино, урочище Улахан-Алас, общей площадью 2 997 869 кв.м.;

1.5.2. изменить территориальные зоны С-1, С-2В, Л-1 на территориальную зону С-1 территории с координатами:

№	X	Y
1	989693,65	5263779,12
2	989870,84	5263825,71
3	989873,00	5263826,28
4	990057,88	5263874,89
5	990079,85	5263964,29
6	990043,43	5263970,51
7	989799,23	5263996,97
8	989951,87	5264140,50
9	990048,95	5264216,82
10	990037,46	5264244,25
11	990023,86	5264267,59
12	989984,24	5264342,12
13	989868,76	5264206,33
14	989852,78	5264227,28
15	989858,63	5264097,26
16	989814,24	5264057,66
17	989762,11	5264023,66
18	989676,80	5263972,91
19	989633,71	5263951,44
20	989492,34	5263899,93
21	989514,36	5263849,12
22	989517,35	5263846,90
23	989539,97	5263738,71
1	989693,65	5263779,12,

расположенной по адресу: город Якутск, село Тулагино, общей площадью 122 403 кв.м.;

1.5.3 изменить территориальную зону Ж-1, С-2В, Л-1 на территориальную зону С-1 земельного участка с кадастровым номером 14:35:106004:5, расположенного по адресу: город Якутск, село Тулагино, Намский тракт, 5 км., общей площадью 251 900 кв.м.;

1.6. в приложении № 1.6 части III «Карта градостроительного зонирования городского округа «город Якутск» (село Хатассы, село Владимировка) Правил землепользования и застройки городского округа «город Якутск» дополнить согласно Приложению №4 к настоящему нормативному правовому акту, изменив градостроительное зонирование следующим образом:

1.6.1. изменить территориальную зону ОД-2 на территориальную зону Ж-1 земельного участка с кадастровым номером 14:35:112003:5792, расположенного по адресу: город Якутск, село Хатассы, улица Дорожная, земельный участок 14/2, общей площадью 1 480 кв.м.;

1.7. в приложении № 1.7 части III «Карта территорий, в границах которых предусматривается осуществление деятельности по комплексному развитию территорий городского округа «город Якутск» Правил землепользования и застройки городского округа «город Якутск» дополнить согласно Приложению № 5 к настоящему нормативному правовому акту, изменив следующим образом:

1.7.1. внести изменения в карту территорий, в границах которых предусматривается осуществление деятельности по комплексному развитию территорий городского округа «город Якутск» в границах территории, расположенной в квартале «15»;

1.7.2. внести изменения в карту территорий, в границах которых предусматривается осуществление деятельности по комплексному развитию территорий городского округа «город Якутск» в границах территории, расположенной в квартале «55»;

1.7.3. внести изменения в карту территорий, в границах которых предусматривается осуществление деятельности по комплексному развитию территорий городского округа «город Якутск» в границах территории, расположенной в квартале «ПКиО»;

1.8. в приложении № 2 «Карта границ зон с особыми условиями использования территорий по природно-экологическим и санитарно-гигиеническим требованиям» Правил землепользования и застройки городского округа «город Якутск» дополнить согласно Приложению №6 к настоящему нормативному правовому акту, в части добавления Охранной зоны ВОЛС Якутск-Покровск (S=68976 кв. м.) с реестровым номером 14:35-6.267 в карту ограничений линейных объектов.

2. Настоящий нормативный правовой акт вступает в силу со дня его официального опубликования.

Глава
городского округа «город Якутск» Е.Н. Григорьев

г. Якутск 17 июня 2026 г.
№ ____ - НПА

Вносится
главой городского округа «город Якутск»

Проект

ЯКУТСКАЯ ГОРОДСКАЯ ДУМА

ДВАДЦАТЬ ПЯТАЯ (ОЧЕРЕДНАЯ) СЕССИЯ

РЕШЕНИЕ

О внесении изменений и дополнений в нормативный правовой акт Якутской городской Думы от 25 декабря 2013 года № 169-НПА «Правила землепользования и застройки городского округа «город Якутск»

Руководствуясь Градостроительным кодексом Российский Федерации, Земельным кодексом Российской Федерации, Федеральным законом от 06 октября 2003 года № 131-ФЗ «Об общих принципах организации местного самоуправления в Российской Федерации», Федеральным законом от 20 марта 2025 года № 33-ФЗ «Об общих принципах организации местного самоуправления в единой системе публичной власти», Уставом городского округа «город Якутск» и результатами публичных слушаний от 19 мая 2026 года, Якутская городская Дума

РЕШИЛА:

1. Принять внесение изменений и дополнений в Правила землепользования и застройки городского округа «город Якутск».
2. Контроль исполнения настоящего решения возложить на постоянную комиссию Якутской городской Думы по градостроительству и архитектуре (А.А. Ильин).
3. Настоящее решение вступает в силу со дня его принятия.

Председатель
Якутской городской Думы А.Н. Семенов

г. Якутск
«__»_____ 2026 г.
РЯГД-___-___

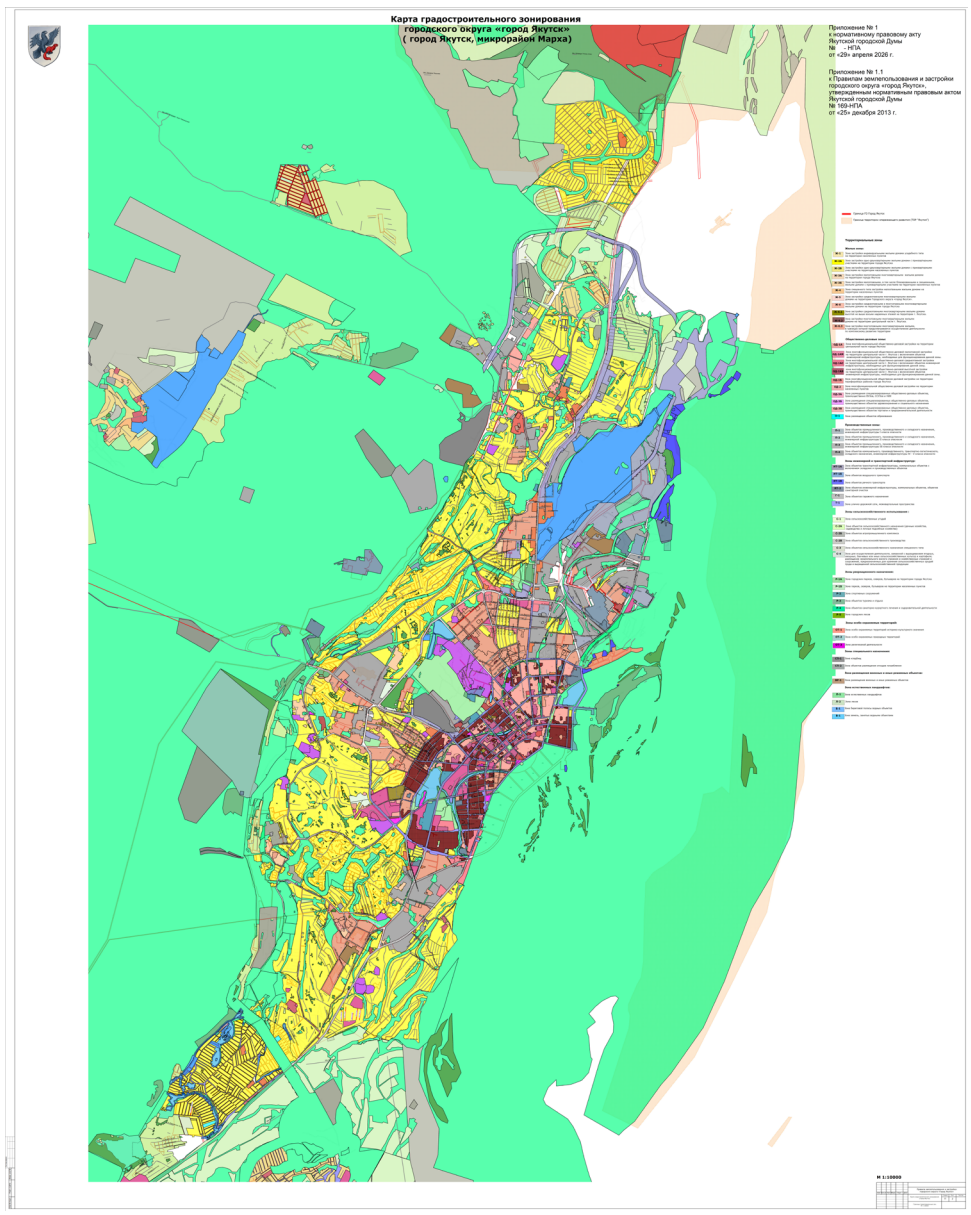

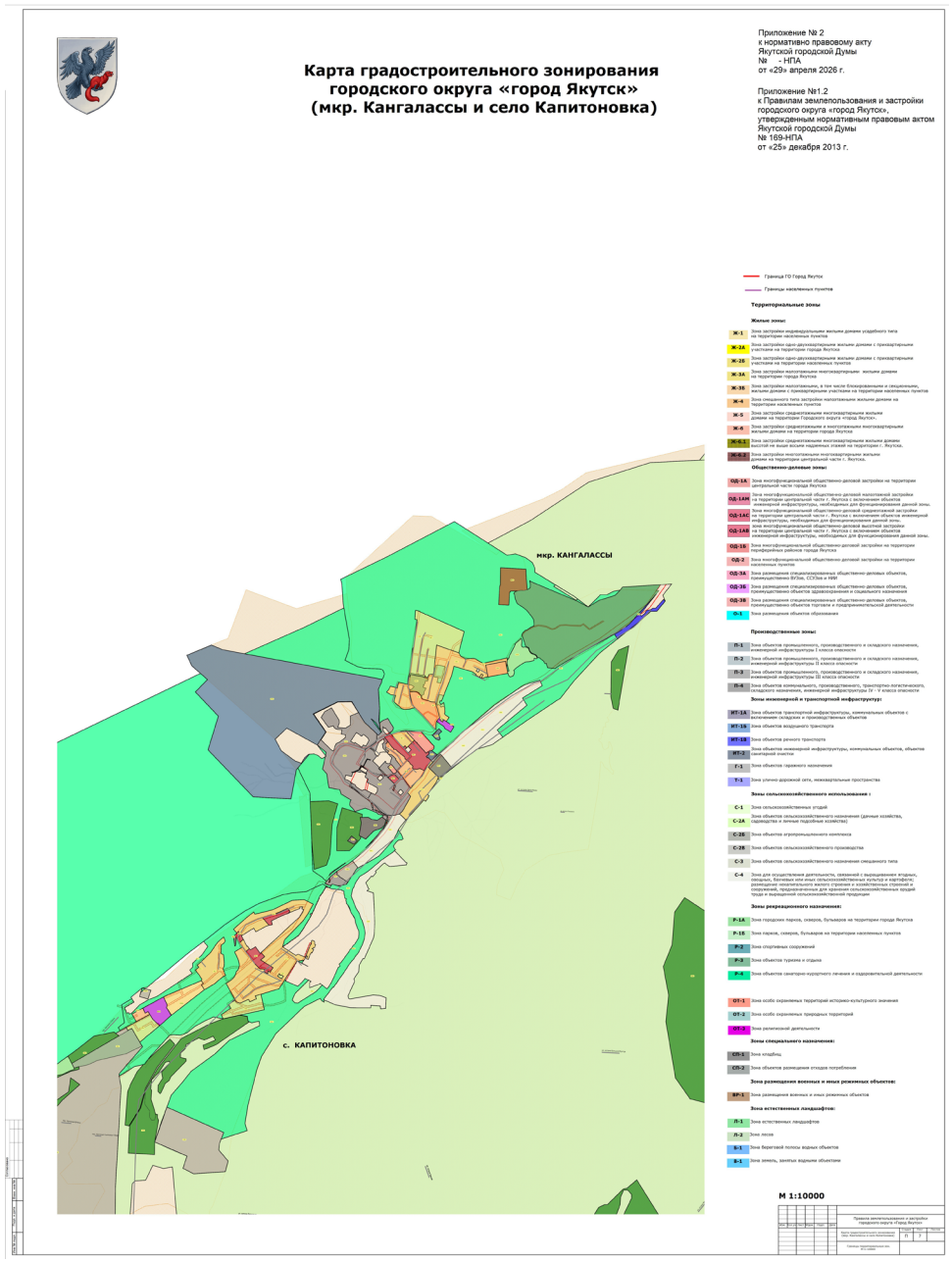

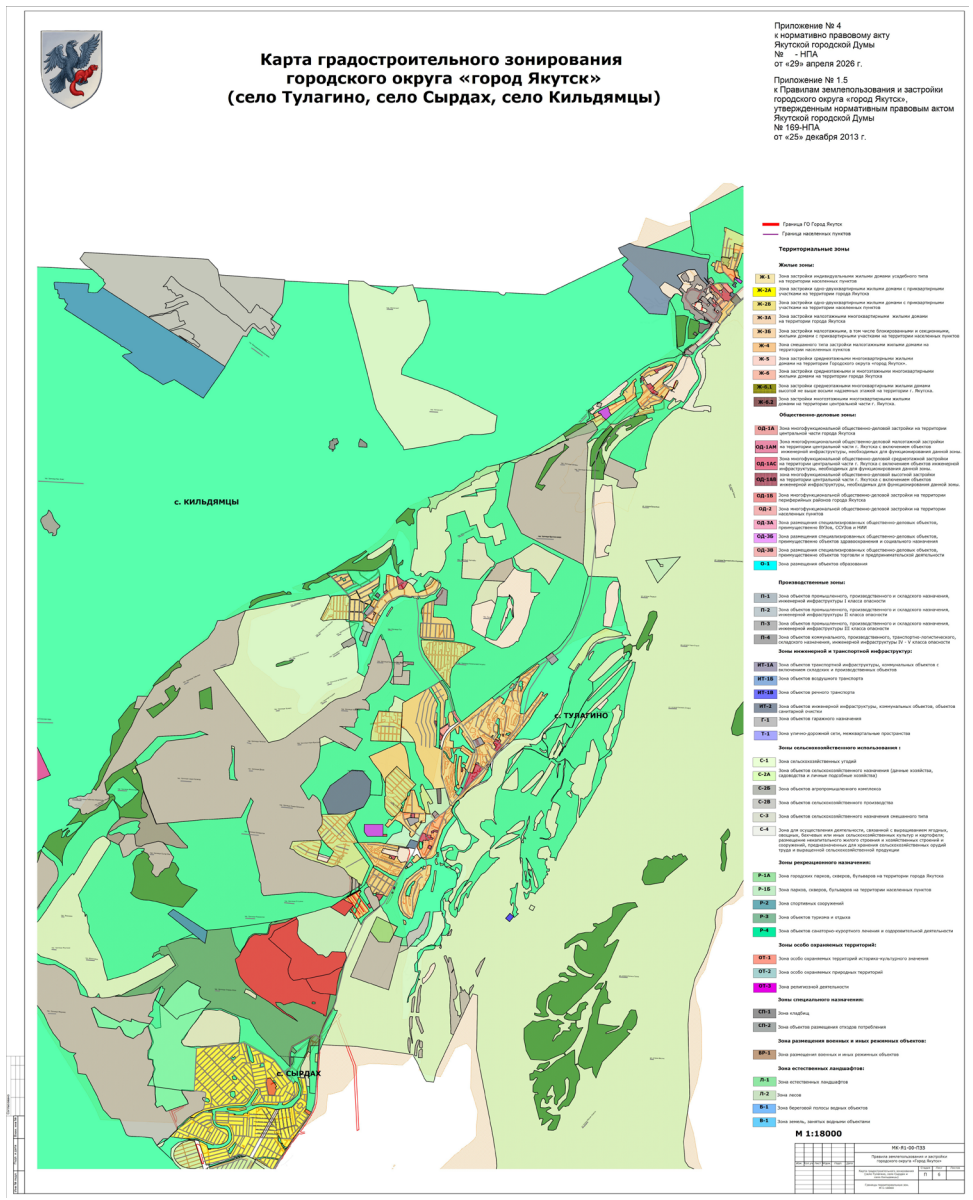
Карта градостроительного зонирования
городского округа «город Якутск»
(село Тулагино, село Сырдах, село Кильдямцы)
Приложение № 4
к нормативно правовому акту
Якутской городской Думы
№ - НПА
от «29» апреля 2026 г.
Приложение № 1.5
к Правилам землепользования и застройки
городского округа «город Якутск»,
утвержденным нормативным правовым актом
Якутской городской Думы
№ 169-НПА
от «25» декабря 2013 г.
с. КИЛЬДЯМЦЫ
с. ТУЛАГИНО
с. СЫРДАК
М 1:18000

Карта территорий, в границах которых предусматривается
осуществление деятельности по комплексному равитию территорий
городского округа «город Якутск» (город Якутск, микрорайон Марха, село Тулагино)
Приложение № 5
к нормативному правовому акту
Якутской городской Думы
№ _____-НПА
от «29» апреля 2026 г.
Приложение № 1.7
к Правилам землепользования и застройки
городского округа «город Якутск»,
утвержденным нормативным правовым актом
Якутской городской Думы
№ 169-НПА
от «25» декабря 2013 г.
село Тулагино
ул. Таежная
М 1:10000

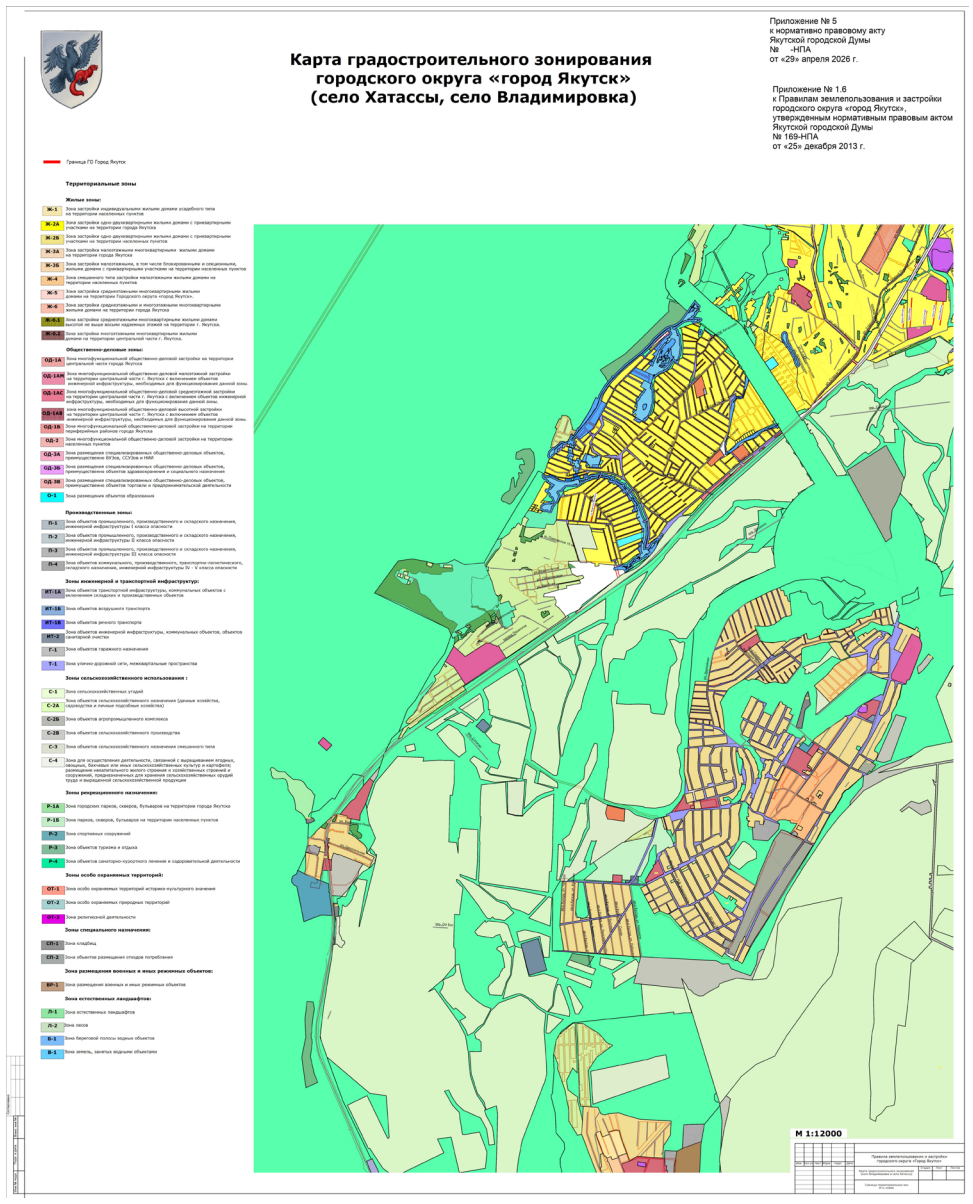
Карта градостроительного зонирования
городского округа «город Якутск»
(село Хатассы, село Владимировка)
Приложение № 5
к нормативно правовому акту
Якутской городской Думы
№ -НПА
от «29» апреля 2026 г.
Приложение № 1.6
к Правилам землепользования и застройки
городского округа «город Якутск»,
утвержденным нормативным правовым актом
Якутской городской Думы
№ 169-НПА
от «25» декабря 2013 г.
М 1:12000

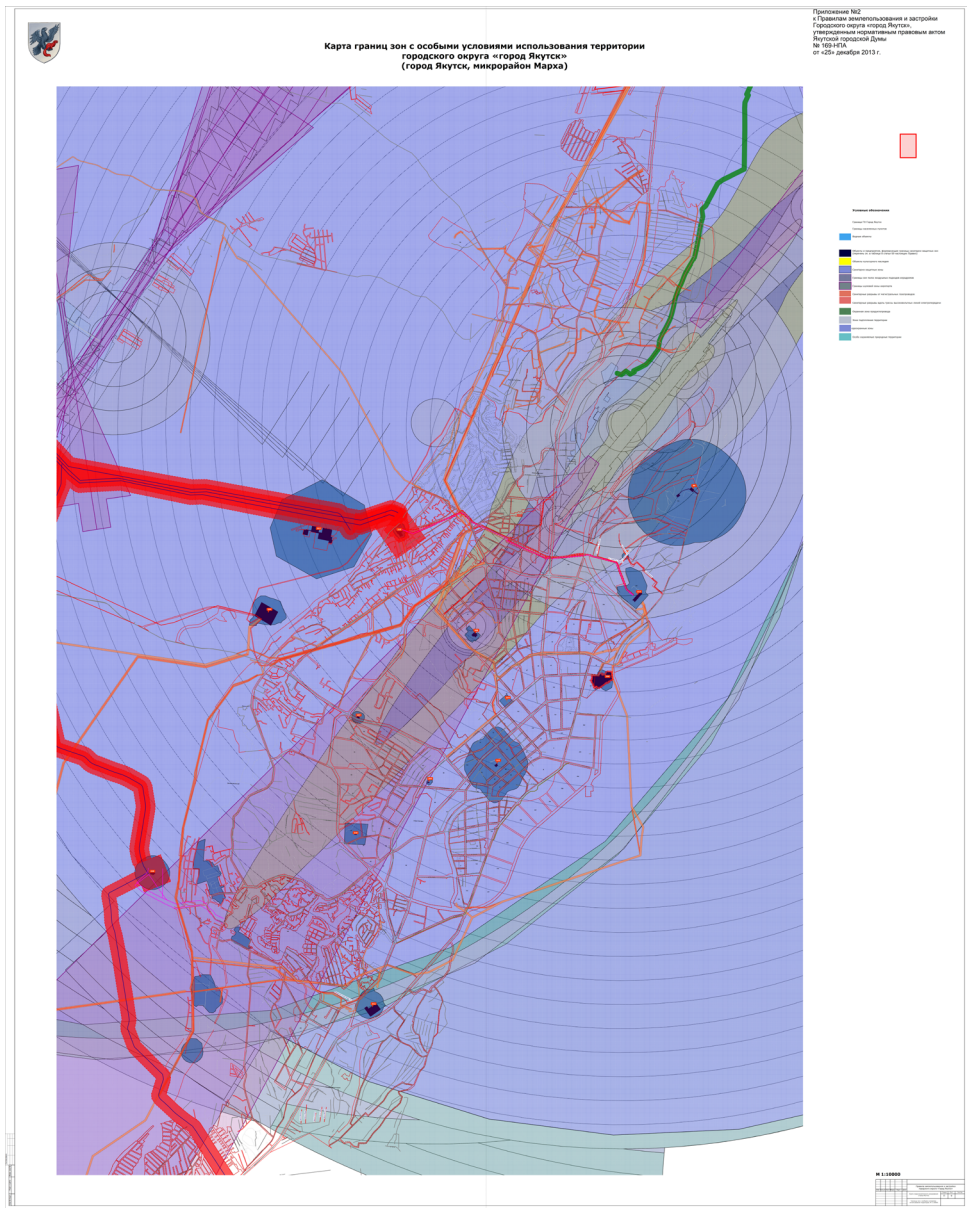
Карта границ зон с особыми условиями использования территории
городского округа «город Якутск»
(город Якутск, микрорайон Марха)
Приложение №2
к Правилам землепользования и застройки
Городского округа «город Якутск»,
утвержденным нормативным правовым актом
Якутской городской Думы
№ 169-НПА
от «25» декабря 2013 г.
М 1:10000

ПРОЕКТ

ЯКУТСКАЯ ГОРОДСКАЯ ДУМА
НОРМАТИВНЫЙ ПРАВОВОЙ АКТ

«О внесении изменений в нормативный правовой акт Якутской городской Думы от 25 декабря 2013 года № 169-НПА «Правила землепользования и застройки городского округа «город Якутск»

Принят решением
Якутской городской Думы
от 17 июня 2026 г. РЯГД-__ -__

1. Внести в нормативный правовой акт Якутской городской Думы от 25 декабря 2013 года № 169-НПА «Правила землепользования и застройки городского округа «город Якутск» следующие изменения:

1.1. статью 43 изложить в новой редакции:

«Статья 43. Перечень видов разрешенного использования земельных участков и объектов капитального строительства по территориальным зонам и предельные (минимальные и (или) максимальные) размеры земельных участков и предельные параметры разрешенного строительства, реконструкции объектов капитального строительства.

	Виды разрешенного использования земельных участков и объектов капитального строительства	Основные	Вспомогательные	Условно-разрешенные
1.1	Растениеводство (1.2-1.5)	С-1, С-2В, С-3		
1.8	Скотоводство	С-2Б		
1.10	Птицеводство	С-2Б		
1.11	Свиноводство	С-2Б		
1.12	Пчеловодство	С-2Б		
1.13	Рыбоводство	С-2Б, П-4		
1.14	Научное обеспечение сельского хозяйства	С-2Б, С-2В, С-3		
1.15	Хранение и переработка сельскохозяйственной продукции	С-2В, С-3		
1.16	Ведение личного подсобного хозяйства на полевых участках	С-5		
1.17	Питомники	С-1, С-2В, С-3		
1.18	Обеспечение сельскохозяйственного производства	С-2В, С-2Б, С-3		
1.19	Сенокошение	Л-1, С-1		
1.20	Выпас сельскохозяйственных животных	С-1, С-2Б, Л-1		
2.1	Для индивидуального жилищного строительства	Ж-1, Ж-2А, Ж-2Б, Ж-4, ОТ-1		
2.1.1	Малоэтажная многоквартирная жилая застройка	Ж-2Б, Ж-3А, Ж-3Б, Ж-4, (ОД-1Б, ОД-1АМ, ОД-2, ОД-3А, Ж-5, ОД-1А, ОД-3В,ИТ-1В, Ж-1,Ж-2А, Ж-6, Ж-6.1, Ж-6.2, ОБ-3В,ОТ-1, П-3, П-4, ИТ-1А)* *- для определения границ придомовых территорий существующих многоквартирных домов		
2.2	Для ведения личного подсобного хозяйства (приусадебный земельный участок)	Ж-1		
2.3	Блокированная жилая застройка	Ж-1, Ж-2А, Ж-2Б, Ж-3А, Ж-3Б, Ж-4, Ж-6		
2.4	Передвижное жилье			Р-3
2.5	Среднеэтажная жилая застройка	Ж-5, Ж-6, Ж-6.1, Ж-6.2		ОД-1А, ОД-1АС, ОД-1Б, ОД-2
2.6	Многоэтажная жилая застройка (высотная застройка)	Ж-6, Ж-6.2		ОД-1А, ОД-1АВ, ОД-1Б, ОД-3А
2.7	Обслуживание жилой застройки			Ж-1, Ж-2А, Ж-2Б, Ж-3, Ж-3А, Ж-3Б, Ж-4, Ж-5, Ж-6, Ж-6.1, Ж-6.2
2.7.1	Хранение автотранспорта	Ж-5, Ж-6, Ж-6.1, Ж-6.2, ОД-1АС, ОД-3А, ОД-3Б, П-2, П-3, П-4, ИТ-1А, ИТ-2, Г-1		
2.7.2	Размещение гаражей для собственных нужд	Ж-3А, Ж-3Б, Ж-4, Ж-5, Ж-6, Ж-6.1, Ж-6.2, ОД-1А, ОД-1АМ, ОД-1АС, ОД-АВ, ОД-2, ОД-3А, ОД-3Б, ОД-3В, П-2, П-3, П-4, ИТ-1А, ИТ-1Б, ИТ-1В, ИТ-2, Г-1	С-2А, Ж-1, Ж-2А	
3.1	Коммунальное обслуживание с кодами 3.1.1 - 3.1.2	Ж-1, Ж-2А, Ж-2Б, Ж-3А, Ж-3Б, Ж-4, Ж-5, Ж-6, Ж-6.1, Ж-6.2 ОД-1А, ОД-1АМ, ОД-1АС, ОД-1АВ, ОД-1Б, ОД-2, ОД-3А, ОД-3Б, ОД-3В, О-1, П-1, П-2, П-3, П-4, Р-3, Р-4,	СП-1, СП-2, ВР-1	ОТ-1, ОТ-3
		ИТ-1А, ИТ-1Б, ИТ-1В, ИТ-2, Г-1, С-2А		
3.2	Социальное обслуживание с кодами 3.2.1 – 3.2.3	ОД-1А, ОД-1АМ, ОД-1 АС, ОД-1АВ, ОД-1Б, ОД-2, ОД-3А, ОД-3Б, ОД-3В		
3.2.4	Общежития	ОД-1А, ОД-1АМ, ОД-1 АС, ОД-1АВ, ОД-1Б, ОД-2, ОД-3А, ОД-3Б, ОД-3В		Ж-1, Ж-2А, Ж-2Б, Ж-3А, Ж-3Б, Ж-4, Ж-6, Ж-6.1, Ж-6.2, П-3, П-4
3.3	Бытовое обслуживание	Ж-1, Ж-2А, Ж-2Б, Ж-3А, Ж-3Б, Ж-4, Ж-6, Ж-6.1, Ж-6.2, ОД-1А, ОД-1АМ, ОД-1АС, ОД-1АВ, ОД-1Б, ОД-2, ОД-3А, ОД-3Б, ОД-3В, П-3, П-4		
3.4	Здравоохранение с кодами 3.4.1 - 3.4.2	ОД-1Б, ОД-2, ОД-3Б		Ж-2А, Ж-4, Ж-5, Ж-6, Ж-6.1, Ж-6.2
3.5.1	Дошкольное, начальное и среднее общее образование	Ж-1, Ж-2А, Ж-2Б, Ж-3А, Ж-3Б, Ж-4, Ж-5, Ж-6, Ж-6.1, Ж-6.2, ОД-1А, ОД-1АМ, ОД-1АС, ОД-1АВ, ОД-1Б, О-1, Р-4		ОД-3Б
3.5.2	Среднее и высшее профессиональное образование	ОД-1А, ОД-1АМ, ОД-1АС, ОД-1АВ, ОД-1Б, ОД-2, ОД-3А, ОД-3Б		П-4
3.6	Культурное развитие с кодами 3.6.1 - 3.6.3	ОД-1А, ОД-1АМ, ОД-1АС, ОД-1АВ, ОД-1Б, ОД-2, ОД-3В, Р-1Б, Р-3, ОТ-1.		Ж-3А, Ж-3Б, Ж-4, Ж-5, Ж-6, Ж-6.1, Ж-6.2
3.6.1	Объекты культурно-досуговой деятельности	ОД-1А, ОД-1АМ, ОД-1АС, ОД-1АВ, ОД-1Б, ОД-2, ОД-3В, Р-1Б, Р-3, ОТ-1.		Ж-3А, Ж-3Б, Ж-4, Ж-5, Ж-6, Ж-6.1, Ж-6.2
3.6.2	Парки культуры и отдыха	Р-1А		
3.6.3	Цирки и зверинцы	ОД-1АМ		
3.7	Религиозное использование с кодами 3.7.1 - 3.7.2	Ж-1, ОД-1А, ОД-1Б, ОТ-1, ОТ-3, СП-1		
3.8	Общественное управление с кодами 3.8.1 - 3.8.2	ОД-1А, ОД-1АМ, ОД-1АС, ОД-1АВ, ОД-1Б, ОД-2, ОД-3А, ОД-3В, ОТ-1		Р-4
3.9	Обеспечение научной деятельности с кодами 3.9.1 - 3.9.3	ОД-1АМ, ОД-3А, Ж-5, Ж-6, П-4, Р-4		
3.10	Ветеринарное обслуживание с кодами 3.10.1 - 3.10.2	Ж-1, Ж-2А, Ж-2Б, Ж-3А, Ж-3Б, Ж-4, Ж-5, Ж-6, Ж-6.1, Ж-6.2, ОД-1А, ОД-1АМ, ОД-1АС, ОД-1АВ, ОД-1Б, ОД-2, ОД-3А, ОД-3В, П-3,П-4.		
4.1	Деловое управление	Ж-4, Ж-5, Ж-6, Ж-6.1, Ж-6.2, ОД-1А, ОД-1АМ, ОД-1АС, ОД-1АВ, ОД-1Б, ОД-2, ОД-3А, ОД-3Б, ОД-3В, П-3, П-4, ОТ-1.		
4.2	Объекты торговли (торговые центры, торгово-развлекательные центры (комплексы)	ОД-1А, ОД-1АМ, ОД-1АС, ОД-1АВ, ОД-1Б, ОД-2, ОД-3А, ОД-3В, П-3, П-4,		Ж-5, Ж-6, Ж-6.1, Ж-6.2
4.3	Рынки	ОД-1А, ОД-1АМ, ОД-1АС, ОД-1АВ, ОД-1Б, ОД-3А, ОД-3В, П-3, П-4,		
4.4	Магазины	Ж-1, Ж-2А, Ж-2Б Ж-3А, Ж-3Б, Ж-4, Ж-5, Ж-6, Ж-6.1, Ж-6.2, ОД-1А, ОД-1АМ, ОД-1АС, ОД-1АВ, ОД-1Б, ОД-2, ОД-3А, ОД-3Б, ОД-3В, П-3, П-4, ИТ-1А, ИТ-1Б, ИТ-1В		С-2А, Р-3, Р-4, ОТ-1
4.5	Банковская и страховая деятельность	Ж-5, Ж-6, Ж-6.1, Ж-6.2, ОД-1А, ОД-1АМ, ОД-1АС, ОД-1АВ, ОД-1Б, ОД-2, ОД-3А, ОД-3Б, ОД-3В, ИТ-1А, ИТ-1Б, ИТ-1В		
4.6	Общественное питание	ОД-1А, ОД-1АМ, ОД-1АС, ОД-1АВ, ОД-1Б, ОД-2, ОД-3А, ОД-3Б, ОД-3В, П-4, ИТ-1А, ИТ-1Б, ИТ-1В, Р-2, Р-3, Р-4, ОТ-1		Ж-1, Ж-2А, Ж-3А, Ж-3Б, Ж-4, Ж-5, Ж-6, Ж-6.1, Ж-6.2
4.7	Гостиничное обслуживание	ОД-1А, ОД-1АМ, ОД-1АС, ОД-АВ, ОД-1Б, ОД-2, ОД-3А, ОД-3Б, ОД-3В, П-4, ИТ-1А, ИТ-1Б, ИТ-1В, Р-2, Р-3, Р-4, ОТ-1		Ж-2А, Ж-3А, Ж-3Б, Ж-4, Ж-5, Ж-6, Ж-6.1, Ж-6.2
4.8	Развлечение (4.8.1 - 4.8.3)	ОД-1А, ОД-1АМ, ОД-1АС, ОД-АВ, ОД-1Б, ОД-2, ОД-3А, ОД-3Б, ОД-3В, П-4, ИТ-1А, ИТ-1Б, ИТ-1В, Р-2, Р-3, Р-4, ОТ-1		
4.9	Служебные гаражи с кодами 3.0, 4.0, а также для стоянки и хранения транспортных средств общего пользования, в том числе в депо	ОД-1А, ОД-1АМ, ОД-1АС, ОД-1АВ, ОД-1Б, ОД-2, ОД-3А, ОД-3Б, ОД-3В, П-1, П-2, П-3, П-4, ИТ-1А, ИТ-1Б, ИТ-1В, ИТ-2, Г-1, Р-2, Р-3, Р-4, ОТ-1, ОТ-2, ОТ-3, СП-1, СП-2		
4.9.1	Объекты дорожного сервиса	П-1, П-2, П-3, П-4		
4.9.1.1	Заправка транспортных средств	П-1, П-2, П-3, П-4, ИТ-1А, ИТ-1Б, ИТ-1В, Т-1.		
4.9.1.3	Автомобильные мойки	П-1, П-2, П-3, П-4, ИТ-1А, ИТ-1Б, ИТ-1В, Г-1, Т-1.		ОД-1Б, ОД-2, ОД-3В
4.9.1.4	Ремонт автомобилей	П-1, П-2, П-3, П-4, ИТ-1А, ИТ-1Б, ИТ-1В, Г-1, Т-1.		ОД-1Б, ОД-2, ОД-3В
4.9.2.	Стоянка транспортных средств		Т-1, ОД-1А, ОД-1АМ, ОД-1АС, ОД-1АВ, ОД-1Б, ОД-2, ОД-3А, ОД-3Б, ОД-3В, П-1, П-2, П-3, П-4, ИТ-1А, ИТ-1Б, ИТ-1В, ИТ-2, Г-1, СП-1, СП-2	
4.10	Выставочно-ярмарочная деятельность	ОД-1А, ОД-1АМ, ОД-1АС, ОД-1АВ, ОД-1Б, ОД-2, ОД-3А, ОД-3В, П-3, П-4,		
5.1	Спорт с кодами 5.1.1 - 5.1.7 (5.1)	ОТ-1.		
		Ж-2А, Ж-2Б, Ж-3А, Ж-3Б, Ж-4, Ж-5, Ж-6, Ж-6.1, Ж-6.2, ОД-1А, ОД-1АМ, ОД-1АС, ОД-1АВ, ОД-1Б, ОД-2, ОД-3А, ОД-3Б, ОД-3В, П-1, П-2, П-3, П-4, ИТ-1А, ИТ-1Б, ИТ-1В, Р-1А, Р-1Б, Р-2, Р-3, Р-4.		
5.2	Природно-познавательный туризм	Р-3		
5.2.1	Туристическое обслуживание	Р-3, Р-4.		
5.3	Деятельность в сфере охотничьего хозяйства	ОТ-2, Л-1		
5.3.1	Рыболовство	ОТ-2, В-1, ИТ-1В		
5.4	Причалы для маломерных судов	Р-3, Б-1		
5.5	Поля для гольфа или конных прогулок	Р-1А, Р-1Б, Р-2, Р-3		
6.0	Производственная деятельность	П-1, П-2		
6.1	Разведка и добыча полезных ископаемых	П-1, П-2		
6.3	Легкая промышленность	П-1, П-2		
6.3.1	Фармацевтическая промышленность	П-1, П-2		
6.3.4	Ювелирная промышленность	П-1, П-2, П-3, П-4		
6.4	Пищевая промышленность	П-3, П-4		
6.6	Строительная промышленность	П-1, П-2, П-3, П-4		
6.7	Энергетика	П-1, П-2, ИТ-2.		
6.8	Связь с кодами 3.1.1, 3.2.3	ИТ-2		
6.9	Склад	П-1, П-2, П-3, П-4, ИТ-1А, ИТ-1Б, ИТ-1В.		
6.9.1	Складские площадки	П-1, П-2, П-3, П-4, ИТ-1А, ИТ-1Б, ИТ-1В		
6.11	Целлюлозно-бумажная промышленность	П-1, П-2, П-3, П-4		
6.12	Научно-производственная деятельность	П-1, П-2, П-3, П-4		
7.1	Железнодорожный транспорт с кодами 7.1.1 - 7.1.2	ИТ-1А, Т-1		
7.2	Автомобильный транспорт с кодами 7.2.1 - 7.2.3 (7.2)	ИТ-1А, Т-1.		
7.3	Водный транспорт	ИТ-1В		
7.4	Воздушный транспорт	ИТ-1Б, Р-1А.		
7.5	Трубопроводный транспорт	ИТ-2, П-1, П-2, П-3, П-4, Т-1		
8.0	Обеспечение обороны и безопасности	ВР-1.		
8.1	Обеспечение вооруженных сил	ВР-1		
8.3	Обеспечение внутреннего правопорядка	Ж-1, Ж-2А, Ж-2Б, Ж-3А, Ж-3Б, Ж-4, Ж-5, Ж-6, Ж-6.1, Ж-6.2, ОД-1А, ОД-1АМ, ОД-1АС, ОД-1АВ, ОД-1Б, ОД-2, ОД-3А, ОД-3Б, ОД-3В, П-1, П-2, П-3, П-4, ИТ-1А, ИТ-1Б, ИТ-1В, ИТ-2, С-2А, С-2Б, С-2В, С-3, Р-1А, Р-2Б, Р-2, Р-3, Р-4, ОТ-1, ОТ-3, СП-1, СП-2, ВР-1,		
8.4	Обеспечение деятельности по исполнению наказаний	ВР-1		
9.0	Деятельность по особой охране и изучению природы	ОТ-1, ОТ-2		
9.1	Охрана природных территорий	Р-5		
9.2.1	Санаторная деятельность	Р-4		
9.3	Историко-культурная деятельность	ОД-1А, ОД-1АМ, ОД-1АС, ОД-1АВ, ОД-1Б, ОД-2, Ж-5, ОТ-1, ОТ-2, ОТ-3		
10.0	Использование лесов (10.1 - 10.5)	ОТ-2, Л-1, Л-2		
10.6	Создание лесных плантаций и их эксплуатация	С-1, Л-2		
10.7	Создание лесных питомников и их эксплуатация	С-1, Л-2		
10.8	Создание и эксплуатация объектов лесопереработывающей инфраструктуры	П-1, П-2, П-3, П-4		
11.0	Водные объекты	В-1		
11.1	Общее пользование водными объектами	Б-1, Р-3		
11.2	Специальное пользование водными объектами	ИТ-1В		
11.3	Гидротехнические сооружения	В-1, Б-1, Л-1		
12.0	Земельные участки (территории) общего пользования с кодами 12.0.1 - 12.0.2	Ж-1, Ж-2А, Ж-2Б, Ж-3А, Ж-3Б, Ж-4, Ж-5, Ж-6, Ж-6.1, Ж-6.2, ОД-1А, ОД-1АМ, ОД-1АС, ОД-1АВ, ОД-1Б, ОД-2, ОД-3А, ОД-3Б, ОД-3В, О-1, П-1, П-2, П-3, П-4, ИТ-1А, ИТ-1Б, ИТ-1В, ИТ-2, Т-1, С-2А, С-2В, С-3, Р-1А, Р-1Б, Р-2, Р-3, Р-4, СП-1, СП-2, ВР-1,		
12.1	Ритуальная деятельность	СП-1, П-4		
12.2	Специальная деятельность	СП-2		
12.3	Запас	Л-1, С-1		
13.0	Земельные участки общего назначения	С-2А, С-4, Ж-1, Ж-2А, Ж-3А, Ж-3Б, Ж-4, Ж-5, Ж-6, Ж-6.1, Ж-6.2,		
13.1	Ведение огородничества	С-4		
13.2	Ведение садоводства	Ж-2А, С-2А		
14.0	Земельные участки, входящие в состав общего имущества собственников индивидуальных жилых домов в малоэтажном жилом комплексе	Ж-1, Ж-2А, Ж-3А, Ж-3Б, Ж-4		
1.1	Растениеводство	не более 10 процентов площадей пашни на территории ГО «город Якутск»	-	-
1.8	Скотоводство	0,01	НР	5
1.10	Птицеводство	0,2	НР	5
1.11	Свиноводство	0,2	НР	5
1.12	Пчеловодство	НР	0,2	5
1.13	Рыбоводство	0,2	50	5
1.14	Научное обеспечение сельского хозяйства	0,2	НР	5
1.15	Хранение и переработка сельскохозяйственной продукции	0,2	НР	5
1.16	Ведение личного подсобного хозяйства на полевых участках	0,2	1	-
1.17	Питомники	0,2	НР	5
1.18	Обеспечение сельскохозяйственного производства	0,2	НР	5
1.19	Сенокошение	2 - на одну условную голову КРС; 1- на одну условную голову для коневодства	не более 10 процентов площадей сенокосов на территории ГО «город Якутск»	-
1.20	Выпас сельскохозяйственных животных	2 - на одну условную голову КРС; 8 - на одну условную голову для коневодства	не более 10 процентов площадей пастбищ на территории ГО «город Якутск»	-
2.1	Для индивидуального жилищного строительства	0,045 0,2- для образования земельных	0,045 0,25- для образования земельных	5
		сельского хозяйства, а также иных сельскохозяйственных культур для получения рассады и семян; размещение сооружений, необходимых для указанных видов сельскохозяйственного производства		
2.18	Обеспечение сельскохозяйственного производства	Размещение машинно-транспортных и ремонтных станций, ангаров и гаражей для сельскохозяйственной техники, выборов, водонапорных башен, трансформаторных станций и иного технического оборудования,	0,2	НР
		используемого для ведения сельского хозяйства		
2.19	Сенокошение	Кошение трав, сбор и заготовка сена	2 - на одну условную голову КРС; 1- на одну условную голову для коневодства	не более 10 процентов площадей сенокосов на территории ГО «город Якутск»
2.20	Выпас сельскохозяйственных животных	2 - на одну условную голову КРС; 8 - на одну условную голову для коневодства	не более 10 процентов площадей пастбищ на территории ГО «город Якутск»	-
2.3	Для индивидуального жилищного строительства	Размещение жилого дома (отдельно стоящего здания количеством надземных этажей не более чем три, высотой не более двадцати метров, которое состоит из комнат и помещений вспомогательного использования, предназначенных для удовлетворения гражданами бытовых и иных нужд, связанных с их проживанием в таком здании, не предназначенного для раздела на самостоятельные объекты недвижимости); выращивание сельскохозяйственных культур; размещение индивидуальных гаражей и	0,045 0,25- для образования земельных участков по Закону РФ от 15.01.1993 № 4301-1 «О статусе Героев Советского Союза, Героев Российской Федерации и полных кавалеров ордена Славы»	0,045 0,25- для образования земельных участков по Закону РФ от 15.01.1993 № 4301-1 «О статусе Героев Советского Союза, Героев Российской Федерации и полных кавалеров
		хранения и переработки сельскохозяйственной продукции		
3.1	Коммунальное обслуживание с кодами 3.1.1 - 3.1.2	Размещение объектов капитального строительства, предназначенных для предоставления коммунальных услуг, а также для размещения		
3.2	Социальное обслуживание с кодами 3.2.1 – 3.2.3	Размещение объектов капитального строительства, предназначенных для оказания гражданам социальной помощи. Размещение домов-интернатов, домов ребенка, домов престарелых, домов для лиц с		
3.2.4	Общежития	Размещение общежитий		
3.3	Бытовое обслуживание	Размещение объектов капитального строительства, предназначенных для оказания гражданам бытовых услуг (ремонт и пошив одежды, обуви, ремонт и производство бытовой техники, часов, ювелирных изделий, ремонт парикмахерских, прачечных, химчисток,		
3.4	Здравоохранение с кодами 3.4.1 - 3.4.2	Размещение объектов капитального строительства, предназначенных для оказания медицинской помощи в стационарной форме (больницы, госпитали, перинатальные центры, клиники,		
3.5.1	Дошкольное, начальное и среднее общее образование	Размещение объектов капитального строительства, предназначенных для размещения детей дошкольного возраста (дошкольные образовательные организации,		
3.5.2	Среднее и высшее профессиональное образование	Размещение объектов капитального строительства, предназначенных для осуществления образовательной деятельности по программам среднего профессионального образования (техникумы, колледжи,		
3.6	Культурное развитие с кодами 3.6.1 - 3.6.3	Размещение объектов капитального строительства, предназначенных для размещения музеев, выставочных залов, художественных галерей, домов культуры,		
3.6.1	Объекты культурно-досуговой деятельности	Размещение зданий и сооружений, предназначенных для показа кинофильмов,		
3.6.2	Парки культуры и отдыха	Размещение парков культуры и отдыха,		
3.6.3	Цирки и зверинцы	Размещение цирков, зверинцев,		
3.7	Религиозное использование с кодами 3.7.1 - 3.7.2	Размещение зданий и сооружений религиозных организаций,		
3.8	Общественное управление с кодами 3.8.1 - 3.8.2	Размещение зданий и сооружений, используемых органами государственной власти,		
3.9	Обеспечение научной деятельности с кодами 3.9.1 - 3.9.3	Размещение зданий и сооружений, используемых для ведения научной деятельности,		
3.10	Ветеринарное обслуживание с кодами 3.10.1 - 3.10.2	Размещение зданий и сооружений, используемых для оказания ветеринарных услуг,		
4.1	Деловое управление	Размещение объектов капитального строительства, предназначенных для осуществления делового		
4.2	Объекты торговли (торговые центры, торгово-развлекательные центры (комплексы)	Размещение объектов капитального строительства, предназначенных для осуществления		
4.3	Рынки	Размещение объектов капитального строительства, предназначенных для		
4.4	Магазины	Размещение объектов капитального строительства, предназначенных для		
4.5	Банковская и страховая деятельность	Размещение объектов капитального строительства, предназначенных для		
4.6	Общественное питание	Размещение объектов капитального строительства, предназначенных для		
4.7	Гостиничное обслуживание	Размещение объектов капитального строительства, предназначенных		
4.8	Развлечение (4.8.1 - 4.8.3)	Размещение объектов капитального строительства, предназначенных		
4.9	Служебные гаражи с кодами 3.0, 4.0, а также для стоянки и хранения транспортных средств общего пользования, в том числе в депо	Размещение гаражей, используемых для		
4.9.1	Объекты дорожного сервиса	Размещение зданий и сооружений дорожной		
4.9.1.1	Заправка транспортных средств	Размещение автозаправочных станций,		
4.9.1.3	Автомобильные мойки	Размещение станций технического		
4.9.1.4	Ремонт автомобилей	Размещение станций технического		
4.9.2.	Стоянка транспортных средств	Размещение стоянок транспортных		
4.10	Выставочно-ярмарочная деятельность	Размещение выставочных комплексов,		
5.1	Спорт с кодами 5.1.1 - 5.1.7 (5.1)	Размещение объектов капитального строительства, предназначенных для занятия		
5.2	Природно-познавательный туризм	Размещение объектов капитального строительства, предназначенных для		
5.2.1	Туристическое обслуживание	Размещение объектов капитального строительства, предназначенных		
5.3	Деятельность в сфере охотничьего хозяйства	Размещение охотничьих домиков,		
5.3.1	Рыболовство	Размещение объектов капитального строительства, предназначенных для		
5.4	Причалы для маломерных судов	Размещение причалов,		
5.5	Поля для гольфа или конных прогулок	Размещение полей для игры в гольф		
6.0	Производственная деятельность	Размещение объектов капитального строительства, предназначенных		
6.1	Разведка и добыча полезных ископаемых	Виды деятельности, связанные с		
6.3	Легкая промышленность	Размещение предприятий,		
6.3.1	Фармацевтическая промышленность	Размещение предприятий		
6.3.4	Ювелирная промышленность	Размещение предприятий		
6.4	Пищевая промышленность	Размещение предприятий		
6.6	Строительная промышленность	Размещение предприятий		
6.7	Энергетика	Размещение объектов		
6.8	Связь с кодами 3.1.1, 3.2.3	Размещение объектов		
6.9	Склад	Размещение объектов		
6.9.1	Складские площадки	Размещение		
6.11	Целлюлозно-бумажная промышленность	Размещение		
6.12	Научно-производственная деятельность	Размещение		
7.1	Железнодорожный транспорт с кодами 7.1.1 - 7.1.2	Размещение		
7.2	Автомобильный транспорт с кодами 7.2.1 - 7.2.3 (7.2)	Размещение		
7.3	Водный транспорт	Размещение		
7.4	Воздушный транспорт	Размещение		
7.5	Трубопроводный транспорт	Размещение		
8.0	Обеспечение обороны и безопасности	Размещение		
8.1	Обеспечение вооруженных сил	Размещение		
8.3	Обеспечение внутреннего правопорядка	Размещение		
8.4	Обеспечение деятельности по исполнению наказаний	Размещение		
9.0	Деятельность по особой охране и изучению природы	Размещение		
9.1	Охрана природных территорий	Размещение		
9.2.1	Санаторная деятельность	Размещение		
9.3	Историко-культурная деятельность	Размещение		
10.0	Использование лесов (10.1 - 10.5)	Размещение		
10.6	Создание лесных плантаций и их эксплуатация	Размещение		
10.7	Создание лесных питомников и их эксплуатация	Размещение		
10.8	Создание и эксплуатация объектов лесопереработывающей инфраструктуры	Размещение		
11.0	Водные объекты	Размещение		
11.1	Общее пользование водными объектами	Размещение		
11.2	Специальное пользование водными объектами	Размещение		
11.3	Гидротехнические сооружения	Размещение		
12.0	Земельные участки (территории) общего пользования с кодами 12.0.1 - 12.0.2	Размещение		
12.1	Ритуальная деятельность	Размещение		
12.2	Специальная деятельность	Размещение		
12.3	Запас	Размещение		
13.0	Земельные участки общего назначения	Размещение		
13.1	Ведение огородничества	Размещение		
13.2	Ведение садоводства	Размещение		
14.0	Земельные участки, входящие в состав общего имущества собственников индивидуальных жилых домов в малоэтажном жилом комплексе	Размещение		
1.1	Растениеводство	Размещение		
1.8	Скотоводство	Осуществление хозяйственной деятельности, в том числе на сельскохозяйственных угодьях, связанной с разведением лошадей и оленей, сенокошение, выпас лошадей, производство кормов, размещение зданий, сооружений, используемых для содержания и разведения лошадей и оленей	НР	0,2
1.10	Птицеводство	Осуществление хозяйственной деятельности, связанной с разведением домашних	НР	0,2
1.11	Свиноводство	Осуществление хозяйственной деятельности, связанной с разведением свиней,	НР	0,2
1.12	Пчеловодство	Осуществление хозяйственной деятельности, в том числе на сельскохозяйственных угодьях, по разведению, содержанию и использованию пчел и	НР	0,2
1.13	Рыбоводство	Осуществление хозяйственной деятельности, связанной с разведением и (или) содержанием, выращиванием	0,2	50
1.14	Научное обеспечение сельского хозяйства	Осуществление научной и селекционной работы, ведения сельского хозяйства для получения ценных с научной точки зрения образцов растительного и животного мира; размещение коллекций генетических ресурсов растений	0,2	НР
1.15	Хранение и переработка сельскохозяйственной продукции	Размещение зданий, сооружений, используемых для производства, хранения, первичной и глубокой переработки сельскохозяйственной продукции	0,2	НР
1.16	Ведение личного подсобного хозяйства на полевых участках	Производство сельскохозяйственной продукции без права возведения объектов капитального строительства	0,2	1
1.17	Питомники	Выращивание и реализация подроста деревьев и кустарников, используемых в	0,2	НР
1.18	Обеспечение сельскохозяйственного производства	Размещение машинно-транспортных и ремонтных станций, ангаров и гаражей для сельскохозяйственной техники, выборов, водонапорных башен, трансформаторных станций и иного технического оборудования,	0,2	НР
1.19	Сенокошение	Кошение трав, сбор и заготовка сена	2 - на одну условную голову КРС; 1- на одну условную голову для коневодства	не более 10 процентов площадей сенокосов на территории ГО «город Якутск»
1.20	Выпас сельскохозяйственных животных	Выпас сельскохозяйственных животных	2 - на одну условную голову КРС; 8 - на одну условную голову для коневодства	не более 10 процентов площадей пастбищ на территории ГО «город Якутск»
2.1	Для индивидуального жилищного строительства	Размещение жилого дома (отдельно стоящего здания количеством надземных этажей не более чем три, высотой не более	0,045 0,2- для образования земельных	0,045 0,25- для образования земельных
2.18	Обеспечение сельскохозяйственного производства	Размещение машинно-транспортных и ремонтных станций, ангаров и гаражей для сельскохозяйственной техники, выборов, водонапорных башен, трансформаторных станций и иного технического оборудования,	0,2	НР
2.19	Сенокошение	Кошение трав, сбор и заготовка сена	2 - на одну условную голову КРС; 1- на одну условную голову для коневодства	не более 10 процентов площадей сенокосов на территории ГО «город Якутск»
2.20	Выпас сельскохозяйственных животных	Выпас сельскохозяйственных животных	2 - на одну условную голову КРС; 8 - на одну условную голову для коневодства	не более 10 процентов площадей пастбищ на территории ГО «город Якутск»
2.3	Для индивидуального жилищного строительства	Размещение жилого дома (отдельно стоящего здания количеством надземных этажей не более чем три, высотой не более	0,045 0,2- для образования земельных участков по Закону РФ от 15.01.1993 № 4301-1 «О статусе Героев Советского Союза, Героев Российской Федерации и полных кавалеров ордена Славы»	0,045 0,25- для образования земельных участков по Закону РФ от 15.01.1993 № 4301-1 «О статусе Героев Советского Союза, Героев Российской Федерации и полных кавалеров
		двадцати метров, которое состоит из комнат и помещений вспомогательного использования, предназначенных для удовлетворения гражданами бытовых и иных нужд, связанных с их проживанием в таком здании, не предназначенного для раздела на самостоятельные объекты недвижимости); выращивание сельскохозяйственных культур; размещение индивидуальных гаражей и		
		хранения и переработки сельскохозяйственной продукции		
		пород птиц, в том числе водоплавающих; разведение племенных животных, производство и использование племенной продукции (материала) размещение зданий, сооружений, используемых для содержания и разведения животных, производства, хранения и первичной переработки продукции птицеводства		
		сельского хозяйства, а также иных сельскохозяйственных культур для получения рассады и семян; размещение сооружений, необходимых для указанных видов сельскохозяйственного производства		
		используемого для ведения сельского хозяйства		
		объектов рыбоводства (аквакультуры); размещение зданий, сооружений, оборудования, необходимых для осуществления рыбоводства (аквакультуры)		
		Осуществление научной и селекционной работы, ведения сельского хозяйства для получения ценных с научной точки зрения образцов растительного и животного мира; размещение коллекций генетических ресурсов растений		
		разведение племенных животных, производство и использование племенной продукции (материала) размещение зданий, сооружений, используемых для содержания и разведения животных, производства, хранения и первичной переработки продукции		
		иных полезных насекомых; размещение ульев, иных объектов и оборудования, необходимого для пчеловодства и разведения иных полезных насекомых; размещение сооружений, используемых для хранения и первичной переработки продукции пчеловодства		
		объектов рыбоводства (аквакультуры); размещение зданий, сооружений, оборудования, необходимых для осуществления рыбоводства (аквакультуры)		
		Размещение машинно-транспортных и ремонтных станций, ангаров и гаражей для сельскохозяйственной техники, выборов, водонапорных башен, трансформаторных станций и иного технического оборудования,		
		используемого для ведения сельского хозяйства		
		Кошение трав, сбор и заготовка сена		
		Размещение зданий, сооружений, используемых для производства, хранения, первичной и глубокой переработки сельскохозяйственной продукции		
		Производство сельскохозяйственной продукции без права возведения объектов капитального строительства		
		Выращивание и реализация подроста деревьев и кустарников, используемых в		
		Размещение машинно-транспортных и ремонтных станций, ангаров и гаражей для сельскохозяйственной техники, выборов, водонапорных башен, трансформаторных станций и иного технического оборудования,

	Виды разрешенного использования земельных участков и объектов капитального строительства <1>	ВРИ ОКС	Минимальная площадь (га)	Максимальная площадь (га)	Минимальный отступ от красной линии улиц (м)	Минимальный отступ от красной линии внутриквартальных проездов (м)	Минимальная длина дворовой части (м)	Максимальная ширина по сторонам улиц фронту (м)	Максимальная этажность/высота надземной части зданий (эт./м)	Минимальное количество парковочных мест	Минимальный % застройки	Максимальный % застройки	Минимальная % озеленения
	хозяйственных построек		зрелищ Славяно										
2.1.1	Малоэтажная многоквартирная жилая застройка	Размещение малоэтажных многоквартирных домов (многоквартирные дома высотой до 4 этажей, включая мансардный); обустройство спортивных и детских площадок, площадок для отдыха; размещение объектов обслуживания жилой застройки во встроенных, пристроенных и встроенно-пристроенных помещениях малоэтажного многоквартирного	0,08	0,15	5	3	3, со стороны общей стены со смежным объектом - 0	-	-	4	40% от общего количества квартир	10	50	15

	Виды разрешенного использования земельных участков и объектов капитального строительства <1>	ВРИ ОКС	Минимальная площадь (га)	Максимальная площадь (га)	Минимальный отступ от красной линии улиц (м)	Минимальный отступ от красной линии внутриквартальных проездов (м)	Минимальная длина дворовой части (м)	Максимальная ширина по сторонам улиц фронту (м)	Максимальная этажность/высота надземной части зданий (эт./м)	Минимальное количество парковочных мест	Минимальный % застройки	Максимальный % застройки	Минимальная % озеленения
2.7.1	Хранение автотранспорта	Размещение отдельно стоящих и пристроенных гаражей, в том числе подземных, предназначенных для хранения автотранспорта, в том числе с разделением на машино-места, за исключением гаражей, размещение которых предусмотрено содержанием вида разрешенного использования с кодом 2.7.2, 4.9	0,003	6,5	5	3	3, со стороны общей стены со смежным объектом - 0	-	-	9	-	20	80	НР
2.7.2	Размещение гаражей для собственных нужд	Размещение для собственных нужд отдельно стоящих гаражей и (или) гаражей,	0,0018 кв.м. на одно машиноместо.	0,0025 кв.м. на одно машиноместо,	НР	НР	3, со стороны общей стены со	-	-	1 этаж, максимальная высота- 2,6 м.	-	20	80	НР

	Виды разрешенного использования земельных участков и объектов капитального строительства <1>	ВРИ ОКС	Минимальная площадь (га)	Максимальная площадь (га)	Минимальный отступ от красной линии улиц (м)	Минимальный отступ от красной линии внутриквартальных проездов (м)	Минимальная длина дворовой части (м)	Максимальная ширина по сторонам улиц фронту (м)	Максимальная этажность/высота надземной части зданий (эт./м)	Минимальное количество парковочных мест	Минимальный % застройки	Максимальный % застройки	Минимальная % озеленения
	содержание видов разрешенного использования с кодами 3.6.1 - 3.6.3								тоже - 0				
3.6.1	Объекты культурно-досуговой деятельности	Размещение зданий, предназначенных для размещения музеев, выставочных залов, художественных галерей, домов культуры, библиотек, кинотеатров и кинозалов, театров, филармоний, концертных залов, планетариев	НР	НР	5	3	3, со стороны общей стены со смежным объектом - 0	-	-	3 эт	См. прил. 3	20	70	15
3.6.2	Парки культуры и отдыха	Размещение парков культуры и отдыха	НР	НР	5	3	3, со стороны общей	-	-	3 эт	См. прил. 3	20	70	15

	Виды разрешенного использования земельных участков и объектов капитального строительства <1>	ВРИ ОКС	Минимальная площадь (га)	Максимальная площадь (га)	Минимальный отступ от красной линии улиц (м)	Минимальный отступ от красной линии внутриквартальных проездов (м)	Минимальная длина дворовой части (м)	Максимальная ширина по сторонам улиц фронту (м)	Максимальная этажность/высота надземной части зданий (эт./м)	Минимальное количество парковочных мест	Минимальный % застройки	Максимальный % застройки	Минимальная % озеленения
4.6	Общественное питание	Размещение объектов капитального строительства в целях устройства мест общественного питания (рестораны, кафе, столовые, закусочные, бары)	0,02	0,5	5	3	3, со стороны общей стены со смежным объектом - 0	-	-	4 эт	См. прил. 3	20	70	15
4.7	Гостиничное обслуживание	Размещение гостиниц, а также иных зданий, используемых с целью извлечения предпринимательской выгоды из предоставления жилого помещения для	0,1	2	5	3	3, со стороны общей стены со смежным объектом	-	-	16 эт	См. прил. 3	20	60	15

	Виды разрешенного использования земельных участков и объектов капитального строительства <1>	ВРИ ОКС	Минимальная площадь (га)	Максимальная площадь (га)	Минимальный отступ от красной линии улиц (м)	Минимальный отступ от красной линии внутриквартальных проездов (м)	Минимальная длина дворовой части (м)	Максимальная ширина по сторонам улиц фронту (м)	Максимальная этажность/высота надземной части зданий (эт./м)	Минимальное количество парковочных мест	Минимальный % застройки	Максимальный % застройки	Минимальная % озеленения
	дома, если общая площадь таких помещений в малоэтажном многоквартирном доме не составляет более 15% общей площади помещений дома												
2.2	Для ведения личного подсобного хозяйства (приусадебная земельный участок)	Размещение жилого дома, указанного в описании вида разрешенного использования с кодом 2.1; производство сельскохозяйственной продукции; размещение гаража и иных вспомогательных сооружений; содержание сельскохозяйственных животных	0,1	0,25	5	3	3, со стороны общей стены со смежным объектом - 0	50	20	3	-	10	50	15

	Виды разрешенного использования земельных участков и объектов капитального строительства <1>	ВРИ ОКС	Минимальная площадь (га)	Максимальная площадь (га)	Минимальный отступ от красной линии улиц (м)	Минимальный отступ от красной линии внутриквартальных проездов (м)	Минимальная длина дворовой части (м)	Максимальная ширина по сторонам улиц фронту (м)	Максимальная этажность/высота надземной части зданий (эт./м)	Минимальное количество парковочных мест	Минимальный % застройки	Максимальный % застройки	Минимальная % озеленения
	блокированных общими стенами с другими гаражами в одном ряду, имеющих общие с ними крышу, фундамент и коммуникации			(0,006 - для оформления земельных участков по "гаражной амнистии")			смежным объектом - 0						
8.1	Коммунальное обслуживание	Размещение зданий и сооружений в целях обеспечения физических и юридических лиц коммунальными услугами. Содержание данного вида	НР	НР	5	3	3, со стороны общей стены со смежным	-	-	НР	См. прил №3 ПЗЗ	20	60	

	Виды разрешенного использования земельных участков и объектов капитального строительства <1>	ВРИ ОКС	Минимальная площадь (га)	Максимальная площадь (га)	Минимальный отступ от красной линии улиц (м)	Минимальный отступ от красной линии внутриквартальных проездов (м)	Минимальная длина дворовой части (м)	Максимальная ширина по сторонам улиц фронту (м)	Максимальная этажность/высота надземной части зданий (эт./м)	Минимальное количество парковочных мест	Минимальный % застройки	Максимальный % застройки	Минимальная % озеленения
	стены со смежным объектом - 0												
6.8.3	Парки и скверы	Размещение зданий и сооружений для размещения парков, зверинца, зоопарков, оксариумов и осуществления сопутствующих видов деятельности по содержанию диких животных в неволе	НР	НР	5	3	3, со стороны общей стены со смежным объектом - 0	-	-	3 эт	См. прил. 3	20	70	15
8.3	Религиозное использование	Размещение зданий и сооружений религиозного	НР	НР	5	3	3, со стороны	-	-	НР	См. прил. 3	20	60	15

	Виды разрешенного использования земельных участков и объектов капитального строительства <1>	ВРИ ОКС	Минимальная площадь (га)	Максимальная площадь (га)	Минимальный отступ от красной линии улиц (м)	Минимальный отступ от красной линии внутриквартальных проездов (м)	Минимальная длина дворовой части (м)	Максимальная ширина по сторонам улиц фронту (м)	Максимальная этажность/высота надземной части зданий (эт./м)	Минимальное количество парковочных мест	Минимальный % застройки	Максимальный % застройки	Минимальная % озеленения
	проживания												
4.8	Развлечение с видами 4.8.1 - 4.8.3	Размещение зданий и сооружений, предназначенных для развлечения. Содержание данного вида разрешенного использования включает в себя содержание видов разрешенного использования с видами 4.8.1 - 4.8.3	0,1	2	5	3	3, со стороны общей стены со смежным объектом - 0	-	-	16 эт	См. прил. 3	20	60	15
4.9	Служебные гаражи <6> с видами 3.0, 4.0, а также для стоянки и	Размещение постоянных или временных гаражей, стоянок для хранения служебного автотранспорта,	0,01	НР	5	3	3, со стороны общей стены со	-	-	3 эт	См. прил. 3	20	70	15

	Виды разрешенного использования земельных участков и объектов капитального строительства <1>	ВРИ ОКС	Минимальная площадь (га)	Максимальная площадь (га)	Минимальный отступ от красной линии улиц (м)	Минимальный отступ от красной линии внутриквартальных проездов (м)	Минимальная длина дворовой части (м)	Максимальная ширина по сторонам улиц фронту (м)	Максимальная этажность/высота надземной части зданий (эт./м)	Минимальное количество парковочных мест	Минимальный % застройки	Максимальный % застройки	Минимальная % озеленения
2.3	Блокированная жилая застройка <5>	Размещение жилого дома, блокированного с другим жилым домом (другими жилыми домами) в одном ряду общей боковой стеной (общими боковыми стенами) без проемов и имеющего отдельный выход на земельный участок; разведение декоративных и плодовых деревьев, ягодных культур; размещение гаражей для собственных нужд и иных вспомогательных сооружений; обустройство спортивных и детских	Рядовой блок - 0,02 га; торцевой блок - 0,03 га	НР	5	3	3, со стороны общей стены со смежным объектом - 0	20	10	см. табл. 1 НПА ЖД от 25.02.2016 N 278- НПА	1 м место на квартиру	10	50	15

	Виды разрешенного использования земельных участков и объектов капитального строительства <1>	ВРИ ОКС	Минимальная площадь (га)	Максимальная площадь (га)	Минимальный отступ от красной линии улиц (м)	Минимальный отступ от красной линии внутриквартальных проездов (м)	Минимальная длина дворовой части (м)	Максимальная ширина по сторонам улиц фронту (м)	Максимальная этажность/высота надземной части зданий (эт./м)	Минимальное количество парковочных мест	Минимальный % застройки	Максимальный % застройки	Минимальная % озеленения
	разрешенного использования видов разрешенного использования с кодами 3.1.1 - 3.1.2								объектом - 0				
3.2	Социальное обслуживание	Размещение зданий, предназначенных для оказания гражданам социальной помощи. Содержание данного вида разрешенного использования включает в себя содержание видов разрешенного использования с кодами 3.2.1 - 3.2.4	НР	НР	5	3	3, со стороны общей стены со смежным объектом - 0	-	-	50 м	См. прил№3 ПЗЗ	20	60	15
3.2.4	Общежития	Размещение зданий, предназначенных для размещения	0,1	НР	5	3	3, со стороны	-	-	9 эт	См. прил №3 ПЗЗ	20	60	15

	Виды разрешенного использования земельных участков и объектов капитального строительства <1>	ВРИ ОКС	Минимальная площадь (га)	Максимальная площадь (га)	Минимальный отступ от красной линии улиц (м)	Минимальный отступ от красной линии внутриквартальных проездов (м)	Минимальная длина дворовой части (м)	Максимальная ширина по сторонам улиц фронту (м)	Максимальная этажность/высота надземной части зданий (эт./м)	Минимальное количество парковочных мест	Минимальный % застройки	Максимальный % застройки	Минимальная % озеленения
3.2	Социальное обслуживание	Размещение зданий, предназначенных для оказания гражданам социальной помощи. Содержание данного вида разрешенного использования включает в себя содержание видов разрешенного использования с кодами 3.2.1 - 3.2.2

	Виды разрешенного использования земельных участков и объектов капитального строительства <1>	ВРИ ОКС	Минимальная площадь (га)	Максимальная площадь (га)	Минимальный отступ от красной линии улиц (м)	Минимальный отступ от красной линии внутриквартальных проездов (м)	Минимальный отступ от границы ЗУ (м)	Минимальная длина дворовой части (м)	Минимальная ширина по сторонам по уличному фронту (м)	Максимальная этажность зданий (эт./м)	Минимальное количество парковочных мест	Минимальный % застройки	Максимальный % застройки	Минимальная % отчисления
	ый туризм <5>	экскурсий по отмеченным природным, пешим и конным прогулкам, устройство троп и дорожек, размещение щитов с познавательными сведениями об окружающей природной среде; осуществление необходимых природоохранных и природовосстановительных мероприятий												
5.2.1	Туристическое обслуживание	Размещение пансионатов, туристических гостиниц, кемпингов, домов отдыха, не оказывающих услуги по	НР	НР	5	3	НР	-	-	3 эт	См. прил. 3	-	-	-

	Виды разрешенного использования земельных участков и объектов капитального строительства <1>	ВРИ ОКС	Минимальная площадь (га)	Максимальная площадь (га)	Минимальный отступ от красной линии улиц (м)	Минимальный отступ от красной линии внутриквартальных проездов (м)	Минимальный отступ от границы ЗУ (м)	Минимальная длина дворовой части (м)	Минимальная ширина по сторонам по уличному фронту (м)	Максимальная этажность зданий (эт./м)	Минимальное количество парковочных мест	Минимальный % застройки	Максимальный % застройки	Минимальная % отчисления
		лечению, а также иных зданий, используемых в целях извлечения предпринимательской выгоды из предоставления жилого помещения для временного проживания в них; размещение детских лагерей												
5.3	Бонитировка в сфере животного хозяйства	Различные виды деятельности в сфере животного хозяйства, предусмотренные законодательством Российской Федерации в области охоты и	НР	НР	5	3	-	-	-	2 эт	-	-	-	-

	Виды разрешенного использования земельных участков и объектов капитального строительства <1>	ВРИ ОКС	Минимальная площадь (га)	Максимальная площадь (га)	Минимальный отступ от красной линии улиц (м)	Минимальный отступ от красной линии внутриквартальных проездов (м)	Минимальный отступ от границы ЗУ (м)	Минимальная длина дворовой части (м)	Минимальная ширина по сторонам по уличному фронту (м)	Максимальная этажность зданий (эт./м)	Минимальное количество парковочных мест	Минимальный % застройки	Максимальный % застройки	Минимальная % отчисления
		и эксплуатация подземных сооружений, не связанных с добычей полезных ископаемых; размещение объектов капитального строительства, в том числе подземных, и нежилых объектов в целях геологического изучения недр; размещение объектов капитального строительства, предназначенных для проживания в них сотрудников,												
6.2	Тяжелая промышленность	Размещение объектов капитального строительства горно-обогатительной и горно-перерабатывающей, металлургической, машиностроительной промышленности, а также изготовления и ремонта продукции судостроения, авиастроения,	1	10	5	3	НР	-	-	-	См. прил. 3	20	60	10

	Виды разрешенного использования земельных участков и объектов капитального строительства <1>	ВРИ ОКС	Минимальная площадь (га)	Максимальная площадь (га)	Минимальный отступ от красной линии улиц (м)	Минимальный отступ от красной линии внутриквартальных проездов (м)	Минимальный отступ от границы ЗУ (м)	Минимальная длина дворовой части (м)	Минимальная ширина по сторонам по уличному фронту (м)	Максимальная этажность зданий (эт./м)	Минимальное количество парковочных мест	Минимальный % застройки	Максимальный % застройки	Минимальная % отчисления
		осуществляющих обслуживание зданий и сооружений, необходимых для геологического изучения недр												
6.2	Тяжелая промышленность	Размещение объектов капитального строительства горно-обогатительной и горно-перерабатывающей, металлургической, машиностроительной промышленности, а также изготовления и ремонта продукции судостроения, авиастроения,	1	10	5	3	НР	-	-	-	См. прил. 3	20	60	10

	Виды разрешенного использования земельных участков и объектов капитального строительства <1>	ВРИ ОКС	Минимальная площадь (га)	Максимальная площадь (га)	Минимальный отступ от красной линии улиц (м)	Минимальный отступ от красной линии внутриквартальных проездов (м)	Минимальный отступ от границы ЗУ (м)	Минимальная длина дворовой части (м)	Минимальная ширина по сторонам по уличному фронту (м)	Максимальная этажность зданий (эт./м)	Минимальное количество парковочных мест	Минимальный % застройки	Максимальный % застройки	Минимальная % отчисления
		вагоностроения, машиностроения, станкостроения, а также другие подобные промышленные предприятия, для эксплуатации которых предусматривается установление охранных или санитарно-защитных зон, за исключением случаев, когда объект промышленности отнесен к иному виду разрешенного использования												
6.2.1	Автомобилестроительная промышленность	Размещение объектов капитального строительства, предназначенных для производства транспортных средств и оборудования, производства автомобилей, производства автомобильных кузовов, производства прицепов, полуприцепов и контейнеров, предназначенных для перевозки одним или несколькими видами транспорта,	1	10	5	3	НР	-	-	-	См. прил. 3	20	60	10

	Виды разрешенного использования земельных участков и объектов капитального строительства <1>	ВРИ ОКС	Минимальная площадь (га)	Максимальная площадь (га)	Минимальный отступ от красной линии улиц (м)	Минимальный отступ от красной линии внутриквартальных проездов (м)	Минимальный отступ от границы ЗУ (м)	Минимальная длина дворовой части (м)	Минимальная ширина по сторонам по уличному фронту (м)	Максимальная этажность зданий (эт./м)	Минимальное количество парковочных мест	Минимальный % застройки	Максимальный % застройки	Минимальная % отчисления
		производства частей и принадлежностей автомобилей и их двигателей												
6.3	Легкая промышленность	Размещение объектов капитального строительства, предназначенных для текстильной, фарфоро-фаянсовой, электронной промышленности	0,05	1	5	3	3, со стороны общей стены со смежным объектом - 0	-	-	5 эт	См. прил. 3	20	60	10
6.3.1	Фармацевтическая промышленность	Размещение объектов капитального строительства, предназначенных для фармацевтического производства, в том	0,05	1	5	3	3, со стороны общей стены со	-	-	5 эт	См. прил. 3	20	60	10

	Виды разрешенного использования земельных участков и объектов капитального строительства <1>	ВРИ ОКС	Минимальная площадь (га)	Максимальная площадь (га)	Минимальный отступ от красной линии улиц (м)	Минимальный отступ от красной линии внутриквартальных проездов (м)	Минимальный отступ от границы ЗУ (м)	Минимальная длина дворовой части (м)	Минимальная ширина по сторонам по уличному фронту (м)	Максимальная этажность зданий (эт./м)	Минимальное количество парковочных мест	Минимальный % застройки	Максимальный % застройки	Минимальная % отчисления
		числе объектов, в отношении которых предусматривается установление охранных или санитарно-защитных зон												
6.3.4	Ювелирная промышленность	Размещение объектов капитального строительства, предназначенных для производства продукции ювелирной промышленности	0,05	1	5	3	3, со стороны общей стены со смежным объектом - 0	-	-	5 эт	См. прил. 3	20	60	10
6.4	Пищевая промышленность	Размещение объектов пищевой промышленности, по переработке сельскохозяйственной	0,05	1	5	3	3, со стороны общей стены	-	-	5 эт	См. прил. 3	20	60	10

	Виды разрешенного использования земельных участков и объектов капитального строительства <1>	ВРИ ОКС	Минимальная площадь (га)	Максимальная площадь (га)	Минимальный отступ от красной линии улиц (м)	Минимальный отступ от красной линии внутриквартальных проездов (м)	Минимальный отступ от границы ЗУ (м)	Минимальная длина дворовой части (м)	Минимальная ширина по сторонам по уличному фронту (м)	Максимальная этажность зданий (эт./м)	Минимальное количество парковочных мест	Минимальный % застройки	Максимальный % застройки	Минимальная % отчисления
		предназначенных для производства напитков, алкогольных напитков и табачных изделий												
6.6	Строительная промышленность	Размещение объектов капитального строительства, предназначенных для производства строительных материалов (кирпичей, пиломатериалов, цемента, железобетонных изделий), бытового и строительного	0,5	5	5	3	3, со стороны общей стены со смежным объектом - 0	-	-	5 эт	См. прил. 3	20	60	10

	Виды разрешенного использования земельных участков и объектов капитального строительства <1>	ВРИ ОКС	Минимальная площадь (га)	Максимальная площадь (га)	Минимальный отступ от красной линии улиц (м)	Минимальный отступ от красной линии внутриквартальных проездов (м)	Минимальный отступ от границы ЗУ (м)	Минимальная длина дворовой части (м)	Минимальная ширина по сторонам по уличному фронту (м)	Максимальная этажность зданий (эт./м)	Минимальное количество парковочных мест	Минимальный % застройки	Максимальный % застройки	Минимальная % отчисления
		Размещение объектов капитального строительства, предназначенных для производства целлюлозы, древесной массы, бумаги, картона и изделий из них, издательской полиграфической деятельности, тиражирования	1	10	5	3	-	-	-	5 эт	См. прил. 3	20	70	10
6.11	Целлюлозно-бумажная промышленность	Размещение объектов капитального строительства, предназначенных для целлюлозно-бумажного производства, производства целлюлозы, древесной массы, бумаги, картона и изделий из них, издательской полиграфической деятельности, тиражирования	1	10	5	3	-	-	-	5 эт	См. прил. 3	20	70	10

	Виды разрешенного использования земельных участков и объектов капитального строительства <1>	ВРИ ОКС	Минимальная площадь (га)	Максимальная площадь (га)	Минимальный отступ от красной линии улиц (м)	Минимальный отступ от красной линии внутриквартальных проездов (м)	Минимальный отступ от границы ЗУ (м)	Минимальная длина дворовой части (м)	Минимальная ширина по сторонам по уличному фронту (м)	Максимальная этажность зданий (эт./м)	Минимальное количество парковочных мест	Минимальный % застройки	Максимальный % застройки	Минимальная % отчисления
		производство изделий из бумажной массы, картона, бумажной упаковки, бумажных обоев, бумажных салфеток, бумажных полотенец, бумажных фильтров, бумажных мешков, бумажных стаканов, бумажных тарелок, бумажных гильз, бумажных трубок, бумажных бирок, бумажных шпулек, бумажных шнуров, бумажных лент, бумажных нитей, бумажных сетей, бумажных шпагатов, бумажных тканей, бумажных нетканых материалов, бумажных обоев, бумажных ярлыков, бумажных этикеток, бумажных бирок, бумажных карнизов, бумажных гардин, бумажных жалюзи, бумажных ширм, бумажных												
6.12	Научно-производственная деятельность	Размещение технологических, промышленных, агропромышленных парков, бизнес-инкубаторов	НР	НР	5	3	3, со стороны общей стены со смежным объектом - 0	-	-	2 эт	См. прил. 3	-	-	-
7.1	Железнодорожный транспорт	Размещение объектов капитального строительства железнодорожного транспорта. Содержание данного вида разрешенного использования	НР	НР	5	3	3, со стороны общей стены со смежным объект	-	-	3 эт	См. прил. 3	20	90	15

	Виды разрешенного использования земельных участков и объектов капитального строительства <1>	ВРИ ОКС	Минимальная площадь (га)	Максимальная площадь (га)	Минимальный отступ от красной линии улиц (м)	Минимальный отступ от красной линии внутриквартальных проездов (м)	Минимальный отступ от границы ЗУ (м)	Минимальная длина дворовой части (м)	Минимальная ширина по сторонам по уличному фронту (м)	Максимальная этажность зданий (эт./м)	Минимальное количество парковочных мест	Минимальный % застройки	Максимальный % застройки	Минимальная % отчисления
		объектов, дислокация войск и сил флота), проведение воинских учений и других мероприятий, направленных на обеспечение боевой готовности воинских частей; размещение зданий военных училищ, военных институтов, военных университетов, военных академий; размещение объектов, обеспечивающих осуществление гражданской деятельности												
8.3	Обеспечение внутреннего правопорядка	Размещение объектов капитального строительства, необходимых для подготовки и поддержания в готовности органов внутренних дел, Росгвардии и спасательных служб, в которых существует военизированная служба; размещение объектов гражданской обороны, за исключением объектов гражданской обороны, являющихся частями	НР	НР	5	3	НР	-	-			НР	60	15

	Виды разрешенного использования земельных участков и объектов капитального строительства <1>	ВРИ ОКС	Минимальная площадь (га)	Максимальная площадь (га)	Минимальный отступ от красной линии улиц (м)	Минимальный отступ от красной линии внутриквартальных проездов (м)	Минимальный отступ от границы ЗУ (м)	Минимальная длина дворовой части (м)	Минимальная ширина по сторонам по уличному фронту (м)	Максимальная этажность зданий (эт./м)	Минимальное количество парковочных мест	Минимальный % застройки	Максимальный % застройки	Минимальная % отчисления
		осуществляющих обслуживание зданий и сооружений, необходимых для целей недропользования, если добыча полезных ископаемых происходит на межселенной территории												
6.1.1	Осуществление геологического изучения недр	Государственное геологическое изучение недр (региональное геологическое изучение недр, геолого-геофизические работы, геологическая съемка, инженерно-геологические	1	10	5	3	НР	-	-	-	См. прил. 3	20	60	10

	Виды разрешенного использования земельных участков и объектов капитального строительства <1>	ВРИ ОКС	Минимальная площадь (га)	Максимальная площадь (га)	Минимальный отступ от красной линии улиц (м)	Минимальный отступ от красной линии внутриквартальных проездов (м)	Минимальный отступ от границы ЗУ (м)	Минимальная длина дворовой части (м)	Минимальная ширина по сторонам по уличному фронту (м)	Максимальная этажность зданий (эт./м)	Минимальное количество парковочных мест	Минимальный % застройки	Максимальный % застройки	Минимальная % отчисления
		исключением объектов связи, размещение которых предусмотрено содержанием видов разрешенного использования с кодами 3.1.1, 3.2.3												
6.9	Склад	Размещение сооружений, имеющих назначение по временному хранению, распределению и перевалке грузов (за исключением хранения стратегических запасов), не являющиеся частями производственных комплексов, на которых был создан груз промышленные базы, склады, погрузочные	0,2	26,5	5	3	3, со стороны общей стены со смежным объект	-	-	2 эт	См. прил. 3	20	70	10
6.9.1	Складские площадки	Временное хранение, распределение и перевалка грузов (за	НР	НР	5	3	3, со стороны	-	-	2 эт	См. прил. 3	-	-	-

	Виды разрешенного использования земельных участков и объектов капитального строительства <1>	ВРИ ОКС	Минимальная площадь (га)	Максимальная площадь (га)	Минимальный отступ от красной линии улиц (м)	Минимальный отступ от красной линии внутриквартальных проездов (м)	Минимальный отступ от границы ЗУ (м)	Минимальная длина дворовой части (м)	Минимальная ширина по сторонам по уличному фронту (м)	Максимальная этажность зданий (эт./м)	Минимальное количество парковочных мест	Минимальный % застройки	Максимальный % застройки	Минимальная % отчисления
		терминалы и доки, нефтехранилища и нефтеналивные станции, газовые станции, хранилища и обслуживающие их газонаполнительные и газораспределительные станции, элеваторы и продовольственные склады, за исключением железнодорожных перевалочных складов, размещение которого предусмотрено содержанием вида разрешенного использования с кодом 6.9.1												
6.9.2	Складские площадки	Временное хранение, распределение и перевалка грузов (за	НР	НР	5	3	3, со стороны	-	-	2 эт	См. прил. 3	-	-	-

	Виды разрешенного использования земельных участков и объектов капитального строительства <1>	ВРИ ОКС	Минимальная площадь (га)	Максимальная площадь (га)	Минимальный отступ от красной линии улиц (м)	Минимальный отступ от красной линии внутриквартальных проездов (м)	Минимальный отступ от границы ЗУ (м)	Минимальная длина дворовой части (м)	Минимальная ширина по сторонам по уличному фронту (м)	Максимальная этажность зданий (эт./м)	Минимальное количество парковочных мест	Минимальный % застройки	Максимальный % застройки	Минимальная % отчисления
		исключением хранения стратегических запасов) на открытом воздухе												
6.9.1	Складские площадки	Размещение объектов капитального строительства, предназначенных для производства, производства целлюлозы, древесной массы, бумаги, картона и изделий из них, издательской полиграфической деятельности, тиражирования	1	10	5	3	3, со стороны общей стены со смежным объект	-	-	5 эт	См. прил. 3	20	70	10

	Виды разрешенного использования земельных участков и объектов капитального строительства <1>	ВРИ ОКС	Минимальная площадь (га)	Максимальная площадь (га)	Минимальный отступ от красной линии улиц (м)	Минимальный отступ от красной линии внутриквартальных проездов (м)	Минимальный отступ от границы ЗУ (м)	Минимальная длина дворовой части (м)	Минимальная ширина по сторонам по уличному фронту (м)	Максимальная этажность зданий (эт./м)	Минимальное количество парковочных мест	Минимальный % застройки	Максимальный % застройки	Минимальная % отчисления
		иных зданий и сооружений, необходимых для эксплуатации надземных трубопроводов												
8.0	Обеспечение обороны и безопасности	Размещение объектов капитального строительства, необходимых для подготовки и поддержания в боевой готовности Вооруженных Сил Российской Федерации, других войск, воинских формирований и органов управления ими (размещение военных организаций, внутренних войск, учреждений и других	НР	НР	5	3	НР	-	-	5	-	НР	60	15

	Виды разрешенного использования земельных участков и объектов капитального строительства <1>	ВРИ ОКС	Минимальная площадь (га)	Максимальная площадь (га)	Минимальный отступ от красной линии улиц (м)	Минимальный отступ от красной линии внутриквартальных проездов (м)	Минимальный отступ от границы ЗУ (м)	Минимальная длина дворовой части (м)	Минимальная ширина по сторонам по уличному фронту (м)	Максимальная этажность зданий (эт./м)	Минимальное количество парковочных мест	Минимальный % застройки	Максимальный % застройки	Минимальная % отчисления
		производственная деятельность	1	10	5	3	НР	-	-	5 эт	См. прил. 3	20	60	10
6.1	Разведка и добыча полезных ископаемых	Разведка и добыча полезных ископаемых; разработка технологий геологического изучения, разведки и добычи трудноизвлекаемых полезных ископаемых; размещение объектов капитального строительства, в том числе подземных, и	1	10	5	3	НР	-	-	-	См. прил. 3	20	60	10

	Виды разрешенного использования земельных участков и объектов капитального строительства <1>	ВРИ ОКС	Минимальная площадь (га)	Максимальная площадь (га)	Минимальный отступ от красной линии улиц (м)	Минимальный отступ от красной линии внутриквартальных проездов (м)	Минимальный отступ от границы ЗУ (м)	Минимальная длина дворовой части (м)	Минимальная ширина по сторонам по уличному фронту (м)	Максимальная этажность зданий (эт./м)	Минимальное количество парковочных мест	Минимальный % застройки	Максимальный % застройки	Минимальная % отчисления
		внутриквартальных проездов (м)												
7.2	Автомобильный транспорт (кодами 7.2.1 - 7.2.3)	Размещение зданий и сооружений автомобильного транспорта. Содержание данного вида разрешенного использования включает в себя содержание видов разрешенного использования с кодами 7.2.1 - 7.2.3	НР	НР	5	3	3, со стороны общей стены со смежным объект	-	-	3 эт	См. прил. 3	20	90	15
7.3	Водный транспорт	Размещение искусственно созданных для судоходства	НР	НР	5	3	3, со стороны общей	-	-	3 эт	См. прил. 3	20	90	15

	Виды разрешенного использования земельных участков и объектов капитального строительства <1>	ВРИ ОКС	Минимальная площадь (га)	Максимальная площадь (га)	Минимальный отступ от красной линии улиц (м)	Минимальный отступ от красной линии внутриквартальных проездов (м)	Минимальный отступ от границы ЗУ (м)	Минимальная длина дворовой части (м)	Минимальная ширина по сторонам по уличному фронту (м)	Максимальная этажность зданий (эт./м)	Минимальное количество парковочных мест	Минимальный % застройки	Максимальный % застройки	Минимальная % отчисления
		производственных зданий												
8.4	Обеспечение деятельности по исполнению наказаний	Размещение объектов капитального строительства, необходимых для подготовки и поддержания в готовности органов внутренних дел, Росгвардии и спасательных служб, в которых существует военизированная служба; размещение объектов гражданской обороны, за исключением объектов гражданской обороны,	НР	НР	5	3	НР	-	-			НР	60	15

	Виды разрешенного использования земельных участков и объектов капитального строительства <1>	ВРИ ОКС	Минимальная площадь (га)	Максимальная площадь (га)	Минимальный отступ от красной линии улиц (м)	Минимальный отступ от красной линии внутриквартальных проездов (м)	Минимальный отступ от границы ЗУ (м)	Минимальная длина дворовой части (м)	Минимальная ширина по сторонам по уличному фронту (м)	Максимальная этажность зданий (эт./м)	Минимальное количество парковочных мест	Минимальный % застройки	Максимальный % застройки	Минимальная % отчисления
		перевозок, заправки водного транспорта												
7.4	Воздушный транспорт	Размещение аэродромов, вертолетных площадок (вертодромов), обустройство мест для приводнения и причаливания гидросамолетов, размещение радиотехнического обеспечения полетов и прочих объектов, необходимых для взлета и приземления (приводнения) воздушных судов, размещение аэропортов (аэровокзалов) и иных объектов, необходимых для посадки и высадки	НР	НР	5	3	3, со стороны общей стены со смежным объект	-	-	НР	См. прил. 3	20	90	15

	Виды разрешенного использования земельных участков и объектов капитального строительства <1>	ВРИ ОКС	Минимальная площадь (га)	Максимальная площадь (га)	Минимальный отступ от красной линии улиц (м)	Минимальный отступ от красной линии внутриквартальных проездов (м)	Минимальный отступ от границы ЗУ (м)	Минимальная длина дворовой части (м)	Минимальная ширина по сторонам по уличному фронту (м)	Максимальная этажность зданий (эт./м)	Минимальное количество парковочных мест	Минимальный % застройки	Максимальный % застройки	Минимальная % отчисления
		записанных носителей информации												
6.12	Научно-производственная деятельность	Размещение технологических, промышленных, агропромышленных парков, бизнес-инкубаторов	НР	НР	5	3	3, со стороны общей стены со смежным объект	-	-	2 эт	См. прил. 3	-	-	-
7.1	Железнодорожный транспорт	Размещение объектов капитального строительства железнодорожного транспорта. Содержание данного вида разрешенного использования	НР	НР	5	3	3, со стороны общей стены со смежным объект	-	-	3 эт	См. прил. 3	20	90	15

	Виды разрешенного использования земельных участков и объектов капитального строительства <1>	ВРИ ОКС	Минимальная площадь (га)	Максимальная площадь (га)	Минимальный отступ от красной линии улиц (м)	Минимальный отступ от красной линии внутриквартальных проездов (м)	Минимальный отступ от границы ЗУ (м)	Минимальная длина дворовой части (м)	Минимальная ширина по сторонам по уличному фронту (м)	Максимальная этажность зданий (эт./м)	Минимальное количество парковочных мест	Минимальный % застройки	Максимальный % застройки	Минимальная % отчисления
		уничтожением вооружений или боеприпасов; размещение объектов капитального строительства, необходимых для создания и хранения запасов материальных ценностей в государственном или муниципальном резервах (хранилища, склады и другие объекты); размещение объектов, для обеспечения безопасности которых были созданы закрытые административно-территориальные образования												
9.0	Деятельность по особой охране и изучению природы	Сохранение и изучение растительного и животного мира путем создания особо охраняемых природных территорий, в границах которых хозяйственная деятельность, кроме деятельности, связанной с охраной и изучением природы, не допускается (государственные природные заповедники, национальные и	НР	НР	5	3	НР	-	-			НР	60	15

	Виды разрешенного использования земельных участков и объектов капитального строительства <1>	ВРИ ОКС	Минимальная площадь (га)	Максимальная площадь (га)	Минимальный отступ от красной линии улиц (м)	Минимальный отступ от границы ЗУ (м)	Минимальная длина дворовой части (м)	Минимальная ширина по уличному фронту (м)	Максимальная этажность/высота надземной части зданий (эт./м)	Минимальное количество парковочных мест	Минимальный % застройки	Максимальный % застройки	Минимальная % отселения
		природные парки, памятники природы, дендрологические парки, ботанические сады, орнитерий											
8.1	Охрана природных территорий	Сохранение отдельных естественных качеств окружающей природной среды путем ограничения хозяйственной деятельности в данной зоне, в частности: создание и уход за запретными полосами, создание и уход за защитными лесами, в том числе городскими	НР	НР	-	-	-	-	-	-	-	-	-

	Виды разрешенного использования земельных участков и объектов капитального строительства <1>	ВРИ ОКС	Минимальная площадь (га)	Максимальная площадь (га)	Минимальный отступ от красной линии улиц (м)	Минимальный отступ от границы ЗУ (м)	Минимальная длина дворовой части (м)	Минимальная ширина по уличному фронту (м)	Максимальная этажность/высота надземной части зданий (эт./м)	Минимальное количество парковочных мест	Минимальный % застройки	Максимальный % застройки	Минимальная % отселения
11.0	Водные объекты	Ледники, снежники, ручьи, реки, озера, болота, территориальные моря и другие поверхностные водные объекты	-	-	-	-	-	-	-	-	-	-	-
11.1	Общее пользование водными объектами	Использование земельных участков, принадлежащих к водным объектам способами, необходимыми для осуществления общего водопользования (водопользования, осуществляемого гражданами для личных нужд, а также	-	-	-	-	-	-	-	-	-	-	-

	Виды разрешенного использования земельных участков и объектов капитального строительства <1>	ВРИ ОКС	Минимальная площадь (га)	Максимальная площадь (га)	Минимальный отступ от красной линии улиц (м)	Минимальный отступ от границы ЗУ (м)	Минимальная длина дворовой части (м)	Минимальная ширина по уличному фронту (м)	Максимальная этажность/высота надземной части зданий (эт./м)	Минимальное количество парковочных мест	Минимальный % застройки	Максимальный % застройки	Минимальная % отселения
		биологических отходов, радиоактивных отходов, веществ, разрушающих озоновый слой, а также размещение объектов размещения отходов, захоронения, хранения, обезвреживания таких отходов (полигонов), мусороснабжительных и мусороперерабатывающих заводов, полигонов по захоронению и сортировке бытового мусора и отходов, мест сбора вещей для их вторичной переработки					объектом - 0					

1.3. пункт 1 части 13 статьи 3 изложить в следующей редакции:

«1. Сельскохозяйственное использование (С-1, С-2Б, С-2В, С-3, С-4, С-5, О-1, Л-1);»

1.4. часть 3 статьи 40 дополнить словами «С-5» в строку «Зоны сельскохозяйственного использования»;

1.5. в статью 42.5 внести следующие изменения:

1.5.1 наименование статьи изложить в следующей редакции:

«42.5. Зоны сельскохозяйственного использования С-1, С-2Б, С-2В, С-3, С-5»;

1.5.2. часть 1 дополнить словами «С-5» после слов «С-4»;

1.5.3. в части 6 исключить слова «подсобного хозяйства»;

1.5.4. дополнить частью 9 следующего содержания:

«9. Зона «С-5» - зона ведения личного подсобного хозяйства на полевых участках.

Территориальная зона выделена в целях производства сельскохозяйственной продукции без права возведения объектов капитального строительства».

1.6. приложение №3 «Норматив расчета количества машиномест, парковок и мест хранения велосипедов и средств индивидуальной мобильности», изложить в новой редакции:

	Виды разрешенного использования земельных участков и объектов капитального строительства <1>	ВРИ ОКС	Минимальная площадь (га)	Максимальная площадь (га)	Минимальный отступ от красной линии улиц (м)	Минимальный отступ от границы ЗУ (м)	Минимальная длина дворовой части (м)	Минимальная ширина по уличному фронту (м)	Максимальная этажность/высота надземной части зданий (эт./м)	Минимальное количество парковочных мест	Минимальный % застройки	Максимальный % застройки	Минимальная % отселения
		лесная, лесная и лесопарках, и иная хозяйственная деятельность, разрешенная в защитных лесах, соблюдение режимов использования природных ресурсов и заказниках, сохранение свойств земель, являющихся особо ценными											
8.2.1	Санаторная деятельность <2>	Размещение санаторием, профилакторием, бальнеологическим лечебницу, грязелечебницу, обеспечивающих	НР	НР	5	3	3, со стороны общей стены со смежным объектом - 0	-	9	См. прил. 3	10	50	15

	Виды разрешенного использования земельных участков и объектов капитального строительства <1>	ВРИ ОКС	Минимальная площадь (га)	Максимальная площадь (га)	Минимальный отступ от красной линии улиц (м)	Минимальный отступ от границы ЗУ (м)	Минимальная длина дворовой части (м)	Минимальная ширина по уличному фронту (м)	Максимальная этажность/высота надземной части зданий (эт./м)	Минимальное количество парковочных мест	Минимальный % застройки	Максимальный % застройки	Минимальная % отселения
		забор (изъятие) водных ресурсов для целей питьевого и хозяйственно-бытового водоснабжения, купания, использование маломерных судов, водных мотоциклов и других технических средств, предназначенных для отдыха на водных объектах, водопой, если соответствующие запреты не установлены законодательством)											
11.2	Специальное пользование водными объектами	Использование земельных участков,	-	-	-	-	-	-	-	-	-	-	-

	Виды разрешенного использования земельных участков и объектов капитального строительства <1>	ВРИ ОКС	Минимальная площадь (га)	Максимальная площадь (га)	Минимальный отступ от красной линии улиц (м)	Минимальный отступ от границы ЗУ (м)	Минимальная длина дворовой части (м)	Минимальная ширина по уличному фронту (м)	Максимальная этажность/высота надземной части зданий (эт./м)	Минимальное количество парковочных мест	Минимальный % застройки	Максимальный % застройки	Минимальная % отселения
12.3	Запас	Отсутствие хозяйственной деятельности	-	-	-	-	-	-	-	-	-	-	-
13.0	Земельные участки общего пользования	Земельные участки, являющиеся имуществом общего пользования и предназначенные для общего использования правообладателями земельных участков, расположенных в границах территории ведения гражданами садоводства или огородничества для собственных нужд, и (или) для размещения объектов капитального	НР	НР	5	3	3, со стороны общей стены со смежным объектом - 0	-	-	-	-	См. прил. №3 ПЗЗ	-	-	-

Приложение №3
к Правилам землепользования и застройки городского округа "город Якутск", утвержденным нормативным правовым актом Якутской городской Думы от 25 декабря 2013 г. N 169-ПЗА

НОРМАТИВ
РАСЧЕТА КОЛИЧЕСТВА МАШИНОМЕСТ, ПАРКОВОК И МЕСТ ХРАНЕНИЯ ВЕЛОСИПЕДОВ И СРЕДСТВ ИНДИВИДУАЛЬНОЙ МОБИЛЬНОСТИ

Хранение велосипедов и средств индивидуальной мобильности

Наименование вида объекта	Тип расчетного показателя	Наименование расчетного показателя, единица измерения	Предельные значения расчетного показателя
Места хранения велосипедов, средств индивидуальной мобильности	Расчетный показатель минимально допустимого уровня обеспеченности	Количество кв. м площади жилых помещений в многоквартирного жилого дома на место хранения	200

Примечания:

1. Расчет потребности парковочных мест для электромобилей и гибридных автомобилей, в том числе оборудованных зарядными устройствами, рекомендуется проводить на основе требований Методических рекомендаций по стимулированию использования электромобилей и гибридных автомобилей в субъектах Российской Федерации, утвержденных распоряжением Минтранса России от 25 мая 2022 года N АК-131-р.

2. Организованные места постоянного хранения транспортных средств вместимостью 20 и более машино-мест должны быть оборудованы зарядными колонками (станциями) заряда электрических транспортных средств.

3. Места хранения велосипедов и средств индивидуальной мобильности допускается размещать внутри объекта капитального строительства в специально оборудованном для этого помещении

Парковки легковых автомобилей, велосипедов и средств индивидуальной мобильности

Наименование вида объекта	Тип расчетного показателя	Наименование расчетного показателя, единица измерения	Предельные значения расчетного показателя	
Стоянки автомобилей, размещаемых в непосредственной близости от отдельно стоящих объектов капитального строительства в границах жилых и общественно-деловых зон	Расчетный показатель минимально допустимого уровня обеспеченности [3] [4]	Количество кв. м общей площади зданий и сооружений объекта на 1 машино-место	Учреждения органов государственной власти, органы местного самоуправления	220
			Административно-управленческие учреждения, иностранные представительства, представительства субъектов Российской Федерации, здания и помещения общественных организаций	120
			Коммерческо-деловые центры, офисные здания и помещения, страховые компании	60
			Банки и банковские учреждения, кредитно-финансовые учреждения с операционным залом	35
			Банки и банковские учреждения, кредитно-финансовые учреждения без операционного зала	60
		Количество преподавателей и сотрудников организации, занятых в одну смену, на 1 машино-место	Образовательные организации, реализующие программы высшего образования	4
		Количество студентов очной формы обучения, занимающихся в одну смену, на 1 машино-место		10
		Количество преподавателей, занятых в одну смену, на 1	Профессиональные образовательные организации, общеобразовательные организации	3

	Виды разрешенного использования земельных участков и объектов капитального строительства <1>	ВРИ ОКС	Минимальная площадь (га)	Максимальная площадь (га)	Минимальный отступ от красной линии улиц (м)	Минимальный отступ от границы ЗУ (м)	Минимальная длина дворовой части (м)	Минимальная ширина по уличному фронту (м)	Максимальная этажность/высота надземной части зданий (эт./м)	Минимальное количество парковочных мест	Минимальный % застройки	Максимальный % застройки	Минимальная % отселения
8.3	Историко-культурная деятельность <2>	Сохранение и изучение объектов культурного наследия народов Российской Федерации (памятников истории и культуры), в том числе: объектов археологического наследия, достопримечательных	НР	НР	5	3	3, со стороны общей стены со смежным объектом - 0	-	-	НР	См. прил. 3	10	50	15

	Виды разрешенного использования земельных участков и объектов капитального строительства <1>	ВРИ ОКС	Минимальная площадь (га)	Максимальная площадь (га)	Минимальный отступ от красной линии улиц (м)	Минимальный отступ от границы ЗУ (м)	Минимальная длина дворовой части (м)	Минимальная ширина по уличному фронту (м)	Максимальная этажность/высота надземной части зданий (эт./м)	Минимальное количество парковочных мест	Минимальный % застройки	Максимальный % застройки	Минимальная % отселения
		мелиоративными объектами											
11.3	Гидротехнические	Размещение гидротехнических сооружений,	-	-	-	-	-	-	-	-	-	-	-

	Виды разрешенного использования земельных участков и объектов капитального строительства <1>	ВРИ ОКС	Минимальная площадь (га)	Максимальная площадь (га)	Минимальный отступ от красной линии улиц (м)	Минимальный отступ от границы ЗУ (м)	Минимальная длина дворовой части (м)	Минимальная ширина по уличному фронту (м)	Максимальная этажность/высота надземной части зданий (эт./м)	Минимальное количество парковочных мест	Минимальный % застройки	Максимальный % застройки	Минимальная % отселения
		строительства, относящиеся к имуществу общего пользования											
13.1	Ведение огородничества	Осуществление деятельности, связанной с выращиванием ягодных, овощных, бахчевых или иных сельскохозяйственных культур в картофеле; размещение нежилого жилого строения и хозяйственных строений и сооружений, предназначенных для хранения сельскохозяйственных орудий труда и	0,045	0,12	-	-	-	30	20	-	-	-	-	15

	Виды разрешенного использования земельных участков и объектов капитального строительства <1>	ВРИ ОКС	Минимальная площадь (га)	Максимальная площадь (га)	Минимальный отступ от красной линии улиц (м)	Минимальный отступ от границы ЗУ (м)	Минимальная длина дворовой части (м)	Минимальная ширина по уличному фронту (м)	Максимальная этажность/высота надземной части зданий (эт./м)	Минимальное количество парковочных мест	Минимальный % застройки	Максимальный % застройки	Минимальная % отселения

функционировании обслуживаемых стоянками объектов на территории центральных районов населенных пунктов - на 15% - 20%, в периферийных зонах на 10% - 15%.	

6. Количество машино-мест стоянок туристических автобусов и парковок для легковых автомобилей, принадлежащих туристам, в рекреационных территориях и около объектов туристского осмотра определяется расчетом на период максимальной посещаемости с учетом временного населения. Указанные стоянки должны быть размещены с учетом обеспечения удобных подходов к объектам туристского осмотра, но не далее 500 м от них и не нарушать целостный характер исторической среды.

7. Вместимость стоянок для парковки туристических автобусов у аэропортов и железнодорожных вокзалов следует принимать по норме 3 - 4 машино-места на 100 пассажиров (туристов), прибывающих в часы пик.

8. Число машино-мест следует принимать при уровнях автомобилизации, определенных на расчетный срок.

2. Настоящий нормативный правовой акт вступает в силу со дня его официального опубликования.

Глава
городского округа «город Якутск» Е.Н. Григорьев

г. Якутск 17 июня 2026 г.
№ ____- НПА

Вносится
главой городского округа «город Якутск»

Проект

ЯКУТСКАЯ ГОРОДСКАЯ ДУМА
ДВАДЦАТЬ ПЯТАЯ (ОЧЕРЕДНАЯ) СЕССИЯ

РЕШЕНИЕ

О внесении изменений и дополнений в нормативный правовой акт Якутской городской Думы от 25 декабря 2013 года № 169-НПА «Правила землепользования и застройки городского округа «город Якутск»

Руководствуясь Градостроительным кодексом Российский Федерации, Земельным кодексом Российской Федерации, Федеральным законом от 06 октября 2003 года № 131-ФЗ «Об общих принципах организации местного самоуправления в Российской Федерации», Федеральным законом от 20 марта 2025 года № 33-ФЗ «Об общих принципах организации местного самоуправления в единой системе публичной власти», Уставом городского округа «город Якутск» и результатами публичных слушаний от 19 мая 2026 года, Якутская городская Дума

РЕШИЛА:

1. Принять внесение изменений и дополнений в Правила землепользования и застройки городского округа «город Якутск».
2. Контроль исполнения настоящего решения возложить на постоянную комиссию Якутской городской Думы по градостроительству и архитектуре (А.А. Ильин).
3. Настоящее решение вступает в силу со дня его принятия.

Председатель
Якутской городской Думы А.Н. Семенов

г. Якутск
«__» _____ 2026 г.
РЯГД-___-___

ЗАМЕСТИТЕЛЬ ГЛАВЫ ГОРОДСКОГО ОКРУГА «ГОРОД ЯКУТСК»
«ДЬОКУУСКАЙ КУОРАТ» КУОРАТТААҺЫ ҮОКУРУГУН БАҺЫЛЫГЫН СОЛБУЙААЧЧЫТА

РАСПОРЯЖЕНИЕ **ДЬАҺАЛ**

от «29» апреля 2026 г. № 570 др

Об отказе в предоставлении разрешения на условно разрешенный вид использования земельного участка с кадастровым номером 14:36:106062:10

В соответствии со статьей 39 Градостроительного кодекса Российской Федерации, на основании результатов общественных обсуждений по предоставлению разрешения на условно разрешенный вид использования земельного участка (заключение от 16 апреля 2026 года № 35):

1. Отказать Рукавишниковой Ольге Борисовне, Рукавишниковой Людмиле Валерьевне, Хафизовой Веронике Станиславовне в предоставлении разрешения на условно разрешенный вид использования земельного участка с кадастровым номером 14:36:106062:10, расположенного по адресу: г. Якутск, ул. Кеши Алексеева, з/у 9В на «Магазин» и «Общественное питание», на основании п.п. 3 п. 2.15.1 Административного регламента предоставления муниципальной услуги Окружной администрацией города Якутска «Выдача разрешения на условно разрешенный вид использования земельного участка или объекта капитального строительства, находящихся в муниципальной собственности или государственная собственность на которые не разграничена в городском округе «город Якутск», утвержденного постановлением Окружной администрации г. Якутска от 22 февраля 2013 года № 23п, в части отступов от предельных параметров разрешенного строительства, установленных Правилами землепользования и застройки городского округа «город Якутск».
2. Решение об отказе в предоставлении разрешения принято на основании рекомендаций, подготовленных комиссией по предоставлению разрешений на отклонение от предельных параметров разрешенного строительства, разрешений на условно разрешенный вид использования земельного участка.
3. Считать заключение общественных обсуждений приложением к настоящему распоряжению.
4. Департаменту цифрового развития Окружной администрации города Якутска (Лыткин С.Н.) опубликовать настоящее распоряжение и заключение в газете «Эхо столицы» и разместить на официальном сайте Окружной администрации города Якутска yakutskcity.ru.
5. Контроль исполнения настоящего распоряжения оставляю за собой.

Заместитель главы А.А. Алексеенко

Вносит ДЖА
Лиханди В.Е.
300-774

Рассылка: ДЦР, ДГА, органы территориального управления

УТВЕРЖДАЮ
Заместитель председателя Комиссии
Д.М. Гуляев/
«30» апреля 2026 года
М.П.

Заключение общественных обсуждений
№ 35

Тема общественных обсуждений:
3) по предоставлению разрешения на условно разрешенный вид использования земельного участка с кадастровым номером 14:36:106062:10, расположенного по адресу: г. Якутск, ул. Кеши Алексеева, з/у 9В на «Магазин» и «Общественное питание».
Инициатор: **Рукавишникова Ольга Борисовна, Рукавишникова Людмила Валерьевна, Хафизова Вероника Станиславовна.**
Земельный участок с кадастровыми номерами 14:36:106062:10 г. Якутск, ул. Кеши Алексеева, з/у 9В. Земельный участок в общей долевой собственности от 01.12.2025, площадь 330 кв.м., вид разрешенного использования под проектирования и строительства магазина.
Ж-6.1 зона застройки среднеэтажными многоквартирными жилыми домами высотой не выше восьми надземных этажей на территории центральной части г. Якутска.
Проект межевания территории –объекты торговли.
Проект межевания территории –обеспечение научной деятельности.
Поступили предложения от граждан №104/ДГА, №106/ДГА, №107/ДГА, №108/ДГА, №109/ДГА, № 111/ДГА, №112/ДГА, №113/ДГА, №114/ДГА, №115/ДГА, №116/ДГА, №117/ДГА все от 16.04.2026. Предложения поступили в первый день общественных обсуждений 13.04.2026.
В результате проведения общественных обсуждений, на основании предоставленных документов приняты следующие решения:
1. Признать общественные обсуждения по предоставлению разрешения на условно разрешенный вид использования земельного участка с кадастровым номером 14:36:106062:10, расположенного по адресу: г. Якутск, ул. Кеши Алексеева, з/у 9В на «Магазин» и «Общественное питание» состоявшимися;
2. Направить в Комиссию по предоставлению разрешений на условно разрешенный вид использования земельного участка или объекта капитального строительства, предоставлению разрешений на отклонение от предельных параметров разрешенного строительства, реконструкции объектов капитального строительства на территории городского округа «город Якутск» заключение для рассмотрения и принятия рекомендаций.

Заключение составила В.Е. Лиханди

ЗАМЕСТИТЕЛЬ ГЛАВЫ ГОРОДСКОГО ОКРУГА «ГОРОД ЯКУТСК»
«ДЬОКУУСКАЙ КУОРАТ» КУОРАТТААҺЫ ҮОКУРУГУН БАҺЫЛЫГЫН СОЛБУЙААЧЧЫТА

РАСПОРЯЖЕНИЕ **ДЬАҺАЛ**

от «29» апреля 2026 г. № 572 др

О предоставлении разрешения на отклонение от предельных параметров разрешенного строительства, реконструкции объектов капитального строительства, расположенного на земельном участке с кадастровым номером 14:36:000000:20807

В соответствии со статьей 40 Градостроительного кодекса Российской Федерации, на основании результатов общественных обсуждений по вопросу предоставления разрешения на отклонение от предельных параметров разрешенного строительства объекта (заключение от 16 апреля 2026 года № 34):

1. Предоставить Обществу с ограниченной ответственностью «Техноцентр» разрешение на отклонение от предельных параметров разрешенного строительства, в части отступа от северной границы земельного участка до фасада здания на 0 метров, в отношении земельного участка с кадастровым номером 14:36:000000:20807, расположенного по адресу: г. Якутск, ул. Автострада 50 лет Октября.
2. Застройщику обеспечить соблюдение требований технических регламентов о безопасности зданий и сооружений.
3. Считать заключение общественных обсуждений приложением к настоящему распоряжению.
4. Департаменту цифрового развития Окружной администрации города Якутска (Лыткин С.Н.) опубликовать настоящее распоряжение и заключение в газете «Эхо столицы» и разместить на официальном сайте Окружной администрации города Якутска yakutskcity.ru.
5. Контроль исполнения настоящего распоряжения оставляю за собой.

Заместитель главы А.А. Алексеенко

УТВЕРЖДАЮ
Заместитель председателя Комиссии
Д.М. Гуляев/
«30» апреля 2026 года
М.П.

Заключение общественных обсуждений
№ 34

Тема общественных обсуждений:
2) по предоставлению разрешения на отклонение от предельных параметров разрешенного строительства, реконструкции объектов капитального строительства в отношении земельного участка с кадастровым номером 14:36:000000:20807, расположенного по адресу: г. Якутск, ул. Автострада 50 лет Октября, в части отступа от северной границы земельного участка до фасада здания на 0 метров.
Инициатор: **Общество с ограниченной ответственностью «Техноцентр».**
Земельный участок с кадастровыми номерами 14:36:000000:20807г. Якутск, ул. Автострада 50 лет Октября. Земельный участок в аренде от 01.04.2024, площадь 1887 кв.м., вид разрешенного использования под гаражи и автостоянки хранения индивидуальных автомобилей.
ОД-1б общественно-деловая зона для размещения многофункциональной общественно-деловой застройки и жилых домов на территории периферийных районов г. Якутска с включением объектов инженерной инфраструктуры, необходимых для функционирования данной зоны.
Проект межевания территории- производственные объекты.
Причина наличие инженерно-геологических или иных характеристик неблагоприятных для застройки.
Предложений и замечаний не поступило.
В результате проведения общественных обсуждений, на основании предоставленных документов приняты следующие решения:
1. Признать общественные обсуждения по предоставлению разрешения на отклонение от предельных параметров разрешенного строительства, реконструкции объектов капитального строительства в отношении земельного участка с кадастровым номером 14:36:000000:20807, расположенного по адресу: г. Якутск, ул. Автострада 50 лет Октября, в части отступа от северной границы земельного участка до фасада здания на 0 метров состоявшимися;
2. Направить в Комиссию по предоставлению разрешений на условно разрешенный вид использования земельного участка или объекта капитального строительства, предоставлению разрешений на отклонение от предельных параметров разрешенного строительства, реконструкции объектов капитального строительства на территории городского округа «город Якутск» заключение для рассмотрения и принятия рекомендаций.

Заключение составила В.Е. Лиханди

ЗАМЕСТИТЕЛЬ ГЛАВЫ ГОРОДСКОГО ОКРУГА «ГОРОД ЯКУТСК»
«ДЬОКУУСКАЙ КУОРАТ» КУОРАТТААҺЫ ҮОКУРУГУН БАҺЫЛЫГЫН СОЛБУЙААЧЧЫТА

РАСПОРЯЖЕНИЕ **ДЬАҺАЛ**

от «29» апреля 2026 г. № 574 др

Об отказе в предоставлении разрешения на условно разрешенный вид использования земельного участка с кадастровым номером 14:36:105002:264

В соответствии со статьей 39 Градостроительного кодекса Российской Федерации, на основании результатов общественных обсуждений по предоставлению разрешения на условно разрешенный вид использования земельного участка (заключение от 16 апреля 2026 года № 33):

1. Отказать Калгину Александру Владимировичу в предоставлении разрешения на условно разрешенный вид использования земельного участка с кадастровым номером 14:36:105002:264, расположенного по адресу: г. Якутск, ул. Бестужева-Марлинского, з/у 9Г/5 на «Магазин», на основании п.п. 3 п. 2.15.1 Административного регламента предоставления муниципальной услуги Окружной администрацией города Якутска «Выдача разрешения на условно разрешенный вид использования земельного участка или объекта капитального строительства, находящихся в муниципальной собственности или государственная собственность на которые не разграничена в городском округе «город Якутск», утвержденного постановлением Окружной администрации г. Якутска от 22 февраля 2013 года № 23п, в части несоответствия минимального размера земельного участка под магазин, установленного Правилами землепользования и застройки городского округа «город Якутск».
2. Решение об отказе в предоставлении разрешения принято на основании рекомендаций, подготовленных комиссией по предоставлению разрешений на отклонение от предельных параметров разрешенного строительства, разрешений на условно разрешенный вид использования земельного участка.
3. Считать заключение общественных обсуждений приложением к настоящему распоряжению.
4. Департаменту цифрового развития Окружной администрации города Якутска (Лыткин С.Н.) опубликовать настоящее распоряжение и заключение в газете «Эхо столицы» и разместить на официальном сайте Окружной администрации города Якутска yakutskcity.ru.
5. Контроль исполнения настоящего распоряжения оставляю за собой.

Заместитель главы А.А. Алексеенко

УТВЕРЖДАЮ
Заместитель председателя Комиссии
Д.М. Гуляев/
«30» апреля 2026 года
М.П.

Заключение общественных обсуждений
№ 33

Тема общественных обсуждений:
1) по предоставлению разрешения на условно разрешенный вид использования земельного участка с кадастровым номером 14:36:105002:264, расположенного по адресу: г. Якутск, ул. Бестужева-Марлинского, з/у 9Г/5 на «Магазин».
Инициатор: **Калгин Александр Владимирович.**
Земельный участок с кадастровыми номерами 14:36:105002:264 г. Якутск, ул. Бестужева-Марлинского, з/у 9Г/5. Земельный участок в собственности от 20.11.2012, площадь 32 кв.м., вид разрешенного использования под гараж.
Ж-5 зона застройки среднеэтажными многоквартирными жилыми домами на территории пригородных населенных пунктов.
Проект межевания территории- объекты гаражного сервиса.
Предложений и замечаний не поступило.
В результате проведения общественных обсуждений, на основании предоставленных документов приняты следующие решения:
1. Признать общественные обсуждения по предоставлению разрешения на условно разрешенный вид использования земельного участка с кадастровым номером 14:36:105002:264, расположенного по адресу: г. Якутск, ул. Бестужева-Марлинского, з/у 9Г/5 на «Магазин» состоявшимися;
2. Направить в Комиссию по предоставлению разрешений на условно разрешенный вид использования земельного участка или объекта капитального строительства, предоставлению разрешений на отклонение от предельных параметров разрешенного строительства, реконструкции объектов капитального строительства на территории городского округа «город Якутск» заключение для рассмотрения и принятия рекомендаций.

Заключение составила В.Е. Лиханди

ОКРУЖНАЯ АДМИНИСТРАЦИЯ ГОРОДА ЯКУТСКА
ДЬОКУУСКАЙ КУОРАТ ҮОКУРУГУН ДЬАҺАЛТАТА

ПОСТАНОВЛЕНИЕ **УУРААХ**

от «24» апреля 2026 г. № 97п

Об установлении тарифов на пригородные перевозки пассажиров и багажа, осуществляемые муниципальным унитарным предприятием «Якутская пассажирская автотранспортная компания» городского округа «город Якутск» по дачным маршрутам

В соответствии с Федеральным законом от 13 июля 2015 года № 220-ФЗ «Об организации регулярных перевозок пассажиров и багажа автомобильным транспортом и городским наземным электрическим транспортом в Российской Федерации и о внесении изменений в отдельные законодательные акты Российской Федерации», Законом Республики Саха (Якутия) от 15 июня 2005 года 246-З №499-III «О наделении органов местного самоуправления муниципальных районов и городских округов Республики Саха (Якутия) отдельными государственными полномочиями по государственному регулированию цен (тарифов)», Уставом городского округа «город Якутск»:

1. Установить тарифы на пригородные перевозки пассажиров и багажа, осуществляемые муниципальным унитарным предприятием «Якутская пассажирская автотранспортная компания» городского округа «город Якутск» по дачным маршрутам, согласно приложению к настоящему постановлению.
2. Департаменту цифрового развития Окружной администрации города Якутска (Лыткин С.Н.) опубликовать настоящее постановление в газете «Эхо столицы» и разместить на официальном сайте Окружной администрации города Якутска yakutskcity.ru.
3. Настоящее постановление вступает в силу со дня официального опубликования.
4. Признать утратившим силу постановление Окружной администрации города Якутска от 18 апреля 2025 года № 101п «Об установлении тарифов на пригородные перевозки пассажиров и багажа, осуществляемые муниципальным унитарным предприятием «Якутская пассажирская автотранспортная компания» по дачным маршрутам № 121, № 123, № 124».
5. Контроль исполнения настоящего постановления возложить на первого заместителя главы городского округа «город Якутск» Гаврильева Г.И.

Глава Е.Н. Григорьев

Вносит: ДЭиСП
40-80-44, вн.2160

Рассылка: всем

2

Приложение

к постановлению
Окружной администрации города Якутска
от «24» апреля 2026 г. № 97п

Размер тарифов
на пригородные перевозки пассажиров и багажа, осуществляемые муниципальным унитарным предприятием «Якутская пассажирская автотранспортная компания» городского округа «город Якутск» по дачным маршрутам

№ п/п	Вид и форма оплаты проезда	Стоимость 1 поездки, руб.
	Безналичный расчет	
1.	Оплата проезда по банковской карте, в том числе по реквизитам банковской карты через платежные приложения с использованием NFC или QR-кода СБП*	70,0
2.	Проезд по карте «Спутник», по виртуальной карте (мобильное приложение АСОП: QR-код, NFC), по транспортному кошельку Карты жителя Якутии	64,0
3.	Проезд по транспортному приложению карты единого цифрового сервиса жителя Якутии, держатель которой имеет подтвержденный статус многодетной семьи**	54,0
	Наличный расчет	
1.	Наличная оплата проезда	70,0

* В случае если оплата в общественном транспорте предусматривает способ оплаты проезда по QR-коду или NFC мобильного транспортного приложения.
** При неактивном транспортном приложении оплата проезда выполняется по тарифу банковской карты или иным платежным средством.

Примечание. Оплата стоимости провоза багажа осуществляется отдельно от оплаты стоимости проезда.

Заместитель главы - руководитель аппарата
Окружной администрации
города Якутска Ю.И. Петров

ОКРУЖНАЯ АДМИНИСТРАЦИЯ ГОРОДА ЯКУТСКА
ДЬОКУУСКАЙ КУОРАТ ҮОКУРУГУН ДЬАҺАЛТАТА

ПОСТАНОВЛЕНИЕ **УУРААХ**

от «24» апреля 2026 г. № 95п

О внесении изменений в постановление Окружной администрации города Якутска от 26 августа 2024 года №218п «Об утверждении муниципальной программы «Гражданская оборона, защита населения и территорий от чрезвычайных ситуаций природного и техногенного характера на территории городского округа «город Якутск»

В соответствии с Бюджетным кодексом Российской Федерации от 31 июля 1998 года №145-ФЗ, постановлением Правительства Российской Федерации от 26 мая 2021 года №786 «О системе управления государственными программами Российской Федерации», постановлением Правительства Республики Саха (Якутия) от 22 апреля 2022 года №240 «О системе управления государственными программами Республики Саха (Якутия)», постановлением Окружной администрации города Якутска от 04 июля 2024 года №172п «Об утверждении Положения о системе управления муниципальными программами городского округа «город Якутск», распоряжением Окружной администрации города Якутска от 25 июля 2024 года №1435р «Об утверждении Перечня муниципальных программ городского округа «город Якутск», в целях перехода на новую систему управления муниципальными программами городского округа «город Якутск»:

1. Внести в постановление Окружной администрации города Якутска от 26 августа 2024 года №218п «Об утверждении муниципальной программы «Гражданская оборона, защита населения и территорий от чрезвычайных ситуаций природного и техногенного характера на территории городского округа «город Якутск», следующие изменения:
1.1. преамбулу изложить в следующей редакции:
«В соответствии с Бюджетным кодексом Российской Федерации от 31 июля 1998 года №145-ФЗ, постановлением Правительства Российской Федерации от 26 мая 2021 года №786 «О системе управления государственными программами Российской Федерации», постановлением Правительства Республики Саха (Якутия) от 22 апреля 2022 года №240 «О системе управления государственными программами Республики Саха

2

(Якутия)», постановлением Окружной администрации города Якутска от 04 июля 2024 года №172п «Об утверждении Положения о системе управления муниципальными программами городского округа «город Якутск», распоряжением Окружной администрации города Якутска от 25 июля 2024 года №1435р «Об утверждении Перечня муниципальных программ городского округа «город Якутск», в целях совершенствования, развития и обеспечения выполнения мероприятий по гражданской обороне и защите населения и территории городского округа «город Якутск» от чрезвычайных ситуаций природного и техногенного характера, руководствуясь Уставом городского округа «город Якутск».»;
1.2. исключить приложения №1-21 к муниципальной программе «Гражданская оборона, защита населения и территорий от чрезвычайных ситуаций природного и техногенного характера на территории городского округа «город Якутск».
2. Департаменту цифрового развития Окружной администрации города Якутска (Лыткин С.Н.) опубликовать настоящее постановление в газете «Эхо столицы» и разместить на официальном сайте Окружной администрации города Якутска yakutskcity.ru.
3. Настоящее постановление вступает в силу со дня его официального опубликования.
4. Контроль исполнения настоящего постановления возложить на заместителя главы городского округа «город Якутск» Слепцова В.Г.

Глава Е.Н. Григорьев

Скрябин Валерий Валерьевич
30-09-49 (доб 2+1)

рассылка: всем

ОКРУЖНАЯ АДМИНИСТРАЦИЯ ГОРОДА ЯКУТСКА
ДЬОКУУСКАЙ КУОРАТ ҮОКУРУГУН ДЬАҺАЛТАТА

ПОСТАНОВЛЕНИЕ **УУРААХ**

от «24» апреля 2026 г. № 99п

О внесении изменений в постановление Окружной администрации города Якутска от 07 сентября 2022 года № 273п «Об утверждении порядка определения объема и условий предоставления субсидий из бюджета городского округа «город Якутск» муниципальным бюджетным учреждениям, подведомственным Департаменту цифрового развития Окружной администрации города Якутска, на иные цели»

В соответствии со статьей 78.1 Бюджетного кодекса Российской Федерации, постановлением Правительства Российской Федерации от 22 февраля 2020 года №203 «Об общих требованиях к нормативным правовым актам и муниципальным правовым актам, устанавливающим порядок определения объема и условия предоставления бюджетным и автономным учреждениям субсидий на иные цели»:

1. Внести в Порядок определения объема и условий предоставления субсидий из бюджета городского округа «город Якутск» муниципальным бюджетным учреждениям, подведомственным Департаменту цифрового развития Окружной администрации города Якутска, на иные цели, утвержденный постановлением Окружной администрации города Якутска от 07 сентября 2022 года № 273п, следующие изменения:
1.1. пункт 1.5 дополнить подпунктом 5 следующего содержания:
«5) расширение информационной деятельности путем размещения материалов на рекламных конструкциях, размещенных на улицах города Якутска.»;
1.2. подпункт 2 пункта 2.1 дополнить абзацем следующего содержания:
«-по подпункту 5 пункта 1.5 настоящего Порядка - предварительной сметы расходов, указание срока работы, предложений поставщиков (подрядчиков), если целью предоставления является создание собственных рекламных конструкций, информации о необходимости, стоимости приобретения рекламных конструкций, подтверждаемой коммерческими предложениями поставщиков, если целью предоставления является приобретение рекламных конструкций, информации о необходимости,

2

стоимости аренды рекламных конструкций, планируемых сроков аренды, подтверждаемой коммерческими предложениями поставщиков, если целью предоставления является аренда рекламных конструкций.»;
1.3. пункт 2.21 дополнить подпунктом 3 следующего содержания:
«3) результатом при предоставлении субсидии на цели, указанные в подпункте 5 пункта 1.5 настоящего порядка, является размещение информационных материалов о деятельности Окружной администрации города Якутска. Показателями, необходимыми для достижения результата субсидии, является: количество размещенных информационных материалов, единица измерения – штук.».
2. Департаменту цифрового развития Окружной администрации города Якутска (Лыткин С.Н.) опубликовать настоящее постановление на официальном сайте Окружной администрации города Якутска yakutskcity.ru.
3. Настоящее постановление вступает в силу со дня его официального опубликования.
4. Контроль исполнения настоящего постановления возложить на заместителя главы - руководителя аппарата Окружной администрации города Якутска Петрова Ю.И.

Глава Е.Н. Григорьев

Вносит: МКУ «ЦИТ»
ПЭО Иванова С.Г.
тел.: 300-701доб. 3

Рассылка: всем

ОКРУЖНАЯ АДМИНИСТРАЦИЯ ГОРОДА ЯКУТСКА
ДЬОКУУСКАЙ КУОРАТ ҮОКУРУГУН ДЬАҺАЛТАТА

ПОСТАНОВЛЕНИЕ **УУРААХ**

от «24» апреля 2026 г. № 100п

Об утверждении размера платы за выдачу разрешения на установку металлических гаражей на территории городского округа «город Якутск»

В целях упорядочения размещения металлических гаражей на территории городского округа «город Якутск», во исполнение постановления Окружной администрации города Якутска от 09 апреля 2026 года № 90п «Об утверждении Порядка определения платы за использование земельных участков, находящихся в муниципальной собственности городского округа «город Якутск» и государственная собственность на которые не разграничена, для возведения гражданами гаражей, являющихся некапитальными сооружениями»:

1. Утвердить размер платы за выдачу разрешения на установку металлического гаража на территории городского округа «город Якутск» в размере 9 000 (Девять тысяч) рублей.
2. Департаменту цифрового развития Окружной администрации города Якутска (Лыткин С.Н.) опубликовать настоящее постановление в газете «Эхо столицы» и разместить на официальном сайте Окружной администрации города Якутска yakutskcity.ru.
3. Настоящее постановление вступает в силу со дня официального опубликования.
4. Действие настоящего постановления не распространяется на действующие заключенные договоры.
5. Контроль исполнения настоящего постановления возложить на первого заместителя главы городского округа «город Якутск» Гаврильева Г.И.

Глава Е.Н. Григорьев

ОКРУЖНАЯ АДМИНИСТРАЦИЯ ГОРОДА ЯКУТСКА
Управление по делам гражданской обороны, чрезвычайным ситуациям и обеспечению пожарной безопасности
677000, г.Якутск, ул.Орджоникидзе 3/2
тел.8(4112)42-42-52, факс 8(4112)34-00-03
e-mail: ugochs_yakutsk@mail.ru

ДЬОКУУСКАЙ КУОРАТ ҮОКУРУГУНАН АДМИНИСТРАЦИЯТА
Үөкүрүктаах дьайыата Гражданскай борононата, хаһаллаах бэйиэлэгэ-майгыта уонна байдар куттала суох буолуутун дьыалаларыгар управлениета
677000, Дьокуускай к., Орджоникидзе уул. 3/2дь., тел.8(4112)42-42-52, факс 8(4112)34-00-03
e-mail: ugochs_yakutsk@mail.ru

ПРИКАЗ

24.04.2026 3

«О проведении отбора получателей субсидии на организацию работы спасательных постов в несанкционированных местах массового купания населения на территории городского округа «город Якутск» и организацию работ по обеспечению безопасности людей в период купального сезона

В целях предоставления субсидии некоммерческим организациям на реализацию мероприятий, направленных на организацию спасательных постов в несанкционированных местах массового купания населения на территории городского округа «город Якутск», в соответствии с постановлением Окружной администрации города Якутска от 22 мая 2023 года № 140п «Об утверждении порядка предоставления субсидий из бюджета городского округа «город Якутск» на реализацию мероприятий, направленных на организацию спасательных постов в несанкционированных местах массового купания населения на территории городского округа «город Якутск»:

ПРИКАЗЫВАЮ:

1. Провести отбор получателей субсидии на организацию работы спасательных постов в несанкционированных местах массового купания населения на территории городского округа «город Якутск» и организацию работ по обеспечению безопасности людей в период купального сезона с 27 апреля по 27 мая 2026 года.
2. Дата начала приема заявок - 27 апреля 2026 года.
3. Дата окончания приема заявок – 27 мая 2026 года.
4. Уполномоченный орган, проводящий отбор – Управление по делам гражданской обороны, чрезвычайным ситуациям и обеспечению пожарной безопасности Окружной администрации города Якутска, г. Якутск, ул. Орджоникидзе 3/2, тел 8 (4112)30-09-49 (доб. 2+1);

5. Результатом предоставления субсидии на финансовое обеспечение затрат является организация и выставление общественных спасательных постов в местах массового отдыха населения, прежде всего детей с обеспечением наглядной агитацией по профилактике и предупреждению несчастных случаев на воде и ведению здорового образа жизни; популяризация и распространение знаний в области охраны жизни и здоровья людей на водах; формирования в обществе сознательного и ответственного отношения к вопросам охраны жизни и здоровья людей на водах; плавательное и спасательное обучение населения в соответствии с действующим законодательством; проведение агитационно-массовых мероприятий, направленных на защиту жизни и здоровья населения, а также на предупреждение гибели людей на водах. Значение результата предоставления субсидии устанавливается в Соглашении;

6. Критериями и категориями отбора получателей субсидии являются:

а) получатель субсидии осуществляет уставную деятельность на территории городского округа «город Якутск»;

б) организации, имеющие соответствующий опыт работы в области охраны жизни и здоровья людей на водах;

в) количество общественных спасателей, имеющих удостоверение установленного образца;

г) оснащенность спасательными оборудованиями (лодка, мотор лодочный, вышка спасателей, шатер для медпункта, спасательный круг, бинокль, мегафон ручной рупорный и т.д.);

7. Ссылка на сайт:
https://promote.budget.gov.ru/public/minfin/selection/view/6b97443a-4aac-4ee1-9218-170131cf8816?showBackButton=true&competitionType=0 ;

8. Требования к получателям субсидии (участникам отбора), которым получатель субсидии (участник отбора) должен соответствовать на 1-е число месяца, предшествующего месяцу, в котором планируется проведение отбора, или иную дату, определенную правовым актом:

а) получатель субсидии (участник отбора) не является иностранным юридическим лицом, в том числе местом регистрации которого является государство или территория, включенные в утвержденный Министерством финансов Российской Федерации перечень государств и территорий, используемых для промежуточного (офшорного) владения активами в Российской Федерации (далее - офшорные компании), а также российским юридическим лицом, в уставном (складочном) капитале которого доля прямого или косвенного (через третьих лиц) участия офшорных компаний в совокупности превышает 25 процентов (если иное не предусмотрено законодательством Российской Федерации). При расчете доли участия

2

участие в отборе, который до начала приема заявок на участие в отборе нумеруется (сквозная нумерация всех листов), прошнуровывается (все листы) и скрепляется печатью главного распорядителя.

11. Департаменту цифрового развития Окружной администрации города Якутска (Лыткин С.Н.) опубликовать настоящее постановление в газете «Эхо столицы» и разместить на официальном сайте Окружной администрации города Якутска yakutskcity.ru.

12. Заместителю начальника Управления по делам гражданской обороны, чрезвычайным ситуациям и обеспечению пожарной безопасности Окружной администрации города Якутска (Скрябин В.В.) организовать сбор заявок от участников и внести на рассмотрение комиссии в установленном порядке.

13. Контроль исполнения настоящего приказа возложить на заместителя начальника Управления по делам гражданской обороны, чрезвычайным ситуациям и обеспечению пожарной безопасности Окружной администрации города Якутска Скрябина В.В.

Руководитель Н.А. Егоров

ДОКУМЕНТ ПОДПИСАН ЭЛЕКТРОННОЙ ПОДПИСЬЮ
Сертификат 53A1B78E8277260874DCEFE6ED3700E0F
Владелец Егоров Николай Антонович
Действителен с 03.03.2026 по 27.05.2027

6

ОКРУЖНАЯ АДМИНИСТРАЦИЯ ГОРОДА ЯКУТСКА | **ДЬОКУУСКАЙ КУОРАТ УОКУРУГУН ДЬАҺАЛТАТА**

РАСПОРЯЖЕНИЕ | **ДЬАҺАЛ**

от «23» апреля 2026 г. № 687р

Об утверждении отчета об исполнении бюджета городского округа «город Якутск» за первый квартал 2026 года

В соответствии со статьей 36, пунктом 5 статьи 264.2 Бюджетного кодекса Российской Федерации, руководствуясь нормативным правовым актом Якутской городской Думы от 4 марта 2020 года № 434-НПА «Положение о бюджетном процессе в городском округе «город Якутск»»:

1. Утвердить отчет об исполнении бюджета городского округа «город Якутск» за первый квартал 2026 года по доходам, расходам и источникам финансирования дефицита бюджета согласно приложению к настоящему распоряжению.

2. Департаменту финансов Окружной администрации города Якутска (Максимова О.Н.) направить отчет об исполнении бюджета городского округа «город Якутск» за первый квартал 2026 года в Якутскую городскую Думу и Контрольно-счетную палату города Якутска.

3. Департаменту цифрового развития Окружной администрации города Якутска (Лыткин С.Н.) опубликовать настоящее распоряжение в газете «Эхо столицы» и разместить на официальном сайте Окружной администрации города Якутска yakutskcity.ru.

4. Контроль исполнения настоящего распоряжения оставляю за собой.

Исполняющий обязанности главы Г.И. Гаврильев

Гомбожапова С.М.
Департамент финансов
40-88-51

Рассылка ДФ ОА г. Якутска, ДепСМИ

2

Приложение
к распоряжению
Окружной администрации города Якутска
от «23» апреля 2026 г. № 687р

ОТЧЕТ ОБ ИСПОЛНЕНИИ БЮДЖЕТА ГОРОДСКОГО ОКРУГА «ГОРОД ЯКУТСК» ЗА ПЕРВЫЙ КВАРТАЛ 2026 ГОДА

на 1 апреля 2026 г.

Наименование финансового органа: Якутск
Наименование бюджета: Бюджет городских округов
Периодичность: месячная, квартальная, годовая
Единица измерения: руб.

1. Доходы бюджета

Наименование показателя	Код строки	Код дохода по бюджетной классификации	Утвержденные бюджетные назначения	Исполнено
1	2	3	4	5
Доходы бюджета - всего	010	x	32 150 743 630,67	6 943 188 377,20
в том числе:				
НАЛОГОВЫЕ И НЕНАЛОГОВЫЕ ДОХОДЫ	010	000 1000000000 0000 000	17 577 669 629,76	3 107 396 862,38
НАЛОГИ НА ПРИБЫЛЬ, ДОХОДЫ	010	000 1010000000 0000 000	10 920 117 000,00	1 960 837 047,83
Налог на доходы физических лиц	010	000 1010200001 0000 110	10 920 117 000,00	1 960 837 047,83
Налог на доходы физических лиц с доходов, источником которых является налоговый агент, в части суммы налога, не превышающей 650 тысяч рублей за налоговые периоды до 1 января 2025 года, а также в части суммы налога, не превышающей 312 тысяч рублей за налоговые периоды после 1 января 2025 года (за исключением доходов, в отношении которых исчисление и уплата налога осуществляются в соответствии со статьями 227, 227.1 и 228 Налогового кодекса Российской Федерации, доходов от долевого участия в организации, полученных физическим лицом - налоговым резидентом Российской Федерации в виде дивидендов, доходов, относящихся к налоговым базам, указанным в пунктах 6.1 и 6.2 статьи 210 Налогового кодекса Российской Федерации), а также налог на доходы физических лиц в отношении доходов от долевого участия в организации, полученных физическим лицом, не	010	000 1010201001 0000 110	5 609 337 000,00	963 956 287,99

3

Наименование показателя	Код строки	Код дохода по бюджетной классификации	Утвержденные бюджетные назначения	Исполнено
являющимся налоговым резидентом Российской Федерации, в виде дивидендов				
Налог на доходы физических лиц с доходов, полученных от осуществления деятельности физическими лицами, зарегистрированными в качестве индивидуальных предпринимателей, нотариусов, занимающихся частной практикой, адвокатов, учредивших адвокатские кабинеты, и других лиц, занимающихся частной практикой в соответствии со статьей 227 Налогового кодекса Российской Федерации (в части суммы налога, не превышающей 650 тысяч рублей за налоговые периоды до 1 января 2025 года, а также в части суммы налога, не превышающей 312 тысяч рублей за налоговые периоды после 1 января 2025 года)	010	000 1010202001 0000 110	26 067 000,00	1 908 187,86
Налог на доходы физических лиц с доходов, полученных от осуществления деятельности физическими лицами, зарегистрированными в качестве индивидуальных предпринимателей, нотариусов, занимающихся частной практикой, адвокатов, учредивших адвокатские кабинеты, и других лиц, занимающихся частной практикой в соответствии со статьей 227 Налогового кодекса Российской Федерации	010	000 1010202101 0000 110	2 057 000,00	87 716,07

4

Наименование показателя	Код строки	Код дохода по бюджетной классификации	Утвержденные бюджетные назначения	Исполнено
Налог на доходы физических лиц с доходов, полученных от осуществления деятельности физическими лицами, зарегистрированными в качестве индивидуальных предпринимателей, нотариусов, занимающихся частной практикой, адвокатов, учредивших адвокатские кабинеты, и других лиц, занимающихся частной практикой в соответствии со статьей 227 Налогового кодекса Российской Федерации (в части суммы налога, превышающей 312 тысяч рублей за налоговые периоды до 1 января 2025 года)	010	000 1010202201 0000 110	8 152 000,00	253 811,27
Налог на доходы физических лиц с доходов, полученных от осуществления деятельности физическими лицами, зарегистрированными в качестве индивидуальных предпринимателей, нотариусов, занимающихся частной практикой, адвокатов, учредивших адвокатские кабинеты, и других лиц, занимающихся частной практикой в соответствии со статьей 227 Налогового кодекса Российской Федерации (в части суммы налога, превышающей 3 402 тысячи рублей, относящейся к части налоговой базы, превышающей 20 миллионов рублей и составляющей не более 50 миллионов рублей)	010	000 1010202301 0000 110	5 234 000,00	87 910,70
Налог на доходы физических лиц с доходов, полученных от осуществления деятельности физическими лицами, зарегистрированными в качестве индивидуальных предпринимателей, нотариусов, занимающихся частной практикой, адвокатов, учредивших адвокатские кабинеты, и других лиц, занимающихся частной практикой в соответствии со статьей 227 Налогового кодекса Российской Федерации (в части суммы налога, превышающей 9 402 тысячи рублей, относящейся к части налоговой базы, превышающей 50 миллионов рублей)	010	000 1010202401 0000 110	6 611 000,00	-
Налог на доходы физических лиц с доходов, полученных физическими лицами в соответствии со статьей 228 Налогового кодекса Российской Федерации (за исключением доходов от долевого участия в организации, полученных физическим лицом - налоговым резидентом Российской Федерации в виде дивидендов) (в части суммы налога, не превышающей 650 тысяч рублей за налоговые периоды до 1 января 2025 года, а также в части суммы налога, не превышающей 312 тысяч рублей за	010	000 1010203001 0000 110	132 000 000,00	8 684 809,62

5

Наименование показателя	Код строки	Код дохода по бюджетной классификации	Утвержденные бюджетные назначения	Исполнено
налоговые периоды после 1 января 2025 года)				
Налог на доходы физических лиц в виде фиксированных авансовых платежей с доходов, полученных физическими лицами, являющимися иностранными гражданами, осуществляющими трудовую деятельность по найму на основании патента в соответствии со статьей 227.1 Налогового кодекса Российской Федерации	010	000 1010204001 0000 110	960 000 000,00	145 219 187,00
Налог на доходы физических лиц в части суммы налога, превышающей 650 тысяч рублей, относящейся к части налоговой базы, превышающей 5 миллионов рублей, за налоговые периоды до 1 января 2025 года (за исключением доходов с суммы прибыли контролируемой иностранной компании, в том числе фиксированной прибыли контролируемой иностранной компании, доходов от долевого участия в организации, полученных физическим лицом - налоговым резидентом Российской Федерации в виде дивидендов), а также налог на доходы физических лиц в части суммы налога, превышающей 312 тысяч рублей, относящейся к части налоговой базы, превышающей 2,4 миллиона рублей и составляющей не более 5 миллионов рублей, за налоговые периоды после 1 января 2025 года (за исключением налога на доходы физических лиц, уплачиваемого на основании налогового уведомления налогоплательщикам, для которых выполнено условие, предусмотренное абзацем восьмым пункта 6 статьи 228 Налогового кодекса Российской Федерации, доходов, относящихся к налоговым базам, указанным в пунктах 6, 6.1 и 6.2 статьи 210 Налогового кодекса Российской Федерации, доходов физических лиц, не являющихся налоговыми резидентами Российской Федерации, указанных в абзаце девятом пункта 3 статьи 224 Налогового кодекса Российской Федерации)	010	000 1010208001 0000 110	98 832 000,00	5 444 792,02

6

Наименование показателя	Код строки	Код дохода по бюджетной классификации	Утвержденные бюджетные назначения	Исполнено
Налог на доходы физических лиц в отношении доходов от долевого участия в организации, полученных физическим лицом - налоговым резидентом Российской Федерации в виде дивидендов (в части суммы налога, не превышающей 650 тысяч рублей за налоговые периоды до 1 января 2025 года, а также в части суммы налога, не превышающей 312 тысяч рублей за налоговые периоды после 1 января 2025 года)	010	000 1010213001 0000 110	78 337 000,00	15 939 584,33
Налог на доходы физических лиц в отношении доходов от долевого участия в организации, полученных физическим лицом - налоговым резидентом Российской Федерации в виде дивидендов (в части суммы налога, превышающей 650 тысяч рублей за налоговые периоды до 1 января 2025 года, а также в части суммы налога, превышающей 312 тысяч рублей за налоговые периоды после 1 января 2025 года)	010	000 1010214001 0000 110	120 863 000,00	19 780 024,66
Налог на доходы физических лиц в части суммы налога, превышающей 702 тысячи рублей, относящейся к части налоговой базы, превышающей 5 миллионов рублей и составляющей не более 20 миллионов рублей (за исключением налога на доходы физических лиц в отношении доходов, указанных в абзаце тридцать девятом статьи 50 Бюджетного кодекса Российской Федерации, налога на доходы физических лиц в части суммы налога, превышающей 312 тысяч рублей, относящейся к сумме налоговых баз, указанных в пункте 6 статьи 210 Налогового кодекса Российской Федерации, превышающей 2,4 миллиона рублей (за исключением налога на доходы физических лиц в отношении доходов, указанных в абзацах тридцать пятом и тридцать шестом статьи 50 Бюджетного кодекса Российской Федерации), а также налога на доходы физических лиц в отношении доходов физических лиц, не являющихся налоговыми резидентами Российской Федерации, указанных в абзаце девятом пункта 3 статьи 224 Налогового кодекса Российской Федерации, в части суммы налога, превышающей 312 тысяч рублей, относящейся к части налоговой базы, превышающей 2,4 миллиона рублей)	010	000 1010215001 0000 110	18 691 000,00	3 775 538,32

7

Наименование показателя	Код строки	Код дохода по бюджетной классификации	Утвержденные бюджетные назначения	Исполнено
Налог на доходы физических лиц в части суммы налога, превышающей 3 402 тысячи рублей, относящейся к части налоговой базы, превышающей 20 миллионов рублей и составляющей не более 50 миллионов рублей (за исключением налога на доходы физических лиц в отношении доходов, указанных в абзацах тридцать пятом и тридцать шестом статьи 50 Бюджетного кодекса Российской Федерации), а также налога на доходы физических лиц в отношении доходов физических лиц, не являющихся налоговыми резидентами Российской Федерации, указанных в абзаце девятом пункта 3 статьи 224 Налогового кодекса Российской Федерации, в части суммы налога, превышающей 312 тысяч рублей, относящейся к части налоговой базы, превышающей 2,4 миллиона рублей)	010	000 1010216001 0000 110	3 368 000,00	414 976,50
Налог на доходы физических лиц в части суммы налога, превышающей 9 402 тысячи рублей, относящейся к части налоговой базы, превышающей 50 миллионов рублей (за исключением налога на доходы физических лиц в отношении доходов, указанных в абзаце тридцать девятом статьи 50 Бюджетного кодекса Российской Федерации, налога на доходы физических лиц в части суммы налога, превышающей 312 тысяч рублей, относящейся к сумме налоговых баз, указанных в пункте 6 статьи 210 Налогового кодекса Российской Федерации, превышающей 2,4 миллиона рублей (за исключением налога на доходы физических лиц в отношении доходов, указанных в абзацах тридцать пятом и тридцать шестом статьи 50 Бюджетного кодекса Российской Федерации), а также налога на доходы физических лиц в отношении доходов физических лиц, не являющихся налоговыми резидентами Российской Федерации, указанных в абзаце девятом пункта 3 статьи 224 Налогового кодекса Российской Федерации, в части суммы налога, превышающей 312 тысяч рублей, относящейся к части	010	000 1010217001 0000 110	3 154 000,00	503 663,40

8

Наименование показателя	Код строки	Код дохода по бюджетной классификации	Утвержденные бюджетные назначения	Исполнено
налоговой базы, превышающей 2,4 миллиона рублей)				
Налог на доходы физических лиц в части суммы налога, превышающей 312 тысяч рублей, относящейся к сумме налоговых баз, указанных в пункте 6 статьи 210 Налогового кодекса Российской Федерации, превышающей 2,4 миллиона рублей (за исключением налога на доходы физических лиц в отношении доходов, указанных в абзацах тридцать пятом и тридцать шестом статьи 50 Бюджетного кодекса Российской Федерации, налога на доходы физических лиц в части суммы налога, полученных физическими лицами, не являющимися резидентами Российской Федерации, в виде дивидендов (в части суммы налога, не превышающей 312 тысяч рублей)	010	000 1010218001 0000 110	1 300 000,00	54 522,14
Налог на доходы физических лиц в части суммы налога, превышающей 702 тысячи рублей, относящейся к сумме налоговых баз, указанных в пункте 6 статьи 210 Налогового кодекса Российской Федерации, превышающей 2,4 миллиона рублей (за исключением налога на доходы физических лиц в отношении доходов, указанных в абзацах тридцать пятом и тридцать шестом статьи 50 Бюджетного кодекса Российской Федерации, а также налога на доходы физических лиц в отношении доходов физических лиц, не являющихся налоговыми резидентами Российской Федерации, указанных в абзаце девятом пункта 3 статьи 224 Налогового кодекса Российской Федерации, а также налога на доходы физических лиц в отношении доходов, полученных физическими лицами - налоговыми резидентами Российской Федерации в виде дивидендов (в части суммы налога, превышающей 312 тысяч рублей)	010	000 1010220001 0000 110	-	2 076 109,57
Налог на доходы физических лиц в части суммы налога, относящейся к налоговой базе, указанной в пункте 6.2 статьи 210 Налогового кодекса Российской Федерации, не превышающей 5 миллионов рублей	010	000 1010221001 0000 110	3 833 700 000,00	792 072 558,15
Налог на доходы физических лиц в части суммы налога, превышающей 650 тысяч рублей, относящейся к налоговой базе, указанной в пункте 6.1 статьи 210 Налогового кодекса Российской Федерации, превышающей 5 миллионов рублей	010	000 1010222001 0000 110	-	-35 490,75

9

Наименование показателя	Код строки	Код дохода по бюджетной классификации	Утвержденные бюджетные назначения	Исполнено
Налог на доходы физических лиц в части суммы налога, превышающей 650 тысяч рублей, относящейся к налоговой базе, указанной в пункте 6.2 статьи 210 Налогового кодекса Российской Федерации, превышающей 5 миллионов рублей	010	000 1010223001 0000 110	12 414 000,00	612 858,98
НАЛОГИ НА ТОВАРЫ (РАБОТЫ, УСЛУГИ), РЕАЛИЗУЕМЫЕ НА ТЕРРИТОРИИ РОССИЙСКОЙ ФЕДЕРАЦИИ	010	000 1030000000 0000 000	24 383 800,00	7 288 667,27
Акцизы по подакцизным товарам (продукции), производимым на территории Российской Федерации	010	000 1030200001 0000 110	15 183 800,00	3 973 415,92
Доходы от уплаты акцизов на дизельное топливо, подлежащие распределению между бюджетами субъектов Российской Федерации и местными бюджетами с учетом установленных дифференцированных нормативов отчислений в местные бюджеты	010	000 1030223001 0000 110	8 089 700,00	1 973 280,11
Доходы от уплаты акцизов на дизельное топливо, подлежащие распределению между бюджетами субъектов Российской Федерации и местными бюджетами с учетом установленных дифференцированных нормативов отчислений в местные бюджеты (по нормативам, установленным федеральным законом о федеральном бюджете в целях формирования дорожных фондов субъектов Российской Федерации)	010	000 1030223101 0000 110	8 089 700,00	1 973 280,11
Доходы от уплаты акцизов на моторные масла для дизельных и (или) карбюраторных (инжекторных) двигателей, подлежащие распределению между бюджетами субъектов Российской Федерации и местными бюджетами с учетом установленных дифференцированных нормативов отчислений в местные бюджеты	010	000 1030224001 0000 110	41 500,00	8 936,41
Доходы от уплаты акцизов на моторные масла для дизельных и (или) карбюраторных (инжекторных) двигателей, подлежащие распределению между бюджетами субъектов Российской Федерации и местными бюджетами с учетом установленных дифференцированных нормативов отчислений в местные бюджеты (по нормативам, установленным федеральным законом о федеральном бюджете в целях формирования дорожных фондов субъектов Российской Федерации)	010	000 1030224101 0000 110	41 500,00	8 936,41
Доходы от уплаты акцизов на автомобильный бензин, подлежащие распределению между бюджетами субъектов Российской Федерации и местными бюджетами с учетом установленных дифференцированных	010	000 1030225001 0000 110	8 311 400,00	2 186 047,02

10

Наименование показателя	Код строки	Код дохода по бюджетной классификации	Утвержденные бюджетные назначения	Исполнено
нормативов отчислений в местные бюджеты				
Доходы от уплаты акцизов на автомобильный бензин, подлежащие распределению между бюджетами субъектов Российской Федерации и местными бюджетами с учетом установленных дифференцированных нормативов отчислений в местные бюджеты (по нормативам, установленным федеральным законом о федеральном бюджете в целях формирования дорожных фондов субъектов Российской Федерации)	010	000 1030225101 0000 110	8 311 400,00	2 186 047,02
Доходы от уплаты акцизов на прямогонный бензин, подлежащие распределению между бюджетами субъектов Российской Федерации и местными бюджетами с учетом установленных дифференцированных нормативов отчислений в местные бюджеты	010	000 1030226001 0000 110	-1 258 800,00	-194 847,62
Доходы от уплаты акцизов на прямогонный бензин, подлежащие распределению между бюджетами субъектов Российской Федерации и местными бюджетами с учетом установленных дифференцированных нормативов отчислений в местные бюджеты (по нормативам, установленным федеральным законом о федеральном бюджете в целях формирования дорожных фондов субъектов Российской Федерации)	010	000 1030226101 0000 110	-1 258 800,00	-194 847,62
Туристический налог	010	000 1030300001 0000 110	9 200 000,00	3 315 251,35
НАЛОГИ НА СОВОКУПНЫЙ ДОХОД	010	000 1050000000 0000 000	5 138 077 000,00	723 664 479,66
Налог, взимаемый в связи с применением упрощенной системы налогообложения	010	000 1050100000 0000 110	4 927 840 000,00	647 234 535,41
Налог, взимаемый с налогоплательщиков, выбравших в качестве объекта налогообложения доходы	010	000 1050101001 0000 110	2 553 440 000,00	219 820 398,20
Налог, взимаемый с налогоплательщиков, выбравших в качестве объекта налогообложения доходы	010	000 1050101001 0000 110	2 553 440 000,00	219 820 397,75
Налог, взимаемый с налогоплательщиков, выбравших в качестве объекта налогообложения доходы (за налоговые периоды, истекшие до 1 января 2011 года)	010	000 1050101201 0000 110	-	0,45
Налог, взимаемый с налогоплательщиков, выбравших в качестве объекта налогообложения доходы, уменьшенные на величину расходов	010	000 1050102001 0000 110	2 374 400 000,00	427 414 137,21

11

Наименование показателя	Код строки	Код дохода по бюджетной классификации	Утвержденные бюджетные назначения	Исполнено
Налог, взимаемый с налогоплательщиков, выбравших в качестве объекта налогообложения доходы, уменьшенные на величину расходов (в том числе минимальный налог, зачисляемый в бюджеты субъектов Российской Федерации)	010	000 1050102101 0000 110	2 374 400 000,00	427 414 137,21
Единый налог на вмененный доход для отдельных видов деятельности	010	000 1050200002 0000 110	-	42 872,46
Единый налог на вмененный доход для отдельных видов деятельности	010	000 1050201002 0000 110	-	42 872,46
Единый сельскохозяйственный налог	010	000 1050300001 0000 110	13 800 000,00	8 620 957,43
Единый сельскохозяйственный налог	010	000 1050301001 0000 110	13 800 000,00	8 620 957,43
Налог, взимаемый в связи с применением патентной системы налогообложения	010	000 1050400002 0000 110	195 000 000,00	14 391 308,95
Налог, взимаемый в связи с применением патентной системы налогообложения, зачисляемый в бюджеты городских округов	010	000 1050401002 0000 110	195 000 000,00	14 391 308,95
Налог, взимаемый в связи с применением специального налогового режима "Автоматизированная упрощенная система налогообложения"	010	000 1050700001 0000 110	1 437 000,00	53 374 805,41
НАЛОГИ НА ИМУЩЕСТВО	010	000 1060000000 0000 000	402 250 000,00	58 341 238,59
Налог на имущество физических лиц	010	000 1060100000 0000 110	172 900 000,00	15 023 713,52
Налог на имущество физических лиц, взимаемый по ставкам, применяемым к объектам налогообложения, расположенным в границах городских округов	010	000 1060102004 0000 110	172 900 000,00	15 023 713,52
Земельный налог	010	000 1060600000 0000 110	229 350 000,00	43 317 525,07
Земельный налог с организаций	010	000 1060603000 0000 110	168 750 000,00	39 555 960,62
Земельный налог с организаций, обладающих земельным участком, расположенным в границах городских округов	010	000 1060603204 0000 110	168 750 000,00	39 555 960,62
Земельный налог с физических лиц	010	000 1060604000 0000 110	60 600 000,00	3 761 564,45
Земельный налог с физических лиц, обладающих земельным участком, расположенным в границах городских округов	010	000 1060604204 0000 110	60 600 000,00	3 761 564,45
НАЛОГИ, СБОРЫ И РЕГУЛЯРНЫЕ ПЛАТЕЖИ ЗА ПОЛЬЗОВАНИЕ ПРИРОДНЫМИ РЕСУРСАМИ	010	000 1070000000 0000 000	32 400 000,00	3 471 851,68
Налог на добычу полезных ископаемых	010	000 1070100001 0000 110	32 400 000,00	3 471 851,68
Налог на добычу общераспространенных полезных ископаемых	010	000 1070102001 0000 110	32 400 000,00	3 471 851,68
ГОСУДАРСТВЕННАЯ ПОШЛИНА	010	000 1080000000 0000 000	293 200 000,00	84 700 732,70
Государственная пошлина по делам, рассматриваемым в судах общей юрисдикции, мировыми судьями	010	000 1080300001 0000 110	292 900 000,00	84 650 732,70
Государственная пошлина по делам, рассматриваемым в судах общей юрисдикции, мировыми судьями (за исключением Верховного Суда Российской Федерации)	010	000 1080301001 0000 110	292 900 000,00	84 650 732,70

исполнительным органом субъекта Российской Федерации (местной администрацией);

з) получатель субсидии (участник отбора), являющийся юридическим лицом, не находится в процессе реорганизации (за исключением реорганизации в форме присоединения к юридическому лицу, являющемуся получателем субсидии (участником отбора), другого юридического лица), ликвидации, в отношении его не введена процедура банкротства, деятельность получателя субсидии (участника отбора) не приостановлена в порядке, предусмотренном законодательством Российской Федерации, а получатель субсидии (участник отбора), являющийся индивидуальным предпринимателем, не прекратил деятельность в качестве индивидуального предпринимателя;

и) в реестре дисквалифицированных лиц отсутствуют сведения о дисквалифицированных руководителе, членах коллегиального исполнительного органа, лице, исполняющем функции единоличного исполнительного органа, или главном бухгалтере (при наличии) получателя субсидии (участника отбора), являющегося юридическим лицом, об индивидуальном предпринимателе и о физическом лице - производителе товаров, работ, услуг, являющихся получателями субсидии (участниками отбора);ж) порядки подачи заявок участниками отбора и требований, предъявляемых к форме и содержанию заявок, подаваемых участниками отбора, в соответствии с пунктом 2.5 настоящего Порядка;

9. Участник отбора, подавший предложение на участие в отборе, вправе вносить изменения в свое предложение на участие в отборе или отозвать его в любое время до дня и времени окончания установленного срока приема (подачи) предложений на участие в отборе путем подачи соответствующего письменного заявления уполномоченному органу. Уполномоченный орган осуществляет возврат участнику отбора заявку на участие в отборе в течение 3 рабочих дней со дня поступления письменного заявления об отзыве предложения на участие в отборе. По истечении установленного срока для приема (подачи) заявок на участие в отборе, заявления об изменении поданного предложения на участие в отборе или об отзыве предложения на участие в отборе, не принимаются;

10. Правила рассмотрения и оценки заявок участников отбора:

а) уполномоченный орган рассматривает, а также проверяет заявки на участие в отборе и приложенные к ним документы на предмет их соответствия установленным в объявлении о проведении отбора требованиям, в срок не позднее 3 рабочих дней со дня окончания приема заявок на участие в отборе;

4

б) в случае их несоответствия установленным требованиям, в том числе положениям объявления о проведении отбора, указанные заявки подлежат отклонению с указанием причин их отклонения;

в) уполномоченный орган, в случае отсутствия заявок на момент окончания приема заявок, продлевает сроки приема заявок, но не более чем на 15 календарных дней, опубликовав соответствующую информацию в трехдневный срок на едином портале, а также на официальном сайте Окружной администрации города Якутска www.yakutskcity.ru в информационно телекоммуникационной сети "Интернет";

г) участник отбора, подавший предложение на участие в отборе, вправе вносить изменения в свое предложение на участие в отборе или отозвать его в любое время до дня и времени окончания установленного срока приема (подачи) предложений на участие в отборе путем подачи соответствующего письменного заявления уполномоченному органу;

д) уполномоченный орган осуществляет возврат участнику отбора заявку на участие в отборе в течение 3 рабочих дней со дня поступления письменного заявления об отзыве предложения на участие в отборе;

е) по истечении установленного срока для приема (подачи) заявок на участие в отборе, заявления об изменении поданного предложения на участие в отборе или об отзыве предложения на участие в отборе, не принимаются;

ж) при подаче участником отбора письменного заявления о внесении изменений в ранее поданное предложение на участие в отборе днем подачи предложения на участие в отборе считается день подачи указанного заявления;

з) участник отбора в течение срока проведения отбора, указанного в пункте 2.2 настоящего Порядка, вправе обратиться в уполномоченный орган за разъяснением положений объявления письменно или устно;

и) заявки, поступившие после даты окончания срока приема заявок, не подлежат рассмотрению и возвращаются заявителям;

к) определение получателя субсидии производится Комиссией на основании заявок, направленных участниками отбора, исходя из наибольшего количества баллов согласно критериям оценки указанным в пункте 1.10 и соответствия участника отбора категориям и (или) критериям отбора, указанным в пункте 1.8 настоящего Порядка;

л) информация о результатах рассмотрения заявок размещается на едином портале, а также на официальном сайте Окружной администрации города Якутска в информационно-телекоммуникационной сети "Интернет" в день утверждения получателя субсидии (участника отбора);

м) получатель бюджетных средств осуществляет регистрацию заявок на участие в отборе в день их поступления в журнале регистрации заявок на

5

12

Наименование показателя	Код строки	Код дохода по бюджетной классификации	Утвержденные бюджетные назначения	Исполнено
Государственная пошлина за государственную регистрацию, а также за совершение прочих юридически значимых действий	010	000 1080700001 0000 110	300 000,00	50 000,00
Государственная пошлина за выдачу разрешения на установку рекламной конструкции	010	000 1080715001 0000 110	300 000,00	50 000,00
ДОХОДЫ ОТ ИСПОЛЬЗОВАНИЯ ИМУЩЕСТВА, НАХОДЯЩЕГОСЯ В ГОСУДАРСТВЕННОЙ И МУНИЦИПАЛЬНОЙ СОБСТВЕННОСТИ	010	000 1110000000 0000 000	334 262 800,00	60 515 227,95
Доходы в виде прибыли, приходящейся на доли в уставных (складочных) капиталах хозяйственных товариществ и обществ, или дивидендов по акциям, принадлежащим Российской Федерации, субъектам Российской Федерации или муниципальным образованиям	010	000 1110100000 0000 120	13 631 800,00	-
Доходы в виде прибыли, приходящейся на доли в уставных (складочных) капиталах хозяйственных товариществ и обществ, или дивидендов по акциям, принадлежащим городским округам	010	000 1110104004 0000 120	13 631 800,00	-
Доходы, получаемые в виде арендной либо иной платы за передачу в возмездное пользование государственного и муниципального имущества (за исключением имущества бюджетных и автономных учреждений, а также имущества государственных и муниципальных унитарных предприятий, в том числе казенных)	010	000 1110500000 0000 120	305 472 000,00	57 255 405,12
Доходы, получаемые в виде арендной платы за земельные участки, государственная собственность на которые не разграничена, а также средства от продажи права на заключение договоров аренды указанных земельных участков	010	000 1110501000 0000 120	264 000 000,00	51 487 493,13
Доходы, получаемые в виде арендной платы за земельные участки, государственная собственность на которые не разграничена и которые расположены в границах городских округов, а также средства от продажи права на заключение договоров аренды указанных земельных участков	010	000 1110501204 0000 120	264 000 000,00	51 487 493,13
Доходы, получаемые в виде арендной платы за земли после разграничения государственной собственности на землю, а также средства от продажи права на заключение договоров аренды указанных земельных участков (за исключением земельных участков бюджетных и автономных учреждений)	010	000 1110502000 0000 120	10 000 000,00	1 331 528,43

13

Наименование показателя	Код строки	Код дохода по бюджетной классификации	Утвержденные бюджетные назначения	Исполнено
Доходы, получаемые в виде арендной платы, а также средства от продажи права на заключение договоров аренды за земли, находящиеся в собственности городских округов (за исключением земельных участков муниципальных бюджетных и автономных учреждений)	010	000 1110502404 0000 120	10 000 000,00	1 331 528,43
Доходы от сдачи в аренду имущества, находящегося в оперативном управлении органов государственной власти, органов местного самоуправления, органов управления государственными внебюджетными фондами и созданных ими учреждений (за исключением имущества бюджетных и автономных учреждений)	010	000 1110503000 0000 120	31 472 000,00	4 436 383,56
Доходы от сдачи в аренду имущества, находящегося в оперативном управлении органов управления городских округов и созданных ими учреждений (за исключением имущества муниципальных бюджетных и автономных учреждений)	010	000 1110503404 0000 120	31 472 000,00	4 436 383,56
Платежи от государственных и муниципальных унитарных предприятий	010	000 1110700000 0000 120	1 159 000,00	456 500,00
Доходы от перечисления части прибыли государственных и муниципальных унитарных предприятий, остающейся после уплаты налогов и обязательных платежей	010	000 1110701000 0000 120	1 159 000,00	456 500,00
Доходы от перечисления части прибыли, оставшейся после уплаты налогов и иных обязательных платежей муниципальных унитарных предприятий, созданных городскими округами	010	000 1110701404 0000 120	1 159 000,00	456 500,00
Прочие доходы от использования имущества и прав, находящихся в государственной и муниципальной собственности (за исключением имущества бюджетных и автономных учреждений, а также имущества государственных и муниципальных унитарных предприятий, в том числе казенных)	010	000 1110900000 0000 120	14 000 000,00	2 803 322,83
Прочие поступления от использования имущества, находящегося в государственной и муниципальной собственности (за исключением имущества бюджетных и автономных учреждений, а также имущества государственных и муниципальных унитарных предприятий, в том числе казенных)	010	000 1110904000 0000 120	14 000 000,00	2 803 322,83

14

Наименование показателя	Код строки	Код дохода по бюджетной классификации	Утвержденные бюджетные назначения	Исполнено
Прочие поступления от использования имущества, находящегося в собственности городских округов (за исключением имущества муниципальных бюджетных и автономных учреждений, а также имущества муниципальных унитарных предприятий, в том числе казенных)	010	000 1110904404 0000 120	14 000 000,00	2 803 322,83
ПЛАТЕЖИ ПРИ ПОЛЬЗОВАНИИ ПРИРОДНЫМИ РЕСУРСАМИ	010	000 1120000000 0000 000	8 524 900,00	6 822 094,21
Плата за негативное воздействие на окружающую среду	010	000 1120101000 0000 120	6 624 900,00	6 787 133,85
Плата за выбросы загрязняющих веществ в атмосферный воздух стационарными объектами <10>	010	000 1120101001 0000 120	1 979 500,00	992 782,33
Плата за сбросы загрязняющих веществ в водные объекты	010	000 1120103001 0000 120	1 200 000,00	2 155 798,61
Плата за размещение отходов производства и потребления	010	000 1120104001 0000 120	3 445 400,00	3 638 552,91
Плата за размещение отходов производства	010	000 1120104101 0000 120	1 100 000,00	3 638 552,91
Плата за размещение твердых коммунальных отходов	010	000 1120104201 0000 120	2 345 400,00	-
Плата за использование лесов	010	000 1120400000 0000 120	1 900 000,00	34 960,36
Плата за использование лесов, расположенных на землях иных категорий, находящихся в собственности городских округов	010	000 1120404004 0000 120	1 900 000,00	34 960,36
Плата за использование лесов, расположенных на землях иных категорий, находящихся в собственности городских округов, в части платы по договору купли-продажи лесных насаждений	010	000 1120404104 0000 120	1 900 000,00	34 960,36
ДОХОДЫ ОТ ОКАЗАНИЯ ПЛАТНЫХ УСЛУГ И КОМПЕНСАЦИИ ЗАТРАТ ГОСУДАРСТВА	010	000 1130000000 0000 000	150 387 673,48	61 597 813,70
Доходы от оказания платных услуг (работ)	010	000 1130100000 0000 130	2 200 000,00	345 480,00
Прочие доходы от оказания платных услуг (работ)	010	000 1130199000 0000 130	2 200 000,00	345 480,00
Прочие доходы от оказания платных услуг (работ) получателями средств бюджетов городских округов	010	000 1130199404 0000 130	2 200 000,00	345 480,00
Доходы от компенсации затрат государства	010	000 1130200000 0000 130	148 187 673,48	61 252 333,70
Прочие доходы от компенсации затрат государства	010	000 1130299000 0000 130	148 187 673,48	61 252 333,70
Прочие доходы от компенсации затрат бюджетов городских округов	010	000 1130299404 0000 130	148 187 673,48	61 252 333,70
ДОХОДЫ ОТ ПРОДАЖИ МАТЕРИАЛЬНЫХ И НЕМАТЕРИАЛЬНЫХ АКТИВОВ	010	000 1140000000 0000 000	22 400 000,00	3 348 901,89
Доходы от продажи земельных участков, находящихся в государственной и муниципальной собственности	010	000 1140600000 0000 430	16 800 000,00	2 720 870,91
Доходы от продажи земельных участков, государственная собственность на которые не разграничена	010	000 1140601000 0000 430	11 000 000,00	1 323 870,91

15

Наименование показателя	Код строки	Код дохода по бюджетной классификации	Утвержденные бюджетные назначения	Исполнено
Доходы от продажи земельных участков, государственная собственность на которые не разграничена и которые расположены в границах городских округов	010	000 1140601204 0000 430	11 000 000,00	1 323 870,91
Доходы от продажи земельных участков, государственная собственность на которые разграничена (за исключением земельных участков бюджетных и автономных учреждений)	010	000 1140602000 0000 430	5 800 000,00	1 397 000,00
Доходы от продажи земельных участков, находящихся в собственности городских округов (за исключением земельных участков муниципальных бюджетных и автономных учреждений)	010	000 1140602404 0000 430	5 800 000,00	1 397 000,00
Плата за увеличение площади земельных участков, находящихся в частной собственности, в результате перераспределения таких земельных участков и земель (или) земельных участков, находящихся в государственной или муниципальной собственности	010	000 1140630000 0000 430	5 600 000,00	628 030,98
Плата за увеличение площади земельных участков, находящихся в частной собственности, в результате перераспределения таких земельных участков и земель (или) земельных участков, государственная собственность на которые не разграничена	010	000 1140631000 0000 430	5 600 000,00	628 030,98
Плата за увеличение площади земельных участков, находящихся в частной собственности, в результате перераспределения таких земельных участков и земель (или) земельных участков, государственная собственность на которые не разграничена и которые расположены в границах городских округов	010	000 1140631204 0000 430	5 600 000,00	628 030,98
ШТРАФЫ, САНКЦИИ, ВОЗМЕЩЕНИЕ УЩЕРБА	010	000 1160000000 0000 000	26 119 500,00	8 388 118,48
Административные штрафы, установленные Кодексом Российской Федерации об административных правонарушениях	010	000 1160100001 0000 140	26 119 500,00	2 550 357,85
Административные штрафы, установленные главой 5 Кодекса Российской Федерации об административных правонарушениях, посягающие на права граждан	010	000 1160105001 0000 140	26 119 500,00	49 750,00
Административные штрафы, установленные главой 5 Кодекса Российской Федерации об административных правонарушениях, за административные правонарушения, посягающие на права граждан, налагаемые мировыми судьями, комиссиями по делам несовершеннолетних и защите их прав	010	000 1160105301 0000 140	26 119 500,00	49 750,00

16

Наименование показателя	Код строки	Код дохода по бюджетной классификации	Утвержденные бюджетные назначения	Исполнено
Административные штрафы, установленные главой 6 Кодекса Российской Федерации об административных правонарушениях, за административные правонарушения, посягающие на здоровье, санитарно-эпидемиологическое благополучие населения и общественную нравственность	010	000 1160106001 0000 140	-	27 148,54
Административные штрафы, установленные главой 6 Кодекса Российской Федерации об административных правонарушениях, за административные правонарушения, посягающие на здоровье, санитарно-эпидемиологическое благополучие населения и общественную нравственность	010	000 1160106301 0000 140	-	27 148,54
Административные штрафы, установленные главой 7 Кодекса Российской Федерации об административных правонарушениях, за административные правонарушения в области охраны собственности	010	000 1160107001 0000 140	-	12 750,00
Административные штрафы, установленные главой 7 Кодекса Российской Федерации об административных правонарушениях, за административные правонарушения в области охраны собственности, налагаемые мировыми судьями, комиссиями по делам несовершеннолетних и защите их прав	010	000 1160107301 0000 140	-	12 750,00
Административные штрафы, установленные главой 8 Кодекса Российской Федерации об административных правонарушениях, за административные правонарушения в области охраны окружающей среды, природопользования и обращения с животными	010	000 1160108001 0000 140	-	230 145,74
Административные штрафы, установленные главой 8 Кодекса Российской Федерации об административных правонарушениях, за административные правонарушения в области охраны окружающей среды, природопользования и обращения с животными, налагаемые мировыми судьями, комиссиями по делам несовершеннолетних и защите их прав	010	000 1160108301 0000 140	-	230 145,74
Административные штрафы, установленные главой 9 Кодекса Российской Федерации об административных правонарушениях, за административные правонарушения в промышленности, строительстве и энергетике	010	000 1160109001 0000 140	-	11 000,00

17

Наименование показателя	Код строки	Код дохода по бюджетной классификации	Утвержденные бюджетные назначения	Исполнено
Административные штрафы, установленные главой 9 Кодекса Российской Федерации об административных правонарушениях, за административные правонарушения в промышленности, строительстве и энергетике, налагаемые мировыми судьями, комиссиями по делам несовершеннолетних и защите их прав	010	000 1160109301 0000 140	-	11 000,00
Административные штрафы, установленные главой 11 Кодекса Российской Федерации об административных правонарушениях, за административные правонарушения на транспорте	010	000 1160111001 0000 140	-	1 500,00
Административные штрафы, установленные главой 11 Кодекса Российской Федерации об административных правонарушениях, за административные правонарушения на транспорте, налагаемые мировыми судьями, комиссиями по делам несовершеннолетних и защите их прав	010	000 1160111301 0000 140	-	1 500,00
Административные штрафы, установленные главой 13 Кодекса Российской Федерации об административных правонарушениях, за административные правонарушения в области связи и информации	010	000 1160113001 0000 140	-	17 500,00
Административные штрафы, установленные главой 13 Кодекса Российской Федерации об административных правонарушениях, за административные правонарушения в области связи и информации, налагаемые мировыми судьями, комиссиями по делам несовершеннолетних и защите их прав	010	000 1160113301 0000 140	-	17 500,00
Административные штрафы, установленные главой 14 Кодекса Российской Федерации об административных правонарушениях, за административные правонарушения в области предпринимательской деятельности и деятельности саморегулируемых организаций	010	000 1160114001 0000 140	-	205 048,13
Административные штрафы, установленные главой 14 Кодекса Российской Федерации об административных правонарушениях, за административные правонарушения в области предпринимательской деятельности и деятельности саморегулируемых организаций, налагаемые мировыми судьями, комиссиями по делам несовершеннолетних и защите их прав	010	000 1160114301 0000 140	-	205 048,13
Административные штрафы, установленные главой 15 Кодекса Российской Федерации об административных правонарушениях, за административные правонарушения в области финансов, налогов и сборов, страхования, рынка ценных бумаг, добычи, производства, использования	010	000 1160115001 0000 140	-	244 425,69

18

Наименование показателя	Код строки	Код дохода по бюджетной классификации	Утвержденные бюджетные назначения	Исполнено
и обращения драгоценных металлов и драгоценных камней				
Административные штрафы, установленные главой 15 Кодекса Российской Федерации об административных правонарушениях, за административные правонарушения в области финансов, налогов и сборов, страхования, рынка ценных бумаг, добычи, производства, использования и обращения драгоценных металлов и драгоценных камней (за исключением штрафов, указанных в пункте 6 статьи 46 Бюджетного кодекса Российской Федерации), налагаемые мировыми судьями, комиссиями по делам несовершеннолетних и защите их прав	010	000 1160115301 0000 140	-	244 425,69
Административные штрафы, установленные главой 17 Кодекса Российской Федерации об административных правонарушениях, за административные правонарушения, посягающие на институты государственной власти	010	000 1160117001 0000 140	-	32 373,49
Административные штрафы, установленные главой 17 Кодекса Российской Федерации об административных правонарушениях, за административные правонарушения, посягающие на институты государственной власти, налагаемые мировыми судьями, комиссиями по делам несовершеннолетних и защите их прав	010	000 1160117301 0000 140	-	32 373,49
Административные штрафы, установленные главой 19 Кодекса Российской Федерации об административных правонарушениях, за административные правонарушения против порядка управления	010	000 1160119001 0000 140	-	531 376,73
Административные штрафы, установленные главой 19 Кодекса Российской Федерации об административных правонарушениях, за административные правонарушения против порядка управления, налагаемые мировыми судьями, комиссиями по делам несовершеннолетних и защите их прав	010	000 1160119301 0000 140	-	503 676,73
Административные штрафы, установленные главой 19 Кодекса Российской Федерации об административных правонарушениях, за административные правонарушения против порядка управления, выявленные должностными лицами органов муниципального контроля	010	000 1160119401 0000 140	-	27 700,00

19

Наименование показателя	Код строки	Код дохода по бюджетной классификации	Утвержденные бюджетные назначения	Исполнено
Административные штрафы, установленные главой 20 Кодекса Российской Федерации об административных правонарушениях, за административные правонарушения, посягающие на общественный порядок и общественную безопасность	010	000 1160120001 0000 140	-	1 186 839,53
Административные штрафы, установленные главой 20 Кодекса Российской Федерации об административных правонарушениях, за административные правонарушения, посягающие на общественный порядок и общественную безопасность, налагаемые мировыми судьями, комиссиями по делам несовершеннолетних и защите их прав	010	000 1160120301 0000 140	-	1 186 839,53
Административные штрафы, установленные главой 21 Кодекса Российской Федерации об административных правонарушениях, за административные правонарушения в области воинского учета	010	000 1160121001 0000 140	-	500,00
Административные штрафы, установленные главой 21 Кодекса Российской Федерации об административных правонарушениях, за административные правонарушения в области воинского учета, налагаемые мировыми судьями, комиссиями по делам несовершеннолетних и защите их прав	010	000 1160121301 0000 140	-	500,00
Административные штрафы, установленные Кодексом Российской Федерации об административных правонарушениях, за административные правонарушения в области производства и оборота этилового спирта, алкогольной и спиртосодержащей продукции, а также за административные правонарушения порядка ценообразования в части регулирования цен на этиловый спирт, алкогольную и спиртосодержащую продукцию	010	000 1160133000 0000 140	-	202 500,00
Административные штрафы, установленные Кодексом Российской Федерации об административных правонарушениях, за административные правонарушения в области производства и оборота этилового спирта, алкогольной и спиртосодержащей продукции, а также за административные правонарушения порядка ценообразования в части регулирования цен на этиловый спирт, алкогольную и спиртосодержащую продукцию, налагаемые мировыми судьями, комиссиями по делам несовершеннолетних и защите их прав	010	000 1160133301 0000 140	-	202 500,00
Административные штрафы, установленные законами субъектов Российской Федерации об административных правонарушениях	010	000 1160200002 0000 140	-	2 545 408,85

20

Наименование показателя	Код строки	Код дохода по бюджетной классификации	Утвержденные бюджетные назначения	Исполнено
Административные штрафы, установленные законами субъектов Российской Федерации об административных правонарушениях, за нарушение муниципальных правовых актов	010	000 1160202002 0000 140	-	2 545 408,85
Штрафы, неустойки, пени, уплаченные в соответствии с законом или договором в случае неисполнения или ненадлежащего исполнения обязательств перед государственным (муниципальным) органом, органом управления государственным внебюджетным фондом, казенным учреждением, Центральным банком Российской Федерации, иной организацией, действующей от имени Российской Федерации	010	000 1160700000 0000 140	-	456 893,83
Штрафы, неустойки, пени, уплаченные в случае просрочки исполнения поставщиком (подрядчиком, исполнителем) обязательств, предусмотренных государственным (муниципальным) контрактом	010	000 1160701000 0000 140	-	6 372,70
Штрафы, неустойки, пени, уплаченные в случае просрочки исполнения поставщиком (подрядчиком, исполнителем) обязательств, предусмотренных муниципальным контрактом, заключенным муниципальным органом, казенным учреждением городского округа	010	000 1160701004 0000 140	-	6 372,70
Иные штрафы, неустойки, пени, уплаченные в соответствии с законом или договором в случае неисполнения или ненадлежащего исполнения обязательств перед государственным (муниципальным) органом, казенным учреждением, Центральным банком Российской Федерации, государственной корпорацией	010	000 1160709000 0000 140	-	450 521,13
Иные штрафы, неустойки, пени, уплаченные в соответствии с законом или договором в случае неисполнения или ненадлежащего исполнения обязательств перед муниципальным органом (муниципальным казенным учреждением) городского округа	010	000 1160709004 0000 140	-	450 521,13
Денежные средства, изымаемые в собственность Российской Федерации, субъекта Российской Федерации, муниципального образования в соответствии с решениями судов (за исключением обвинительных приговоров и постановлений судов, вынесенных при производстве по уголовным делам)	010	000 1160900000 0000 140	-	161 568,87
Денежные средства, изымаемые в собственность городского округа в соответствии с решениями судов (за исключением обвинительных приговоров и постановлений судов, вынесенных при производстве по уголовным делам)	010	000 1160904004 0000 140	-	161 568,87

21

Наименование показателя	Код строки	Код дохода по бюджетной классификации	Утвержденные бюджетные назначения	Исполнено
Платежи в целях возмещения причиненного ущерба (убытков)	010	000 1161000000 0000 140	-	265 505,45
Доходы от денежных взысканий (штрафов), поступающие в счет погашения задолженности, образовавшейся до 1 января 2020 года, подлежащие зачислению в бюджеты бюджетной системы Российской Федерации по нормативам, действовавшим в 2019 году	010	000 1161012000 0000 140	-	265 505,45
Доходы от денежных взысканий (штрафов), поступающие в счет погашения задолженности, образовавшейся до 1 января 2020 года, подлежащие зачислению в бюджет муниципального образования по нормативам, действовавшим в 2019 году	010	000 1161012301 0000 140	-	259 236,45
Доходы от денежных взысканий (штрафов), поступающие в счет погашения задолженности, образовавшейся до 1 января 2020 года, подлежащие зачислению в федеральный бюджет и бюджет муниципального образования по нормативам, действовавшим в 2019 году	010	000 1161012901 0000 140	-	6 269,00
Платежи, уплачиваемые в целях возмещения вреда	010	000 1161100001 0000 140	-	2 205 883,63
Платежи по искам о возмещению вреда, причиненного окружающей среде, а также платежи, уплачиваемые при добровольном возмещении вреда, причиненного окружающей среде (за исключением вреда, причиненного окружающей среде на особо охраняемых природных территориях, вреда, причиненного водным объектам, водным биологическим ресурсам, атмосферному воздуху, почвам, недрам, объектам животного мира, занесенным в Красную книгу Российской Федерации, а также иным объектам животного мира, не относящимся к объектам охоты и рыболовства и среде их обитания), подлежащие зачислению в бюджет муниципального образования	010	000 1161105001 0000 140	-	2 118 883,63
Платежи по искам о возмещению вреда, причиненного почвам, а также платежи, уплачиваемые при добровольном возмещении вреда, причиненного почвам, подлежащие зачислению в бюджет муниципального образования (за исключением вреда, причиненного на особо охраняемых природных территориях)	010	000 1161113001 0000 140	-	87 000,00
ПРОЧИЕ НЕНАЛОГОВЫЕ ДОХОДЫ	010	000 1170000000 0000 000	225 546 956,28	128 420 688,42
Невыясненные поступления	010	000 1170100000 0000 180	-	859 772,63
Невыясненные поступления, зачисляемые в бюджеты городских округов	010	000 1170104004 0000 180	-	859 772,63
Прочие неналоговые доходы	010	000 1170500000 0000 180	225 546 956,28	127 560 915,79

22

Наименование показателя	Код строки	Код дохода по бюджетной классификации	Утвержденные бюджетные назначения	Исполнено
Прочие неналоговые доходы бюджетов городских округов	010	000 1170504004 0000 180	225 546 956,28	127 560 915,79
БЕЗВОЗМЕЗДНЫЕ ПОСТУПЛЕНИЯ	010	000 2000000000 0000 000	14 573 074 000,91	3 835 791 514,82
БЕЗВОЗМЕЗДНЫЕ ПОСТУПЛЕНИЯ ОТ ДРУГИХ БЮДЖЕТОВ БЮДЖЕТНОЙ СИСТЕМЫ РОССИЙСКОЙ ФЕДЕРАЦИИ	010	000 2020000000 0000 000	14 546 283 062,80	3 818 819 009,13
Субсидии бюджетам бюджетной системы Российской Федерации (межбюджетные субсидии)	010	000 2022000000 0000 150	3 244 155 823,51	702 567 377,95
Субсидии бюджетам на софинансирование капитальных вложений в объекты муниципальной собственности	010	000 2022007700 0000 150	200 000,00	-
Субсидии бюджетам городских округов на софинансирование капитальных вложений в объекты муниципальной собственности	010	000 2022007704 0000 150	200 000,00	-
Субсидии бюджетам на адресное строительство школ в отдельных населенных пунктах с объективно выявленной потребностью инфраструктуры (зданий) школ	010	000 2022504900 0000 150	294 949 494,95	-
Субсидии бюджетам городских округов на адресное строительство школ в отдельных населенных пунктах с объективно выявленной потребностью инфраструктуры (зданий) школ	010	000 2022504904 0000 150	294 949 494,95	-
Субсидии бюджетам на адресное строительство детских садов в отдельных населенных пунктах с объективно выявленной потребностью инфраструктуры (зданий)	010	000 2022505400 0000 150	223 520 808,09	-
Субсидии бюджетам городских округов на адресное строительство детских садов в отдельных населенных пунктах с объективно выявленной потребностью инфраструктуры (зданий)	010	000 2022505404 0000 150	223 520 808,09	-
Субсидии бюджетам на организацию бесплатного горячего питания обучающихся, получающих начальное общее образование в государственных и муниципальных образовательных организациях	010	000 2022530400 0000 150	505 346 374,00	122 548 299,84
Субсидии бюджетам городских округов на организацию бесплатного горячего питания обучающихся, получающих начальное общее образование в государственных и муниципальных образовательных организациях	010	000 2022530404 0000 150	505 346 374,00	122 548 299,84
Субсидии бюджетам на осуществление капитального ремонта и оснащение образовательных организаций, осуществляющих образовательную деятельность по образовательным программам дошкольного образования	010	000 2022531500 0000 150	113 853 070,00	-
Субсидии бюджетам городских округов на осуществление капитального ремонта и оснащение образовательных организаций, осуществляющих образовательную	010	000 2022531504 0000 150	113 853 070,00	-

23

Наименование показателя	Код строки	Код дохода по бюджетной классификации	Утвержденные бюджетные назначения	Исполнено
деятельность по образовательным программам дошкольного образования				
Субсидии бюджетам на модернизацию учреждений культуры, включая создание детских культурно-просветительских центров на базе учреждений культуры	010	000 2022534900 0000 150	6 868 686,87	-
Субсидии бюджетам городских округов на модернизацию учреждений культуры, включая создание детских культурно-просветительских центров на базе учреждений культуры	010	000 2022534904 0000 150	6 868 686,87	-
Субсидии бюджетам на внедрение интеллектуальных транспортных систем, предусматривающих автоматизацию процессов управления дорожным движением в городских агломерациях, включающих города с населением свыше 300 тысяч человек	010	000 2022541800 0000 150	24 857 878,79	-
Субсидии бюджетам городских округов на внедрение интеллектуальных транспортных систем, предусматривающих автоматизацию процессов управления дорожным движением в городских агломерациях, включающих города с населением свыше 300 тысяч человек	010	000 2022541804 0000 150	24 857 878,79	-
Субсидии бюджетам на обновление общественного транспорта	010	000 2022544300 0000 150	105 757 800,00	-
Субсидии бюджетам городских округов на обновление общественного транспорта	010	000 2022544304 0000 150	105 757 800,00	-
Субсидии бюджетам на развитие и приведение в нормативное состояние автомобильных дорог регионального или межмуниципального, местного значения, включающих искусственные дорожные сооружения	010	000 2022544700 0000 150	610 760 666,67	433 613 904,35
Субсидии бюджетам городских округов на развитие и приведение в нормативное состояние автомобильных дорог регионального или межмуниципального, местного значения, включающих искусственные дорожные сооружения	010	000 2022544704 0000 150	610 760 666,67	433 613 904,35
Субсидии бюджетам на обеспечение развития и укрепления материально-технической базы домов культуры в населенных пунктах с числом жителей до 50 тысяч человек	010	000 2022546700 0000 150	765 922,94	-
Субсидии бюджетам городских округов на обеспечение развития и укрепления материально-технической базы домов культуры в населенных пунктах с числом жителей до 50 тысяч человек	010	000 2022546704 0000 150	765 922,94	-
Субсидии бюджетам на реализацию мероприятий по обеспечению жильем молодых семей	010	000 2022549700 0000 150	17 433 552,76	-
Субсидии бюджетам городских округов на реализацию мероприятий	010	000 2022549704 0000 150	17 433 552,76	-

24

Наименование показателя	Код строки	Код дохода по бюджетной классификации	Утвержденные бюджетные назначения	Исполнено
по обеспечению жильем молодых семей				
Субсидии бюджетам на реализацию мероприятий планов социального развития центров экономического роста субъектов Российской Федерации, входящих в состав Дальневосточного федерального округа	010	000 2022550500 0000 150	37 230 407,40	-
Субсидии бюджетам городских округов на реализацию мероприятий планов социального развития центров экономического роста субъектов Российской Федерации, входящих в состав Дальневосточного федерального округа	010	000 2022550504 0000 150	37 230 407,40	-
Субсидии бюджетам на реализацию программ формирования современной городской среды	010	000 2022555500 0000 150	69 189 646,46	-
Субсидии бюджетам городских округов на реализацию программ формирования современной городской среды	010	000 2022555504 0000 150	69 189 646,46	-
Прочие субсидии	010	000 2022999900 0000 150	1 233 421 514,58	146 405 173,76
Прочие субсидии бюджетам городских округов	010	000 2022999904 0000 150	1 233 421 514,58	146 405 173,76
Субвенции бюджетам бюджетной системы Российской Федерации	010	000 2023000000 0000 150	10 926 842 524,29	3 094 590 714,07
Субвенции местным бюджетам на выполнение передаваемых полномочий субъектов Российской Федерации	010	000 2023002400 0000 150	10 166 421 178,46	2 911 107 785,52
Субвенции бюджетам городских округов на выполнение передаваемых полномочий субъектов Российской Федерации	010	000 2023002404 0000 150	10 166 421 178,46	2 911 107 785,52
Субвенции бюджетам на компенсацию части платы, взимаемой с родителей (законных представителей) за присмотр и уход за детьми, посещающими образовательные организации, реализующие образовательные программы дошкольного образования	010	000 2023002900 0000 150	12 171 896,56	5 608 910,11
Субвенции бюджетам городских округов на компенсацию части платы, взимаемой с родителей (законных представителей) за присмотр и уход за детьми, посещающими образовательные организации, реализующие образовательные программы дошкольного образования	010	000 2023002904 0000 150	12 171 896,56	5 608 910,11
Субвенции бюджетам муниципальных образований на обеспечение детей-сирот и детей, оставшихся без попечения родителей, лиц из числа детей-сирот и детей, оставшихся без попечения родителей, жильем помещениями	010	000 2023508200 0000 150	15 100 866,00	-
Субвенции бюджетам городских округов на обеспечение детей-сирот и детей, оставшихся без попечения родителей, лиц из числа детей-сирот и	010	000 2023508204 0000 150	15 100 866,00	-

25

Наименование показателя	Код строки	Код дохода по бюджетной классификации	Утвержденные бюджетные назначения	Исполнено
детей, оставшихся без попечения родителей, жильем помещениями				
Субвенции бюджетам на осуществление полномочий по составлению (изменению) списков кандидатов в присяжные заседатели федеральных судов общей юрисдикции в Российской Федерации	010	000 2023512000 0000 150	552 570,00	552 570,00
Субвенции бюджетам городских округов на осуществление полномочий по составлению (изменению) списков кандидатов в присяжные заседатели федеральных судов общей юрисдикции в Российской Федерации	010	000 2023512004 0000 150	552 570,00	552 570,00
Субвенции бюджетам муниципальных образований на ежемесячное денежное вознаграждение за классное руководство педагогическим работникам государственных и муниципальных образовательных организаций, реализующих образовательные программы начального общего образования, образовательные программы основного общего образования, образовательные программы среднего общего образования	010	000 2023530300 0000 150	335 048 868,00	82 861 752,36
Субвенции бюджетам городских округов на ежемесячное денежное вознаграждение за классное руководство педагогическим работникам государственных и муниципальных образовательных организаций, реализующих образовательные программы начального общего образования, образовательные программы основного общего образования, образовательные программы среднего общего образования	010	000 2023530304 0000 150	335 048 868,00	82 861 752,36
Единая субвенция местным бюджетам из бюджета субъекта Российской Федерации	010	000 2023690000 0000 150	397 547 145,27	94 459 696,08
Единая субвенция бюджетам городских округов из бюджета субъекта Российской Федерации	010	000 2023690004 0000 150	397 547 145,27	94 459 696,08
Иные межбюджетные трансферты	010	000 2024000000 0000 150	375 284 715,00	21 660 917,11
Межбюджетные трансферты, передаваемые бюджетам на обеспечение выплат ежемесячного денежного вознаграждения советникам директоров по воспитанию и взаимодействию с детскими общественными объединениями государственных общеобразовательных организаций, профессиональных образовательных организаций субъектов Российской Федерации, города Байконура и федеральной территории "Сириус", муниципальных общеобразовательных	010	000 2024505000 0000 150	16 163 028,00	3 997 783,94

26

Наименование показателя	Код строки	Код дохода по бюджетной классификации	Утвержденные бюджетные назначения	Исполнено
организаций и профессиональных образовательных организаций				
Межбюджетные трансферты, передаваемые бюджетам городских округов на обеспечение выплат ежемесячного денежного вознаграждения советникам директоров по воспитанию и взаимодействию с детскими общественными объединениями государственных общеобразовательных организаций, профессиональных образовательных организаций субъектов Российской Федерации, города Байконура и федеральной территории "Сириус", муниципальных общеобразовательных организаций и профессиональных образовательных организаций	010	000 2024505004 0000 150	16 163 028,00	3 997 783,94
Межбюджетные трансферты, передаваемые бюджетам на проведение мероприятий по обеспечению деятельности советников директора по воспитанию и взаимодействию с детскими общественными объединениями в общеобразовательных организациях	010	000 2024517900 0000 150	53 048 755,00	13 240 486,17
Межбюджетные трансферты, передаваемые бюджетам городских округов на проведение мероприятий по обеспечению деятельности советников директора по воспитанию и взаимодействию с детскими общественными объединениями в общеобразовательных организациях	010	000 2024517904 0000 150	53 048 755,00	13 240 486,17
Прочие межбюджетные трансферты, передаваемые бюджетам	010	000 2024999900 0000 150	306 072 932,00	4 422 647,00
Прочие межбюджетные трансферты, передаваемые бюджетам городских округов	010	000 2024999904 0000 150	306 072 932,00	4 422 647,00
ПРОЧИЕ БЕЗВОЗМЕЗДНЫЕ ПОСТУПЛЕНИЯ	010	000 2070000000 0000 000	-	23 510 153,12
Прочие безвозмездные поступления в бюджеты городских округов	010	000 2070400004 0000 150	-	23 510 153,12
Поступления от денежных пожертвований, предоставляемых физическими лицами получателям средств бюджетов городских округов	010	000 2070402004 0000 150	-	490 300,00
Прочие безвозмездные поступления в бюджеты городских округов	010	000 2070405004 0000 150	-	23 019 853,12

28

Наименование показателя	Код строки	Код дохода по бюджетной классификации	Утвержденные бюджетные назначения	Исполнено
Возврат остатков субвенций на ежемесячное денежное вознаграждение за классное руководство педагогическим работникам государственных и муниципальных образовательных организаций, реализующих образовательные программы начального общего образования, образовательные программы основного общего образования, образовательные программы среднего общего образования, из бюджетов городских округов	010	000 2193530304 0000 150	-	-8 369 206,07
Возврат остатков иных межбюджетных трансфертов на обеспечение выплат ежемесячного денежного вознаграждения советникам директоров по воспитанию и взаимодействию с детскими общественными объединениями государственных общеобразовательных организаций, профессиональных образовательных организаций субъектов Российской Федерации, города Байконура и федеральной территории "Сириус", муниципальных общеобразовательных организаций и профессиональных образовательных организаций из бюджетов городских округов	010	000 2194505004 0000 150	-	-1 078 325,65
Возврат остатков иных межбюджетных трансфертов на проведение мероприятий по обеспечению деятельности советников директора по воспитанию и взаимодействию с детскими общественными объединениями в общеобразовательных организациях из бюджетов городских округов	010	000 2194517904 0000 150	-	-354 027,72
Возврат прочих остатков субсидий, субвенций и иных межбюджетных трансфертов, имеющих целевое назначение, прошлых лет из бюджетов городских округов	010	000 2196001004 0000 150	-	-56 928 920,87

2. Расходы бюджета

Наименование показателя	Код строки	Код расхода по бюджетной классификации	Утвержденные бюджетные назначения	Исполнено
1	2	3	4	5
Расходы бюджета - всего	200	x	33 829 081 888,04	7 375 437 949,25
в том числе:				
ОБЩЕГОСУДАРСТВЕННЫЕ ВОПРОСЫ	200	000 0100 0000000000 000	4 073 984 464,76	648 200 417,21
Функционирование высшего должностного лица субъекта Российской Федерации и муниципального образования	200	000 0102 0000000000 000	7 101 570,50	3 090 735,74

29

Наименование показателя	Код строки	Код расхода по бюджетной классификации	Утвержденные бюджетные назначения	Исполнено
Расходы на выплаты персоналу в целях обеспечения выполнения функций государственными (муниципальными) органами, казенными учреждениями, органами управления государственными внебюджетными фондами	200	000 0102 0000000000 100	7 101 570,50	3 090 735,74
Расходы на выплаты персоналу государственных (муниципальных) органов	200	000 0102 0000000000 120	7 101 570,50	3 090 735,74
Фонд оплаты труда государственных (муниципальных) органов	200	000 0102 0000000000 121	5 377 473,50	2 842 922,22
Иные выплаты персоналу государственных (муниципальных) органов, за исключением фонда оплаты труда	200	000 0102 0000000000 122	100 100,00	-
Взносы по обязательному социальному страхованию на выплаты денежного содержания и иные выплаты работникам государственных (муниципальных) органов	200	000 0102 0000000000 129	1 623 997,00	247 813,52
Функционирование законодательных (представительных) органов государственной власти и представительных органов муниципальных образований	200	000 0103 0000000000 000	77 742 488,75	14 396 866,95
Расходы на выплаты персоналу в целях обеспечения выполнения функций государственными (муниципальными) органами, казенными учреждениями, органами управления государственными внебюджетными фондами	200	000 0103 0000000000 100	62 802 670,73	13 227 517,62
Расходы на выплаты персоналу государственных (муниципальных) органов	200	000 0103 0000000000 120	62 802 670,73	13 227 517,62
Фонд оплаты труда государственных (муниципальных) органов	200	000 0103 0000000000 121	44 055 551,25	10 236 490,95
Иные выплаты персоналу государственных (муниципальных) органов, за исключением фонда оплаты труда	200	000 0103 0000000000 122	5 442 343,00	1 394 149,00
Взносы по обязательному социальному страхованию на выплаты денежного содержания и иные выплаты работникам государственных (муниципальных) органов	200	000 0103 0000000000 129	13 304 776,48	1 596 877,67
Закупка товаров, работ и услуг для обеспечения государственных (муниципальных) нужд	200	000 0103 0000000000 200	14 580 514,02	829 349,33
Иные закупки товаров, работ и услуг для обеспечения государственных (муниципальных) нужд	200	000 0103 0000000000 240	14 580 514,02	829 349,33
Прочая закупка товаров, работ и услуг	200	000 0103 0000000000 244	14 580 514,02	829 349,33
Иные бюджетные ассигнования	200	000 0103 0000000000 800	359 304,00	340 000,00
Уплата налогов, сборов и иных платежей	200	000 0103 0000000000 850	359 304,00	340 000,00
Уплата прочих налогов, сборов	200	000 0103 0000000000 852	19 304,00	-
Уплата иных платежей	200	000 0103 0000000000 853	340 000,00	340 000,00
Функционирование Правительства Российской Федерации, высших исполнительных органов субъектов Российской Федерации, местных администраций	200	000 0104 0000000000 000	390 451 657,68	72 873 357,06

30

Наименование показателя	Код строки	Код расхода по бюджетной классификации	Утвержденные бюджетные назначения	Исполнено
Расходы на выплаты персоналу в целях обеспечения выполнения функций государственными (муниципальными) органами, казенными учреждениями, органами управления государственными внебюджетными фондами	200	000 0104 0000000000 100	350 479 803,11	69 985 616,40
Расходы на выплаты персоналу государственных (муниципальных) органов	200	000 0104 0000000000 120	350 479 803,11	69 985 616,40
Фонд оплаты труда государственных (муниципальных) органов	200	000 0104 0000000000 121	262 339 305,00	54 938 124,43
Иные выплаты персоналу государственных (муниципальных) органов, за исключением фонда оплаты труда	200	000 0104 0000000000 122	8 914 028,00	2 172 874,80
Взносы по обязательному социальному страхованию на выплаты денежного содержания и иные выплаты работникам государственных (муниципальных) органов	200	000 0104 0000000000 129	79 226 470,11	12 874 617,17
Закупка товаров, работ и услуг для обеспечения государственных (муниципальных) нужд	200	000 0104 0000000000 200	12 895 628,57	2 836 440,66
Иные закупки товаров, работ и услуг для обеспечения государственных (муниципальных) нужд	200	000 0104 0000000000 240	12 895 628,57	2 836 440,66
Прочая закупка товаров, работ и услуг	200	000 0104 0000000000 244	12 895 628,57	2 836 440,66
Иные бюджетные ассигнования	200	000 0104 0000000000 800	27 076 226,00	51 300,00
Уплата налогов, сборов и иных платежей	200	000 0104 0000000000 850	27 076 226,00	51 300,00
Уплата налога на имущество организаций и земельного налога	200	000 0104 0000000000 851	5 510,00	-
Уплата прочих налогов, сборов	200	000 0104 0000000000 852	20 900,00	-
Уплата иных платежей	200	000 0104 0000000000 853	27 049 816,00	51 300,00
Судебная система	200	000 0105 0000000000 000	552 570,00	552 570,00
Закупка товаров, работ и услуг для обеспечения государственных (муниципальных) нужд	200	000 0105 0000000000 200	552 570,00	552 570,00
Иные закупки товаров, работ и услуг для обеспечения государственных (муниципальных) нужд	200	000 0105 0000000000 240	552 570,00	552 570,00
Прочая закупка товаров, работ и услуг	200	000 0105 0000000000 244	552 570,00	552 570,00
Обеспечение деятельности финансовых, налоговых и таможенных органов и органов финансового (финансово-бюджетного) надзора	200	000 0106 0000000000 000	185 939 508,35	36 913 894,28
Расходы на выплаты персоналу в целях обеспечения выполнения функций государственными (муниципальными) органами, казенными учреждениями, органами управления государственными внебюджетными фондами	200	000 0106 0000000000 100	166 587 517,66	34 263 772,55
Расходы на выплаты персоналу государственных (муниципальных) органов	200	000 0106 0000000000 120	166 587 517,66	34 263 772,55
Фонд оплаты труда государственных (муниципальных) органов	200	000 0106 0000000000 121	123 329 910,49	27 402 359,17
Иные выплаты персоналу государственных (муниципальных) органов, за исключением фонда оплаты труда	200	000 0106 0000000000 122	5 686 474,20	425 364,22

31

Наименование показателя	Код строки	Код расхода по бюджетной классификации	Утвержденные бюджетные назначения	Исполнено
Взносы по обязательному социальному страхованию на выплаты денежного содержания и иные выплаты работникам государственных (муниципальных) органов	200	000 0106 0000000000 129	37 571 132,97	6 436 049,16
Закупка товаров, работ и услуг для обеспечения государственных (муниципальных) нужд	200	000 0106 0000000000 200	19 127 684,69	2 468 987,84
Иные закупки товаров, работ и услуг для обеспечения государственных (муниципальных) нужд	200	000 0106 0000000000 240	19 127 684,69	2 468 987,84
Прочая закупка товаров, работ и услуг	200	000 0106 0000000000 244	19 127 684,69	2 468 987,84
Социальное обеспечение и иные выплаты населению	200	000 0106 0000000000 300	43 584,00	10 896,00
Иные выплаты населению	200	000 0106 0000000000 360	43 584,00	10 896,00
Иные бюджетные ассигнования	200	000 0106 0000000000 800	180 722,00	170 237,89
Уплата налогов, сборов и иных платежей	200	000 0106 0000000000 850	180 722,00	170 237,89
Уплата прочих налогов, сборов	200	000 0106 0000000000 852	7 722,00	-
Уплата иных платежей	200	000 0106 0000000000 853	173 000,00	170 237,89
Обеспечение проведения выборов и референдумов	200	000 0107 0000000000 000	2 853 039,55	-
Иные бюджетные ассигнования	200	000 0107 0000000000 800	2 853 039,55	-
Специальные расходы	200	000 0107 0000000000 880	2 853 039,55	-
Резервные фонды	200	000 0111 0000000000 000	516 273 353,31	-
Иные бюджетные ассигнования	200	000 0111 0000000000 800	516 273 353,31	-
Резервные средства	200	000 0111 0000000000 870	516 273 353,31	-
Другие общегосударственные вопросы	200	000 0113 0000000000 000	2 895 070 276,62	520 372 993,18
Расходы на выплаты персоналу в целях обеспечения выполнения функций государственными (муниципальными) органами, казенными учреждениями, органами управления государственными внебюджетными фондами	200	000 0113 0000000000 100	1 260 391 867,19	230 498 923,94
Расходы на выплаты персоналу казенных учреждений	200	000 0113 0000000000 110	1 163 147 035,19	227 649 713,99
Фонд оплаты труда учреждений	200	000 0113 0000000000 111	873 024 777,96	179 169 526,69
Иные выплаты персоналу учреждений, за исключением фонда оплаты труда	200	000 0113 0000000000 112	26 202 458,80	2 567 199,72
Иные выплаты учреждениям привлекаемым лицам	200	000 0113 0000000000 113	265 200,00	-
Взносы по обязательному социальному страхованию на выплаты по оплате труда работников и иные выплаты работникам учреждений	200	000 0113 0000000000 119	263 654 598,43	45 912 987,58
Расходы на выплаты персоналу государственных (муниципальных) органов	200	000 0113 0000000000 120	97 244 832,00	2 849 209,95
Фонд оплаты труда государственных (муниципальных) органов	200	000 0113 0000000000 121	69 922 104,50	1 363 055,15
Иные выплаты персоналу государственных (муниципальных) органов, за исключением фонда оплаты труда	200	000 0113 0000000000 122	6 206 405,24	1 101 547,10
Взносы по обязательному социальному страхованию на выплаты денежного содержания и иные выплаты работникам государственных (муниципальных) органов	200	000 0113 0000000000 129	21 116 322,26	384 607,70

32

Наименование показателя	Код строки	Код расхода по бюджетной классификации	Утвержденные бюджетные назначения	Исполнено
Закупка товаров, работ и услуг для обеспечения государственных (муниципальных) нужд	200	000 0113 0000000000 200	649 229 415,61	113 722 026,65
Иные закупки товаров, работ и услуг для обеспечения государственных (муниципальных) нужд	200	000 0113 0000000000 240	649 229 415,61	113 722 026,65
Закупка товаров, работ и услуг в целях капитального ремонта государственного (муниципального) имущества	200	000 0113 0000000000 243	9 445 479,38	3 048 613,79
Прочая закупка товаров, работ и услуг	200	000 0113 0000000000 244	536 723 083,38	86 489 666,24
Закупка товаров, работ и услуг в целях создания, развития, эксплуатации и вывода из эксплуатации государственных (муниципальных) информационных систем	200	000 0113 0000000000 246	46 115 778,81	10 984 007,71
Закупка энергетических ресурсов	200	000 0113 0000000000 247	50 345 074,04	10 232 129,15
Лизинговые платежи по договору финансовой аренды (лизинга), не являющиеся бюджетными инвестициями	200	000 0113 0000000000 248	6 600 000,00	2 967 609,76
Социальное обеспечение и иные выплаты населению	200	000 0113 0000000000 300	1 173 596,26	948 596,26
Социальные выплаты гражданам, кроме публичных нормативных социальных выплат	200	000 0113 0000000000 320	948 596,26	948 596,26
Пособия, компенсации и иные социальные выплаты гражданам, кроме публичных нормативных обязательств	200	000 0113 0000000000 321	948 596,26	948 596,26
Премии и гранты	200	000 0113 0000000000 350	225 000,00	-
Предоставление субсидий бюджетным, автономным учреждениям и иным некоммерческим организациям	200	000 0113 0000000000 600	120 000 000,00	43 000 000,00
Субсидии некоммерческим организациям (за исключением государственных (муниципальных) учреждений, государственных корпораций (компаний), публично-правовых компаний)	200	000 0113 0000000000 630	120 000 000,00	43 000 000,00
Субсидии (гранты в форме субсидий), не подлежащие казначейскому сопровождению	200	000 0113 0000000000 633	120 000 000,00	43 000 000,00
Иные бюджетные ассигнования	200	000 0113 0000000000 800	862 275 397,56	132 203 446,33
Субсидии юридическим лицам (кроме некоммерческих организаций), индивидуальным предпринимателям, физическим лицам - производителям товаров, работ, услуг	200	000 0113 0000000000 810	23 940 400,00	-
Субсидии (гранты в форме субсидий) на финансовое обеспечение затрат в связи с производством (реализацией) товаров, выполнением работ, оказанием услуг, не подлежащие казначейскому сопровождению	200	000 0113 0000000000 813	23 940 400,00	-
Исполнение судебных актов	200	000 0113 0000000000 830	128 113 825,90	128 113 825,90
Исполнение судебных актов Российской Федерации и мировых соглашений по возмещению причиненного вреда	200	000 0113 0000000000 831	128 113 825,90	128 113 825,90
Уплата налогов, сборов и иных платежей	200	000 0113 0000000000 850	14 106 897,89	4 089 620,43
Уплата налога на имущество организаций и земельного налога	200	000 0113 0000000000 851	7 396 519,52	2 054 404,47
Уплата прочих налогов, сборов	200	000 0113 0000000000 852	1 278 185,82	13 950,00

33

Наименование показателя	Код строки	Код расхода по бюджетной классификации	Утвержденные бюджетные назначения	Исполнено
Уплата иных платежей	200	000 0113 0000000000 853	5 432 192,55	2 021 265,96
Резервные средства	200	000 0113 0000000000 870	696 114 273,77	-
НАЦИОНАЛЬНАЯ ОБОРОНА	200	000 0200 0000000000 000	4 781 571,60	1 853 856,91
Мобилизационная и воинская подготовка	200	000 0203 0000000000 000	4 781 571,60	1 853 856,91
Закупка товаров, работ и услуг для обеспечения государственных (муниципальных) нужд	200	000 0203 0000000000 200	4 781 571,60	1 853 856,91
Иные закупки товаров, работ и услуг для обеспечения государственных (муниципальных) нужд	200	000 0203 0000000000 240	4 781 571,60	1 853 856,91
Прочая закупка товаров, работ и услуг	200	000 0203 0000000000 244	4 781 571,60	1 853 856,91
НАЦИОНАЛЬНАЯ БЕЗОПАСНОСТЬ И ПРАВООХРАНИТЕЛЬНАЯ ДЕЯТЕЛЬНОСТЬ	200	000 0300 0000000000 000	226 472 869,24	54 862 182,22
Гражданская оборона	200	000 0309 0000000000 000	11 184 150,00	1 171 744,00
Закупка товаров, работ и услуг для обеспечения государственных (муниципальных) нужд	200	000 0309 0000000000 200	11 184 150,00	1 171 744,00
Иные закупки товаров, работ и услуг для обеспечения государственных (муниципальных) нужд	200	000 0309 0000000000 240	11 184 150,00	1 171 744,00
Закупка товаров, работ и услуг в целях капитального ремонта государственного (муниципального) имущества	200	000 0309 0000000000 243	5 725 000,00	-
Прочая закупка товаров, работ и услуг	200	000 0309 0000000000 244	5 459 150,00	1 171 744,00
Защита населения и территории от чрезвычайных ситуаций природного и техногенного характера, пожарная безопасность	200	000 0310 0000000000 000	131 310 517,78	25 552 977,65
Расходы на выплаты персоналу в целях обеспечения выполнения функций государственными (муниципальными) органами, казенными учреждениями, органами управления государственными внебюджетными фондами	200	000 0310 0000000000 100	79 322 531,37	19 856 918,86
Расходы на выплаты персоналу казенных учреждений	200	000 0310 0000000000 110	72 778 490,10	18 404 810,02
Фонд оплаты труда учреждений	200	000 0310 0000000000 111	54 980 713,14	14 355 479,50
Иные выплаты персоналу учреждений, за исключением фонда оплаты труда	200	000 0310 0000000000 112	1 153 500,00	-
Взносы по обязательному социальному страхованию на выплаты по оплате труда работников и иные выплаты работникам учреждений	200	000 0310 0000000000 119	16 644 276,96	4 049 330,52
Расходы на выплаты персоналу государственных (муниципальных) органов	200	000 0310 0000000000 120	6 544 041,27	1 452 108,84
Фонд оплаты труда государственных (муниципальных) органов	200	000 0310 0000000000 121	4 887 823,00	1 166 022,96
Иные выплаты персоналу государственных (муниципальных) органов, за исключением фонда оплаты труда	200	000 0310 0000000000 122	180 095,72	66 799,00
Взносы по обязательному социальному страхованию на выплаты денежного содержания и иные выплаты работникам государственных (муниципальных) органов	200	000 0310 0000000000 129	1 476 122,55	219 286,88

34

Наименование показателя	Код строки	Код расхода по бюджетной классификации	Утвержденные бюджетные назначения	Исполнено
Закупка товаров, работ и услуг для обеспечения государственных (муниципальных) нужд	200	000 0310 0000000000 200	47 189 692,13	5 694 340,06
Иные закупки товаров, работ и услуг для обеспечения государственных (муниципальных) нужд	200	000 0310 0000000000 240	47 189 692,13	5 694 340,06
Прочая закупка товаров, работ и услуг	200	000 0310 0000000000 244	41 736 810,77	5 011 637,91
Закупка энергетических ресурсов	200	000 0310 0000000000 247	5 452 881,36	682 702,15
Предоставление субсидий бюджетным, автономным учреждениям и иным некоммерческим организациям	200	000 0310 0000000000 600	2 312 490,00	-
Субсидии некоммерческим организациям (за исключением государственных (муниципальных) учреждений, государственных корпораций (компаний), публично-правовых компаний)	200	000 0310 0000000000 630	2 312 490,00	-
Субсидии (гранты в форме субсидий), не подлежащие казначейскому сопровождению	200	000 0310 0000000000 633	2 312 490,00	-
Иные бюджетные ассигнования	200	000 0310 0000000000 800	2 485 804,28	1 718,73
Субсидии юридическим лицам (кроме некоммерческих организаций), индивидуальным предпринимателям, физическим лицам - производителям товаров, работ, услуг	200	000 0310 0000000000 810	2 455 120,00	-
Субсидии (гранты в форме субсидий) на финансовое обеспечение затрат в связи с производством (реализацией) товаров, выполнением работ, оказанием услуг, не подлежащие казначейскому сопровождению	200	000 0310 0000000000 813	2 455 120,00	-
Уплата налогов, сборов и иных платежей	200	000 0310 0000000000 850	30 684,28	1 718,73
Уплата прочих налогов, сборов	200	000 0310 0000000000 852	28 465,55	-
Уплата иных платежей	200	000 0310 0000000000 853	2 218,73	1 718,73
Другие вопросы в области национальной безопасности и правоохранительной деятельности	200	000 0314 0000000000 000	83 978 201,46	28 137 460,57
Закупка товаров, работ и услуг для обеспечения государственных (муниципальных) нужд	200	000 0314 0000000000 200	83 138 201,46	28 137 460,57
Иные закупки товаров, работ и услуг для обеспечения государственных (муниципальных) нужд	200	000 0314 0000000000 240	83 138 201,46	28 137 460,57
Прочая закупка товаров, работ и услуг	200	000 0314 0000000000 244	83 138 201,46	28 137 460,57
Предоставление субсидий бюджетным, автономным учреждениям и иным некоммерческим организациям	200	000 0314 0000000000 600	840 000,00	-
Субсидии некоммерческим организациям (за исключением государственных (муниципальных) учреждений, государственных корпораций (компаний), публично-правовых компаний)	200	000 0314 0000000000 630	840 000,00	-
Субсидии (гранты в форме субсидий), не подлежащие казначейскому сопровождению	200	000 0314 0000000000 633	840 000,00	-
НАЦИОНАЛЬНАЯ ЭКОНОМИКА	200	000 0400 0000000000 000	5 128 590 762,36	1 510 791 358,46
Общехозяйственные вопросы	200	000 0401 0000000000 000	1 942 465,55	479 450,31

35

Наименование показателя	Код строки	Код расхода по бюджетной классификации	Утвержденные бюджетные назначения	Исполнено
Расходы на выплаты персоналу в целях обеспечения выполнения функций государственными (муниципальными) органами, казенными учреждениями, органами управления государственными внебюджетными фондами	200	000 0401 0000000000 100	1 942 465,55	479 450,31
Расходы на выплаты персоналу государственных (муниципальных) органов	200	000 0401 0000000000 120	1 942 465,55	479 450,31
Фонд оплаты труда государственных (муниципальных) органов	200	000 0401 0000000000 121	1 426 361,80	391 614,22
Иные выплаты персоналу государственных (муниципальных) органов, за исключением фонда оплаты труда	200	000 0401 0000000000 122	85 307,25	-
Взносы по обязательному социальному страхованию на выплаты денежного содержания и иные выплаты работникам государственных (муниципальных) органов	200	000 0401 0000000000 129	430 796,50	87 836,09
Сельское хозяйство и рыболовство	200	000 0405 0000000000 000	400 955 481,54	106 323 373,55
Расходы на выплаты персоналу в целях обеспечения выполнения функций государственными (муниципальными) органами, казенными учреждениями, органами управления государственными внебюджетными фондами	200	000 0405 0000000000 100	13 635 258,36	2 987 090,72
Расходы на выплаты персоналу казенных учреждений	200	000 0405 0000000000 110	13 635 258,36	2 987 090,72
Фонд оплаты труда учреждений	200	000 0405 0000000000 111	10 115 866,63	2 282 563,64
Иные выплаты персоналу учреждений, за исключением фонда оплаты труда	200	000 0405 0000000000 112	464 400,00	-
Взносы по обязательному социальному страхованию на выплаты по оплате труда работников и иные выплаты работникам учреждений	200	000 0405 0000000000 119	3 054 991,73	704 527,08
Закупка товаров, работ и услуг для обеспечения государственных (муниципальных) нужд	200	000 0405 0000000000 200	46 016 203,88	7 388 585,29
Иные закупки товаров, работ и услуг для обеспечения государственных (муниципальных) нужд	200	000 0405 0000000000 240	46 016 203,88	7 388 585,29
Прочая закупка товаров, работ и услуг	200	000 0405 0000000000 244	46 016 203,88	7 388 585,29
Иные бюджетные ассигнования	200	000 0405 0000000000 800	341 304 019,30	95 947 697,54
Субсидии юридическим лицам (кроме некоммерческих организаций), индивидуальным предпринимателям, физическим лицам - производителям товаров, работ, услуг	200	000 0405 0000000000 810	341 245 234,50	95 947 697,54
Субсидии на возмещение недополученных доходов и (или) возмещение фактически понесенных затрат в связи с производством (реализацией) товаров, выполнением работ, оказанием услуг	200	000 0405 0000000000 811	2 500 000,00	-
Субсидии (гранты в форме субсидий) на финансовое обеспечение затрат в связи с производством (реализацией) товаров, выполнением работ, оказанием услуг, не подлежащие казначейскому сопровождению	200	000 0405 0000000000 813	338 745 234,50	95 947 697,54
Уплата налогов, сборов и иных платежей	200	000 0405 0000000000 850	58 784,80	-

36

Наименование показателя	Код строки	Код расхода по бюджетной классификации	Утвержденные бюджетные назначения	Исполнено
Уплата налога на имущество организаций и земельного налога	200	000 0405 0000000000 851	58 784,80	-
Лесное хозяйство	200	000 0407 0000000000 000	102 193,96	-
Закупка товаров, работ и услуг для обеспечения государственных (муниципальных) нужд	200	000 0407 0000000000 200	102 193,96	-
Иные закупки товаров, работ и услуг для обеспечения государственных (муниципальных) нужд	200	000 0407 0000000000 240	102 193,96	-
Прочая закупка товаров, работ и услуг	200	000 0407 0000000000 244	102 193,96	-
Транспорт	200	000 0408 0000000000 000	742 708 071,28	114 407 711,40
Расходы на выплаты персоналу в целях обеспечения выполнения функций государственными (муниципальными) органами, казенными учреждениями, органами управления государственными внебюджетными фондами	200	000 0408 0000000000 100	89 787 760,65	17 901 191,45
Расходы на выплаты персоналу казенных учреждений	200	000 0408 0000000000 110	77 356 471,30	15 282 313,07
Фонд оплаты труда учреждений	200	000 0408 0000000000 111	57 383 987,69	11 732 355,00
Иные выплаты персоналу учреждений, за исключением фонда оплаты труда	200	000 0408 0000000000 112	2 642 519,33	-
Взносы по обязательному социальному страхованию на выплаты по оплате труда работников и иные выплаты работникам учреждений	200	000 0408 0000000000 119	17 329 964,28	3 549 958,07
Расходы на выплаты персоналу государственных (муниципальных) органов	200	000 0408 0000000000 120	12 431 289,35	2 618 878,38
Фонд оплаты труда государственных (муниципальных) органов	200	000 0408 0000000000 121	9 166 850,50	2 014 786,03
Иные выплаты персоналу государственных (муниципальных) органов, за исключением фонда оплаты труда	200	000 0408 0000000000 122	496 050,00	-
Взносы по обязательному социальному страхованию на выплаты денежного содержания и иные выплаты работникам государственных (муниципальных) органов	200	000 0408 0000000000 129	2 768 388,85	604 092,35
Закупка товаров, работ и услуг для обеспечения государственных (муниципальных) нужд	200	000 0408 0000000000 200	329 230 303,18	89 321 256,91
Иные закупки товаров, работ и услуг для обеспечения государственных (муниципальных) нужд	200	000 0408 0000000000 240	329 230 303,18	89 321 256,91
Прочая закупка товаров, работ и услуг	200	000 0408 0000000000 244	289 970 570,66	84 325 092,38
Закупка энергетических ресурсов	200	000 0408 0000000000 247	5 181 538,25	4 996 164,53
Лизинговые платежи по договору финансовой аренды (лизинга), не являющиеся бюджетными инвестициями	200	000 0408 0000000000 248	34 078 194,27	-
Капитальные вложения в объекты государственной (муниципальной) собственности	200	000 0408 0000000000 400	10 000 000,00	-
Бюджетные инвестиции	200	000 0408 0000000000 410	10 000 000,00	-
Бюджетные инвестиции в объекты капитального строительства государственной (муниципальной) собственности	200	000 0408 0000000000 414	10 000 000,00	-

37

Наименование показателя	Код строки	Код расхода по бюджетной классификации	Утвержденные бюджетные назначения	Исполнено
Бюджетные инвестиции	200	000 0409 0000000000 410	637 565 124,75	330 047 558,58
Бюджетные инвестиции в объекты капитального строительства государственной (муниципальной) собственности	200	000 0409 0000000000 414	637 565 124,75	330 047 558,58
Иные бюджетные ассигнования	200	000 0409 0000000000 800	1 093 181 012,03	181 231 953,47
Субсидии юридическим лицам (кроме некоммерческих организаций), индивидуальным предпринимателям, физическим лицам - производителям товаров, работ, услуг	200	000 0409 0000000000 810	1 093 181 012,03	181 231 953,47
Субсидии на возмещение недополученных доходов и (или) возмещение фактически понесенных затрат в связи с производством (реализацией) товаров, выполнением работ, оказанием услуг	200	000 0409 0000000000 811	1 093 181 012,03	181 231 953,47
Другие вопросы в области национальной экономики	200	000 0412 0000000000 000	442 071 441,66	78 968 519,91
Расходы на выплаты персоналу в целях обеспечения выполнения функций государственными (муниципальными) органами, казенными учреждениями, органами управления государственными внебюджетными фондами	200	000 0412 0000000000 100	329 071 596,10	64 308 773,26
Расходы на выплаты персоналу казенных учреждений	200	000 0412 0000000000 110	282 794 271,10	54 464 682,00
Фонд оплаты труда учреждений	200	000 0412 0000000000 111	213 785 618,09	42 040 910,13
Иные выплаты персоналу учреждений, за исключением фонда оплаты труда	200	000 0412 0000000000 112	4 705 796,35	665 110,79
Взносы по обязательному социальному страхованию на выплаты по оплате труда работников и иные выплаты работникам учреждений	200	000 0412 0000000000 119	64 302 856,66	11 758 661,08
Расходы на выплаты персоналу государственных (муниципальных) органов	200	000 0412 0000000000 120	46 277 325,00	9 844 091,26
Фонд оплаты труда государственных (муниципальных) органов	200	000 0412 0000000000 121	34 720 925,50	7 458 403,98
Иные выплаты персоналу государственных (муниципальных) органов, за исключением фонда оплаты труда	200	000 0412 0000000000 122	1 070 680,00	148 291,00
Взносы по обязательному социальному страхованию на выплаты денежного содержания и иные выплаты работникам государственных (муниципальных) органов	200	000 0412 0000000000 129	10 485 719,50	2 237 396,28
Закупка товаров, работ и услуг для обеспечения государственных (муниципальных) нужд	200	000 0412 0000000000 200	71 470 135,72	4 603 236,75
Иные закупки товаров, работ и услуг для обеспечения государственных (муниципальных) нужд	200	000 0412 0000000000 240	71 470 135,72	4 603 236,75
Прочая закупка товаров, работ и услуг	200	000 0412 0000000000 244	71 470 135,72	4 603 236,75
Предоставление субсидий бюджетным, автономным учреждениям и иным некоммерческим организациям	200	000 0412 0000000000 600	37 013 609,84	9 988 677,90
Субсидии бюджетным учреждениям	200	000 0412 0000000000 610	34 013 609,84	9 988 677,90

38

Наименование показателя	Код строки	Код расхода по бюджетной классификации	Утвержденные бюджетные назначения	Исполнено
Субсидии бюджетным учреждениям на финансовое обеспечение государственного (муниципального) задания на оказание государственных (муниципальных) услуг (выполнение работ)	200	000 0412 0000000000 611	34 013 609,84	9 988 677,90
Субсидии некоммерческим организациям (за исключением государственных (муниципальных) учреждений, государственных корпораций (компаний), публично-правовых компаний)	200	000 0412 0000000000 630	3 000 000,00	-
Субсидии (гранты в форме субсидий), не подлежащие казначейскому сопровождению	200	000 0412 0000000000 633	3 000 000,00	-
Иные бюджетные ассигнования	200	000 0412 0000000000 800	4 516 100,00	67 832,00
Субсидии юридическим лицам (кроме некоммерческих организаций), индивидуальным предпринимателям, физическим лицам - производителям товаров, работ, услуг	200	000 0412 0000000000 810	4 000 000,00	-
Субсидии на возмещение недополученных доходов и (или) возмещение фактически понесенных затрат в связи с производством (реализацией) товаров, выполнением работ, оказанием услуг	200	000 0412 0000000000 811	4 000 000,00	-
Уплата налогов, сборов и иных платежей	200	000 0412 0000000000 850	516 100,00	67 832,00
Уплата налога на имущество организаций и земельного налога	200	000 0412 0000000000 851	42 100,00	10 151,00
Уплата прочих налогов, сборов	200	000 0412 0000000000 852	474 000,00	57 681,00
ЖИЛИЩНО-КОММУНАЛЬНОЕ ХОЗЯЙСТВО	200	000 0500 0000000000 000	2 403 907 461,41	243 403 470,82
Жилищное хозяйство	200	000 0501 0000000000 000	612 843 111,05	38 430 250,42
Закупка товаров, работ и услуг для обеспечения государственных (муниципальных) нужд	200	000 0501 0000000000 200	55

44

Наименование показателя	Код строки	Код расхода по бюджетной классификации	Утвержденные бюджетные назначения	Исполнено
Бюджетные инвестиции в объекты капитального строительства государственной (муниципальной) собственности	200	000 0701 0000000000 414	243 247 094,01	-
Предоставление субсидий бюджетным, автономным учреждениям и иным некоммерческим организациям	200	000 0701 0000000000 600	5 736 911 235,90	1 370 885 193,57
Субсидии бюджетным учреждениям	200	000 0701 0000000000 610	5 546 331 316,81	1 322 040 984,58
Субсидии бюджетным учреждениям на финансовое обеспечение государственного (муниципального) задания на оказание государственных (муниципальных) услуг (выполнение работ)	200	000 0701 0000000000 611	5 473 608 065,82	1 310 961 634,58
Субсидии бюджетным учреждениям на иные цели	200	000 0701 0000000000 612	72 723 250,99	11 079 350,00
Субсидии автономным учреждениям	200	000 0701 0000000000 620	190 579 919,09	48 844 208,99
Субсидии автономным учреждениям на финансовое обеспечение государственного (муниципального) задания на оказание государственных (муниципальных) услуг (выполнение работ)	200	000 0701 0000000000 621	190 579 919,09	48 844 208,99
Иные бюджетные ассигнования	200	000 0701 0000000000 800	290 647 975,26	3 328 149,19
Субсидии юридическим лицам (кроме некоммерческих организаций), индивидуальным предпринимателям, физическим лицам - производителям товаров, работ, услуг	200	000 0701 0000000000 810	192 480 288,52	-
Субсидии (гранты в форме субсидий) на финансовое обеспечение затрат в связи с производством (реализацией) товаров, выполнением работ, оказанием услуг, не подлежащие казначейскому сопровождению	200	000 0701 0000000000 813	192 480 288,52	-
Субсидии юридическим лицам, индивидуальным предпринимателям, являющимся сторонной концессионных соглашений, соглашений о государственно-частном партнерстве, муниципально-частном партнерстве, в также на финансовое обеспечение (возмещение) затрат, связанных с финансовой арендой (лизингом)	200	000 0701 0000000000 890	98 167 686,74	3 328 149,19
Субсидии юридическим лицам, являющимся сторонной соглашений о государственно-частном партнерстве, муниципально-частном партнерстве, на финансирование капитального гранта, платы публичного партнера	200	000 0701 0000000000 893	98 167 686,74	3 328 149,19
Общее образование	200	000 0702 0000000000 000	9 904 941 159,14	2 321 539 500,67
Расходы на выплаты персоналу в целях обеспечения выполнения функций государственными (муниципальными) органами, казенными учреждениями, органами управления государственными внебюджетными фондами	200	000 0702 0000000000 100	479 622 997,33	162 279 141,57
Расходы на выплаты персоналу казенных учреждений	200	000 0702 0000000000 110	479 622 997,33	162 279 141,57
Фонд оплаты труда учреждений	200	000 0702 0000000000 111	361 748 259,19	130 695 208,44
Иные выплаты персоналу учреждений, за исключением фонда оплаты труда	200	000 0702 0000000000 112	5 786 863,89	871 143,68

45

Наименование показателя	Код строки	Код расхода по бюджетной классификации	Утвержденные бюджетные назначения	Исполнено
Взносы по обязательному социальному страхованию на выплаты по оплате труда работников и иные выплаты работникам учреждений	200	000 0702 0000000000 119	112 087 874,25	30 712 789,45
Закупка товаров, работ и услуг для обеспечения государственных (муниципальных) нужд	200	000 0702 0000000000 200	165 014 865,09	19 066 675,00
Иные закупки товаров, работ и услуг для обеспечения государственных (муниципальных) нужд	200	000 0702 0000000000 240	165 014 865,09	19 066 675,00
Закупка товаров, работ и услуг в целях капитального ремонта государственного (муниципального) имущества	200	000 0702 0000000000 243	98 627 534,77	2 405 584,88
Прочая закупка товаров, работ и услуг	200	000 0702 0000000000 244	54 965 891,93	14 222 837,02
Закупка энергетических ресурсов	200	000 0702 0000000000 247	11 421 438,39	2 438 253,10
Социальное обеспечение и иные выплаты населению	200	000 0702 0000000000 300	7 134 458,37	4 449 102,72
Социальные выплаты гражданам, кроме публичных нормативных социальных выплат	200	000 0702 0000000000 320	7 134 458,37	4 449 102,72
Пособия, компенсации и иные социальные выплаты гражданам, кроме публичных нормативных обязательств	200	000 0702 0000000000 321	7 134 458,37	4 449 102,72
Капитальные вложения в объекты государственной (муниципальной) собственности	200	000 0702 0000000000 400	343 403 719,29	3 347 816,93
Бюджетные инвестиции	200	000 0702 0000000000 410	343 403 719,29	3 347 816,93
Бюджетные инвестиции на приобретение объектов недвижимого имущества в государственную (муниципальную) собственность	200	000 0702 0000000000 412	3 950 231,90	-
Бюджетные инвестиции в объекты капитального строительства государственной (муниципальной) собственности	200	000 0702 0000000000 414	339 453 487,39	3 347 816,93
Предоставление субсидий бюджетным, автономным учреждениям и иным некоммерческим организациям	200	000 0702 0000000000 600	8 657 281 339,72	2 084 815 532,04
Субсидии бюджетным учреждениям	200	000 0702 0000000000 610	7 274 842 381,25	1 736 894 746,51
Субсидии бюджетным учреждениям на финансовое обеспечение государственного (муниципального) задания на оказание государственных (муниципальных) услуг (выполнение работ)	200	000 0702 0000000000 611	6 078 369 361,49	1 438 119 997,32
Субсидии бюджетным учреждениям на иные цели	200	000 0702 0000000000 612	1 196 473 019,76	298 774 749,19
Субсидии автономным учреждениям	200	000 0702 0000000000 620	1 382 438 958,47	347 920 785,53
Субсидии автономным учреждениям на финансовое обеспечение государственного (муниципального) задания на оказание государственных (муниципальных) услуг (выполнение работ)	200	000 0702 0000000000 621	1 175 872 340,25	283 345 784,38
Субсидии автономным учреждениям на иные цели	200	000 0702 0000000000 622	206 566 618,22	64 575 001,15
Иные бюджетные ассигнования	200	000 0702 0000000000 800	252 483 779,34	47 581 232,41
Исполнение судебных актов	200	000 0702 0000000000 830	406 211,49	-

46

Наименование показателя	Код строки	Код расхода по бюджетной классификации	Утвержденные бюджетные назначения	Исполнено
Исполнение судебных актов Российской Федерации и мировых соглашений по возмещению причиненного вреда	200	000 0702 0000000000 831	406 211,49	-
Уплата налогов, сборов и иных платежей	200	000 0702 0000000000 850	1 034 047,08	306 124,71
Уплата налога на имущество организаций и земельного налога	200	000 0702 0000000000 851	941 581,58	294 784,00
Уплата прочих налогов, сборов	200	000 0702 0000000000 852	33 074,37	9 036,00
Уплата иных платежей	200	000 0702 0000000000 853	59 391,13	2 304,71
Субсидии юридическим лицам, индивидуальным предпринимателям, являющимся сторонной концессионных соглашений, соглашений о государственно-частном партнерстве, муниципально-частном партнерстве, а также на финансовое обеспечение (возмещение) затрат, связанных с финансовой арендой (лизингом)	200	000 0702 0000000000 890	251 043 520,77	47 275 107,70
Субсидии юридическим лицам, являющимся сторонной соглашений о государственно-частном партнерстве, муниципально-частном партнерстве, на финансирование капитального гранта, платы публичного партнера	200	000 0702 0000000000 893	251 043 520,77	47 275 107,70
Дополнительное образование детей	200	000 0703 0000000000 000	2 084 214 294,44	431 851 729,16
Закупка товаров, работ и услуг для обеспечения государственных (муниципальных) нужд	200	000 0703 0000000000 200	24 206 957,07	10 984 996,20
Иные закупки товаров, работ и услуг для обеспечения государственных (муниципальных) нужд	200	000 0703 0000000000 240	24 206 957,07	10 984 996,20
Закупка товаров, работ и услуг в целях капитального ремонта государственного (муниципального) имущества	200	000 0703 0000000000 243	9 994 957,07	4 127 226,85
Прочая закупка товаров, работ и услуг	200	000 0703 0000000000 244	14 212 000,00	6 857 769,35
Социальное обеспечение и иные выплаты населению	200	000 0703 0000000000 300	2 000 000,00	-
Стипендии	200	000 0703 0000000000 340	2 000 000,00	-
Капитальные вложения в объекты государственной (муниципальной) собственности	200	000 0703 0000000000 400	24 354 129,80	-
Бюджетные инвестиции	200	000 0703 0000000000 410	24 354 129,80	-
Бюджетные инвестиции в объекты капитального строительства государственной (муниципальной) собственности	200	000 0703 0000000000 414	24 354 129,80	-
Предоставление субсидий бюджетным, автономным учреждениям и иным некоммерческим организациям	200	000 0703 0000000000 600	2 015 725 397,57	413 504 833,29
Субсидии бюджетным учреждениям	200	000 0703 0000000000 610	1 628 126 011,60	334 714 499,51
Субсидии бюджетным учреждениям на финансовое обеспечение государственного (муниципального) задания на оказание государственных (муниципальных) услуг (выполнение работ)	200	000 0703 0000000000 611	1 598 128 677,60	334 199 899,51
Субсидии бюджетным учреждениям на иные цели	200	000 0703 0000000000 612	29 797 334,00	514 600,00
Субсидии автономным учреждениям	200	000 0703 0000000000 620	387 599 385,97	78 790 333,78

47

Наименование показателя	Код строки	Код расхода по бюджетной классификации	Утвержденные бюджетные назначения	Исполнено
Субсидии автономным учреждениям на финансовое обеспечение государственного (муниципального) задания на оказание государственных (муниципальных) услуг (выполнение работ)	200	000 0703 0000000000 621	380 473 816,19	76 094 764,00
Субсидии автономным учреждениям на иные цели	200	000 0703 0000000000 622	7 125 569,78	2 695 569,78
Иные бюджетные ассигнования	200	000 0703 0000000000 800	17 927 810,00	7 361 899,67
Субсидии юридическим лицам (кроме некоммерческих организаций), индивидуальным предпринимателям, физическим лицам - производителям товаров, работ, услуг	200	000 0703 0000000000 810	3 032 380,00	3 032 380,00
Субсидии в целях финансового обеспечения (возмещения) исполнения государственного (муниципального) социального заказа на оказание государственных (муниципальных) услуг в социальной сфере	200	000 0703 0000000000 816	3 032 380,00	3 032 380,00
Субсидии юридическим лицам, индивидуальным предпринимателям, являющимся сторонной концессионных соглашений, соглашений о государственно-частном партнерстве, муниципально-частном партнерстве, а также на финансовое обеспечение (возмещение) затрат, связанных с финансовой арендой (лизингом)	200	000 0703 0000000000 890	14 895 430,00	4 329 519,67
Субсидии юридическим лицам, являющимся сторонной соглашений о государственно-частном партнерстве, муниципально-частном партнерстве, на финансирование капитального гранта, платы публичного партнера	200	000 0703 0000000000 893	14 895 430,00	4 329 519,67
Молодежная политика	200	000 0707 0000000000 000	44 444 980,45	9 913 108,70
Расходы на выплаты персоналу в целях обеспечения выполнения функций государственными (муниципальными) органами, казенными учреждениями, органами управления государственными внебюджетными фондами	200	000 0707 0000000000 100	35 528 403,45	7 607 798,70
Расходы на выплаты персоналу казенных учреждений	200	000 0707 0000000000 110	35 528 403,45	7 607 798,70
Фонд оплаты труда учреждений	200	000 0707 0000000000 111	26 849 741,67	5 723 060,80
Иные выплаты персоналу учреждений, за исключением фонда оплаты труда	200	000 0707 0000000000 112	570 039,80	121 568,90
Взносы по обязательному социальному страхованию на выплаты по оплате труда работников и иные выплаты работникам учреждений	200	000 0707 0000000000 119	8 108 621,98	1 763 169,00
Закупка товаров, работ и услуг для обеспечения государственных (муниципальных) нужд	200	000 0707 0000000000 200	8 915 177,00	2 304 960,00
Иные закупки товаров, работ и услуг для обеспечения государственных (муниципальных) нужд	200	000 0707 0000000000 240	8 915 177,00	2 304 960,00
Прочая закупка товаров, работ и услуг	200	000 0707 0000000000 244	8 915 177,00	2 304 960,00
Иные бюджетные ассигнования	200	000 0707 0000000000 800	1 400,00	350,00
Уплата налогов, сборов и иных платежей	200	000 0707 0000000000 850	1 400,00	350,00
Уплата прочих налогов, сборов	200	000 0707 0000000000 852	1 400,00	350,00

48

Наименование показателя	Код строки	Код расхода по бюджетной классификации	Утвержденные бюджетные назначения	Исполнено
Другие вопросы в области образования	200	000 0709 0000000000 000	757 907 108,12	130 967 304,95
Расходы на выплаты персоналу в целях обеспечения выполнения функций государственными (муниципальными) органами, казенными учреждениями, органами управления государственными внебюджетными фондами	200	000 0709 0000000000 100	228 029 374,70	52 024 790,42
Расходы на выплаты персоналу казенных учреждений	200	000 0709 0000000000 110	212 067 101,04	49 100 086,39
Фонд оплаты труда учреждений	200	000 0709 0000000000 111	158 314 680,47	37 161 058,36
Иные выплаты персоналу учреждений, за исключением фонда оплаты труда	200	000 0709 0000000000 112	5 415 800,00	167 182,00
Иные выплаты персоналу учреждений приглашаемым лицам	200	000 0709 0000000000 113	510 500,00	40 500,00
Взносы по обязательному социальному страхованию на выплаты по оплате труда работников и иные выплаты работникам учреждений	200	000 0709 0000000000 119	47 826 120,57	11 731 346,03
Расходы на выплаты персоналу государственных (муниципальных) органов	200	000 0709 0000000000 120	15 962 273,66	2 924 704,03
Фонд оплаты труда государственных (муниципальных) органов	200	000 0709 0000000000 121	12 086 526,00	2 363 758,65
Иные выплаты персоналу государственных (муниципальных) органов, за исключением фонда оплаты труда	200	000 0709 0000000000 122	225 616,80	110 567,00
Взносы по обязательному социальному страхованию на выплаты денежного содержания и иные выплаты работникам государственных (муниципальных) органов	200	000 0709 0000000000 129	3 650 130,86	450 378,38
Закупка товаров, работ и услуг для обеспечения государственных (муниципальных) нужд	200	000 0709 0000000000 200	218 154 460,51	56 958 490,26
Иные закупки товаров, работ и услуг для обеспечения государственных (муниципальных) нужд	200	000 0709 0000000000 240	218 154 460,51	56 958 490,26
Закупка товаров, работ и услуг в целях капитального ремонта государственного (муниципального) имущества	200	000 0709 0000000000 243	9 405 729,52	-
Прочая закупка товаров, работ и услуг	200	000 0709 0000000000 244	203 714 067,39	56 491 473,67
Закупка энергетических ресурсов	200	000 0709 0000000000 247	5 034 663,60	467 016,59
Социальное обеспечение и иные выплаты населению	200	000 0709 0000000000 300	7 414 872,41	50 000,00
Социальные выплаты гражданам, кроме публичных нормативных социальных выплат	200	000 0709 0000000000 320	50 000,00	50 000,00
Пособия, компенсации и иные социальные выплаты гражданам, кроме публичных нормативных обязательств	200	000 0709 0000000000 321	50 000,00	50 000,00
Премии и гранты	200	000 0709 0000000000 350	7 364 872,41	-
Капитальные вложения в объекты государственной (муниципальной) собственности	200	000 0709 0000000000 400	967 758,53	-
Бюджетные инвестиции	200	000 0709 0000000000 410	967 758,53	-
Бюджетные инвестиции в объекты капитального строительства государственной (муниципальной) собственности	200	000 0709 0000000000 414	967 758,53	-

49

Наименование показателя	Код строки	Код расхода по бюджетной классификации	Утвержденные бюджетные назначения	Исполнено
Субсидии автономным учреждениям на иные цели	200	000 0709 0000000000 622	151 098 532,85	4 052 859,50
Субсидии бюджетным учреждениям	200	000 0709 0000000000 610	66 918 314,84	960 000,00
Субсидии бюджетным учреждениям на иные цели	200	000 0709 0000000000 612	66 918 314,84	960 000,00
Субсидии автономным учреждениям	200	000 0709 0000000000 620	84 180 218,01	3 092 859,50
Субсидии автономным учреждениям на финансовое обеспечение государственного (муниципального) задания на оказание государственных (муниципальных) услуг (выполнение работ)	200	000 0709 0000000000 621	76 321 485,40	3 052 859,50
Субсидии автономным учреждениям на иные цели	200	000 0709 0000000000 622	7 858 732,61	40 000,00
Иные бюджетные ассигнования	200	000 0709 0000000000 800	151 902 189,12	37 281 424,78
Уплата налогов, сборов и иных платежей	200	000 0709 0000000000 850	2 916 370,00	34 970,00
Уплата налога на имущество организаций и земельного налога	200	000 0709 0000000000 851	2 662 270,00	34 640,00
Уплата прочих налогов, сборов	200	000 0709 0000000000 852	54 100,00	330,00
Уплата иных платежей	200	000 0709 0000000000 853	200 000,00	-
Субсидии юридическим лицам, индивидуальным предпринимателям, являющимся сторонной концессионных соглашений, соглашений о государственно-частном партнерстве, муниципально-частном партнерстве, а также на финансовое обеспечение (возмещение) затрат, связанных с финансовой арендой (лизингом)	200	000 0709 0000000000 890	148 985 819,12	37 246 454,78
Субсидии юридическим лицам, являющимся сторонной соглашений о государственно-частном партнерстве, муниципально-частном партнерстве, на финансирование капитального гранта, платы публичного партнера	200	000 0709 0000000000 893	148 985 819,12	37 246 454,78
КУЛЬТУРА, КИНЕМАТОГРАФИЯ	200	000 0800 0000000000 000	1 139 783 612,80	234 792 900,81
Культура	200	000 0801 0000000000 000	1 038 598 967,21	212 720 409,85
Капитальные вложения в объекты государственной (муниципальной) собственности	200	000 0801 0000000000 400	14 107 545,22	752 527,03
Бюджетные инвестиции	200	000 0801 0000000000 410	14 107 545,22	752 527,03
Бюджетные инвестиции в объекты капитального строительства государственной (муниципальной) собственности	200	000 0801 0000000000 414	14 107 545,22	752 527,03
Предоставление субсидий бюджетным, автономным учреждениям и иным некоммерческим организациям	200	000 0801 0000000000 600	929 548 263,62	185 285 277,23
Субсидии бюджетным учреждениям	200	000 0801 0000000000 610	781 724 990,75	154 946 257,23
Субсидии бюджетным учреждениям на финансовое обеспечение государственного (муниципального) задания на оказание государственных (муниципальных) услуг (выполнение работ)	200	000 0801 0000000000 611	733 915 417,47	151 139 623,51
Субсидии бюджетным учреждениям на иные цели	200	000 0801 0000000000 612	47 809 573,28	3 806 633,72
Субсидии автономным учреждениям	200	000 0801 0000000000 620	147 823 272,87	30 339 020,00

50

Наименование показателя	Код строки	Код расхода по бюджетной классификации	Утвержденные бюджетные назначения	Исполнено
Субсидии автономным учреждениям на финансовое обеспечение государственного (муниципального) задания на оказание государственных (муниципальных) услуг (выполнение работ)	200	000 0801 0000000000 621	147 823 272,87	30 339 020,00
Иные бюджетные ассигнования	200	000 0801 0000000000 800	94 943 158,37	26 682 605,59
Субсидии юридическим лицам, индивидуальным предпринимателям, являющимся сторонной концессионных соглашений, соглашений о государственно-частном партнерстве, муниципально-частном партнерстве, а также на финансовое обеспечение (возмещение) затрат, связанных с финансовой арендой (лизингом)	200	000 0801 0000000000 890	94 943 158,37	26 682 605,59
Субсидии юридическим лицам, являющимся сторонной соглашений о государственно-частном партнерстве, муниципально-частном партнерстве, на финансирование капитального гранта, платы публичного партнера	200	000 0801 0000000000 893	94 943 158,37	26 682 605,59
Другие вопросы в области культуры, кинематографии	200	000 0804 0000000000 000	101 184 645,59	22 072 490,96
Расходы на выплаты персоналу в целях обеспечения выполнения функций государственными (муниципальными) органами, казенными учреждениями, органами управления государственными внебюджетными фондами	200	000 0804 0000000000 100	93 803 781,46	21 825 186,09
Расходы на выплаты персоналу казенных учреждений	200	000 0804 0000000000 110	87 158 470,02	20 274 140,41
Фонд оплаты труда учреждений	200	000 0804 0000000000 111	65 389 911,42	15 734 935,52
Иные выплаты персоналу учреждений, за исключением фонда оплаты труда	200	000 0804 0000000000 112	2 231 315,93	128 145,00
Взносы по обязательному социальному страхованию на выплаты по оплате труда работников и иные выплаты работникам учреждений	200	000 0804 0000000000 119	19 537 242,67	4 411 059,89
Расходы на выплаты персоналу государственных (муниципальных) органов	200	000 0804 0000000000 120	6 645 311,44	1 551 045,68
Фонд оплаты труда государственных (муниципальных) органов	200	000 0804 0000000000 121	4 887 857,14	1 210 708,68
Иные выплаты персоналу государственных (муниципальных) органов, за исключением фонда оплаты труда	200	000 0804 0000000000 122	281 321,44	125 857,00
Взносы по обязательному социальному страхованию на выплаты денежного содержания и иные выплаты работникам государственных (муниципальных) органов	200	000 0804 0000000000 129	1 476 132,86	214 480,00
Закупка товаров, работ и услуг для обеспечения государственных (муниципальных) нужд	200	000 0804 0000000000 200	7 326 009,57	246 799,31
Иные закупки товаров, работ и услуг для обеспечения государственных (муниципальных) нужд	200	000 0804 0000000000 240	7 326 009,57	246 799,31
Прочая закупка товаров, работ и услуг	200	000 0804 0000000000 244	6 652 254,57	217 943,80
Закупка энергетических ресурсов	200	000 0804 0000000000 247	673 755,00	28 855,51
Иные бюджетные ассигнования	200	000 0804 0000000000 800	54 854,56	505,56

51

Наименование показателя	Код строки	Код расхода по бюджетной классификации	Утвержденные бюджетные назначения	Исполнено
Уплата налогов, сборов и иных платежей	200	000 0804 0000000000 850	54 854,56	505,56
Уплата налога на имущество организаций и земельного налога	200	000 0804 0000000000 851	54 349,00	-
Уплата иных платежей	200	000 0804 0000000000 853	505,56	505,56
СОЦИАЛЬНАЯ ПОЛИТИКА	200	000 1000 0000000000 000	923 187 776,50	248 414 922,68
Пенсионное обеспечение	200	000 1001 0000000000 000	28 321 500,00	6 243 325,84
Социальное обеспечение и иные выплаты населению	200	000 1001 0000000000 300	28 321 500,00	6 243 325,84
Публичные нормативные социальные выплаты гражданам	200	000 1001 0000000000 310	28 321 500,00	6 243 325,84
Иные пенсии, социальные доплаты к пенсиям	200	000 1001 0000000000 312	28 321 500,00	6 243 325,84
Социальное обеспечение населения	200	000 1003 0000000000 000	249 092 152,42	122 250 106,00
Социальное обеспечение и иные выплаты населению	200	000 1003 0000000000 300	139 107 360,00	114 646 928,00
Публичные нормативные социальные выплаты гражданам	200	000 1003 0000000000 310	22 387 360,00	1 426 928,00
Пособия, компенсации, меры социальной поддержки по публичным нормативным обязательствам	200	000 1003 0000000000 313	22 387 360,00	1 426 928,00
Социальные выплаты гражданам, кроме публичных нормативных социальных выплат	200	000 1003 0000000000 320	116 720 000,00	113 220 000,00
Пособия, компенсации и иные социальные выплаты гражданам, кроме публичных нормативных обязательств	200	000 1003 0000000000 321	113 220 000,00	113 220 000,00
Приобретение товаров, работ и услуг в пользу граждан в целях их социального обеспечения	200	000 1003 0000000000 323	3 500 000,00	-
Иные бюджетные ассигнования	200	000 1003 0000000000 800	109 984 792,42	7 603 178,00
Субсидии юридическим лицам (кроме некоммерческих организаций), индивидуальным предпринимателям, физическим лицам - производителям товаров, работ, услуг	200	000 1003 0000000000 810	109 984 792,42	7 603 178,00
Субсидии на возмещение недополученных доходов и (или) возмещение фактически понесенных затрат в связи с производством (реализацией) товаров, выполнением работ, оказанием услуг	200	000 1003 0000000000 811	109 984 792,42	7 603 178,00
Охрана семьи и детства	200	000 1004 0000000000 000	435 837 464,97	87 154 971,27
Закупка товаров, работ и услуг для обеспечения государственных (муниципальных) нужд	200	000 1004 0000000000 200	133 890,90	55 685,61
Иные закупки товаров, работ и услуг для обеспечения государственных (муниципальных) нужд	200	000 1004 0000000000 240	133 890,90	55 685,61
Прочая закупка товаров, работ и услуг	200	000 1004 0000000000 244	133 890,90	55 685,61
Социальное обеспечение и иные выплаты населению	200	000 1004 0000000000 300	417 954 869,63	87 099 285,66
Публичные нормативные социальные выплаты гражданам	200	000 1004 0000000000 310	287 392 205,66	82 060 769,97
Пособия, компенсации, меры социальной поддержки по публичным нормативным обязательствам	200	000 1004 0000000000 313	287 392 205,66	82 060 769,97
Социальные выплаты гражданам, кроме публичных нормативных социальных выплат	200	000 1004 0000000000 320	130 562 663,97	5 038 515,69

52

Наименование показателя	Код строки	Код расхода по бюджетной классификации	Утвержденные бюджетные назначения	Исполнено
Субсидии гражданам на приобретение жилья	200	000 1004 0000000000 322	104 382 663,97	5 002 965,00
Приобретение товаров, работ и услуг в пользу граждан в целях их социального обеспечения	200	000 1004 0000000000 323	26 180 000,00	35 550,69
Капитальные вложения в объекты государственной (муниципальной) собственности	200	000 1004 0000000000 400	17 748 704,44	-
Бюджетные инвестиции	200	000 1004 0000000000 410	17 748 704,44	-
Бюджетные инвестиции на приобретение объектов недвижимого имущества в государственную (муниципальную) собственность	200	000 1004 0000000000 412	17 748 704,44	-
Другие вопросы в области социальной политики	200	000 1006 0000000000 000	209 936 659,11	32 766 519,57
Расходы на выплаты персоналу в целях обеспечения выполнения функций государственными (муниципальными) органами, казенными учреждениями, органами управления государственными внебюджетными фондами	200	000 1006 0000000000 100	107 621 581,20	21 894 636,75
Расходы на выплаты персоналу государственных (муниципальных) органов	200	000 1006 0000000000 120	107 621 581,20	21 894 636,75
Фонд оплаты труда государственных (муниципальных) органов	200	000 1006 0000000000 121	84 509 310,00	16 968 675,45
Иные выплаты персоналу государственных (муниципальных) органов, за исключением фонда оплаты труда	200	000 1006 0000000000 122	1 056 145,47	180 756,00
Взносы по обязательному социальному страхованию на выплаты денежного содержания и иные выплаты работникам государственных (муниципальных) органов	200	000 1006 0000000000 129	22 056 125,73	4 745 205,30
Закупка товаров, работ и услуг для обеспечения государственных (муниципальных) нужд	200	000 1006 0000000000 200	53 870 334,23	7 000 118,82
Иные закупки товаров, работ и услуг для обеспечения государственных (муниципальных) нужд	200	000 1006 0000000000 240	53 870 334,23	7 000 118,82
Прочая закупка товаров, работ и услуг	200	000 1006 0000000000 244	53 870 334,23	7 000 118,82
Социальное обеспечение и иные выплаты населению	200	000 1006 0000000000 300	8 400 000,00	691 764,00
Публичные нормативные социальные выплаты гражданам	200	000 1006 0000000000 310	3 000 000,00	-
Пособия, компенсации, меры социальной поддержки по публичным нормативным обязательствам	200	000 1006 0000000000 313	3 000 000,00	-
Социальные выплаты гражданам, кроме публичных нормативных социальных выплат	200	000 1006 0000000000 320	4 900 000,00	691 764,00
Приобретение товаров, работ и услуг в пользу граждан в целях их социального обеспечения	200	000 1006 0000000000 323	4 900 000,00	691 764,00
Иные выплаты населению	200	000 1006 0000000000 360	500 000,00	-
Предоставление субсидий бюджетным, автономным учреждениям и иным некоммерческим организациям	200	000 1006 0000000000 600	30 986 244,11	3 180 000,00
Субсидии бюджетным учреждениям	200	000 1006 0000000000 610	1 726 944,11	-
Субсидии бюджетным учреждениям на иные цели	200	000 1006 0000000000 612	1 726 944,11	-

53

Наименование показателя	Код строки	Код расхода по бюджетной классификации	Утвержденные бюджетные назначения	Исполнено
Субсидии некоммерческим организациям (за исключением государственных (муниципальных) учреждений, государственных корпораций (компаний), публично-правовых компаний)	200	000 1006 0000000000 630	29 259 300,00	3 180 000,00
Субсидии (гранты в форме субсидий), не подлежащие казначейскому сопровождению	200	000 1006 0000000000 633	29 259 300,00	3 180 000,00
Иные бюджетные ассигнования	200	000 1006 0000000000 800	9 058 499,57	-
Субсидии юридическим лицам (кроме некоммерческих организаций), индивидуальным предпринимателям, физическим лицам - производителям товаров, работ, услуг	200	000 1006 0000000000 810	6 791 200,00	-
Субсидии (гранты в форме субсидий) на финансовое обеспечение затрат в связи с производством (реализацией) товаров, выполнением работ, оказанием услуг, не подлежащие казначейскому сопровождению	200	000 1006 0000000000 813	6 791 200,00	-
Резервные средства	200	000 1006 0000000000 870	2 267 299,57	-
ФИЗИЧЕСКАЯ КУЛЬТУРА И СПОРТ	200	000 1100 0000000000 000	70 223 319,19	14 176 699,63
Физическая культура	200	000 1101 0000000000 000	61 227 513,10	10 770 921,33
Расходы на выплаты персоналу в целях обеспечения выполнения функций государственными (муниципальными) органами, казенными учреждениями, органами управления государственными внебюджетными фондами	200	000 1101 0000000000 100	26 503 057,43	6 338 865,00
Расходы на выплаты персоналу казенных учреждений	200	000 1101 0000000000 110	26 503 057,43	6 338 865,00
Фонд оплаты труда учреждений	200	000 1101 0000000000 111	9 825 236,12	2 201 443,00
Иные выплаты персоналу учреждений, за исключением фонда оплаты труда	200	000 1101 0000000000 112	270 000,00	-
Иные выплаты учреждений приглашаемым лицам	200	000 1101 0000000000 113	13 440 600,00	4 137 422,00
Взносы по обязательному социальному страхованию на выплаты по оплате труда работников и иные выплаты работникам учреждений	200	000 1101 0000000000 119	2 967 221,31	-
Закупка товаров, работ и услуг для обеспечения государственных (муниципальных) нужд	200	000 1101 0000000000 200	20 407 929,67	4 432 056,33
Иные закупки товаров, работ и услуг для обеспечения государственных (муниципальных) нужд	200	000 1101 0000000000 240	20 407 929,67	4 432 056,33
Прочая закупка товаров, работ и услуг	200	000 1101 0000000000 244	20 407 929,67	4 432 056,33
Социальное обеспечение и иные выплаты населению	200	000 1101 0000000000 300	3 400 000,00	-
Премии и гранты	200	000 1101 0000000000 350	3 400 000,00	-
Капитальные вложения в объекты государственной (муниципальной) собственности	200	000 1101 0000000000 400	10 916 526,00	-
Бюджетные инвестиции	200	000 1101 0000000000 410	10 916 526,00	-
Бюджетные инвестиции в объекты капитального строительства государственной (муниципальной) собственности	200	000 1101 0000000000 414	10 916 526,00	-
Массовый спорт	200	000 1102 0000000000 000	2 568 238,74	2 568 238,74

54

Наименование показателя	Код строки	Код расхода по бюджетной классификации	Утвержденные бюджетные назначения	Исполнено
Капитальные вложения в объекты государственной (муниципальной) собственности	200	000 1102 0000000000 400	2 568 238,74	2 568 238,74
Бюджетные инвестиции	200	000 1102 0000000000 410	2 568 238,74	2 568 238,74
Бюджетные инвестиции в объекты капитального строительства государственной (муниципальной) собственности	200	000

3

Приложение № 1

к распоряжению
Окружной администрации города Якутска
от «24» апреля 2026 г. № 696р

Схема перекрытия улиц

Заместитель главы – руководитель аппарата
Окружной администрации
города Якутска Ю.И. Петров

4

Приложение № 2

к распоряжению
Окружной администрации города Якутска
от «24» апреля 2026 г. № 696р

Список ТС для перекрытия улиц и съездов на территории городского округа «город Якутск» во время проведения Всероссийского полумарафона «ЗаБег.РФ» в городе Якутске

Дата	Время	Территориальный орган управления	Общее количество ТС	Количество ед. предоставляемой техники от организации
23.05.2026	14:30 – 18:00	г. Якутск	19	Министерство по физической культуре и спорту - 10
				АО «Якутдорстрой» - 2
				МУП «Жилкомсервис» - 2
				АО «Теплоэнергия» - 2
				МУП «ЯПАК» - 1
				МУП «Горсвет» - 2

Заместитель главы – руководитель аппарата
Окружной администрации
города Якутска Ю.И. Петров

ОКРУЖНАЯ АДМИНИСТРАЦИЯ ГОРОДА ЯКУТСКА

РАСПОРЯЖЕНИЕ

ДЬОКУУСКАЙ КУОРАТ УОКУРУГУН ДЬАҺАЛТАТА

ДЬАҺАЛ

от «29» апреля 2026 г. № 714р

Об утверждении перечня получателей субсидии из бюджета городского округа «город Якутск» на поддержку сельскохозяйственного производства

В соответствии с постановлением Окружной администрации города Якутска от 31 марта 2025 года №75п «Об утверждении Порядков предоставления субсидий из бюджета городского округа «город Якутск» на поддержку сельскохозяйственного производства» и на основании протокола подведения итогов на предоставление субсидий от 10 апреля 2026 года № И-26-670-10060-2-0014:

1. Утвердить перечень получателей субсидии из бюджета городского округа «город Якутск» на финансовое обеспечение части затрат на строительство, модернизацию и технологическое оснащение животноводческих комплексов (ферм), согласно приложению к настоящему распоряжению.

2. Муниципальному казенному учреждению «Управление сельского хозяйства» городского округа «город Якутск» (Данилов М.Ю.) обеспечить заключение Окружной администрацией города Якутска с получателями субсидии соглашений о предоставлении из бюджета городского округа «город Якутск» субсидий на поддержку сельскохозяйственного производства не позднее десяти рабочих дней со дня утверждения настоящего распоряжения.

3. Департаменту цифрового развития Окружной администрации города Якутска (Лыткин С.Н.) опубликовать настоящее распоряжение в газете «Эхо столицы» и разместить на официальном сайте Окружной администрации города Якутска yakutskcity.ru.

4. Контроль исполнения настоящего распоряжения возложить на первого заместителя главы городского округа «город Якутск» Дорожкина В.Е.

Глава Е.Н. Григорьев

Вносит: МКУ УСХ ГО «город Якутск»
Артамонов И.Ф.
300-708

Рассылка: 1 зам.главы Дорожкин В.Е., ДФ, ДЭ, Деп цифрового развития

2

ПЕРЕЧЕНЬ
получателей субсидии из бюджета городского округа «город Якутск» на финансовое обеспечение части затрат на строительство, модернизацию и технологическое оснащение животноводческих комплексов (ферм)

№	Наименование получателя субсидии	Сумма субсидии, рублей
1	Общество с ограниченной ответственностью «Багарах»	5 991 420,10

Заместитель главы - руководитель аппарата
Окружной администрации
города Якутска Ю.И. Петров

2

4. Департаменту цифрового развития Окружной администрации города Якутска (Лыткин С.Н.) опубликовать настоящее распоряжение в газете «Эхо столицы» и разместить на официальном сайте Окружной администрации города Якутска yakutskcity.ru.

5. Контроль исполнения настоящего распоряжения возложить на первого заместителя главы городского округа «город Якутск» Дорожкина В.Е.

Глава Е.Н. Григорьев

Вносит: ДДИиТ ОА г. Якутска
Исп. Кычкин Д.Л.
8 (4112) 30-09-95

Рассылка: всем

2

3. Департаменту цифрового развития Окружной администрации города Якутска (Лыткин С.Н.) опубликовать настоящее распоряжение в газете «Эхо столицы» и разместить на официальном сайте Окружной администрации города Якутска yakutskcity.ru.

4. Контроль исполнения настоящего распоряжения возложить на первого заместителя главы городского округа «город Якутск» Дорожкина В.Е.

Глава Е.Н. Григорьев

Вносит: ДДИиТ ОА г. Якутска
Исп. Кычкин Д.Л.
8 (4112) 30-09-95

Рассылка: всем

3

Приложение

к распоряжению
Окружной администрации города Якутска
от «29» апреля 2026 г. № 716р

Схема перекрытия по улице Дежнева

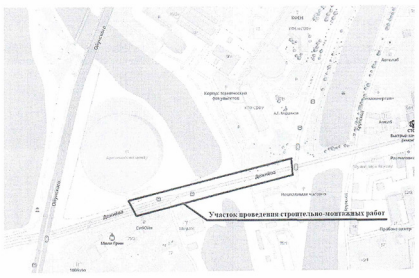

Заместитель главы – руководитель аппарата
Окружной администрации
города Якутска Ю.И. Петров

ОКРУЖНАЯ АДМИНИСТРАЦИЯ ГОРОДА ЯКУТСКА

РАСПОРЯЖЕНИЕ

ДЬОКУУСКАЙ КУОРАТ УОКУРУГУН ДЬАҺАЛТАТА

ДЬАҺАЛ

от «29» апреля 2026 г. № 719р

О назначении общественных обсуждений по рассмотрению проектов планировки и проектов межевания территорий городского округа «город Якутск»

В соответствии с пунктом 2 части 4 статьи 5.1 Градостроительного кодекса Российской Федерации, нормативным правовым актом Якутской городской Думы от 15 февраля 2012 года № 53-НПА «О публичных слушаниях, общественных обсуждениях в городском округе «город Якутск», на основании постановления Окружной администрации города Якутска от 26 ноября 2025 года № 275п «Об утверждении административного регламента предоставления муниципальной услуги «Принятие решения о подготовке и утверждении документации по планировке территории (проекта планировки территории и (или) проекта межевания территории) в городском округе «город Якутск», во исполнение пунктов 1 и 5 протокола заседания рабочей группы по разработке и внесению изменений в проекты планировки и проекты межевания территорий кварталов и садово-огороднических товариществ на территории городского округа «город Якутск» от 17 февраля 2026 года № Р-13/26, пункта 1 протокола заседания рабочей группы по разработке и внесению изменений в проекты планировки и проекты межевания территорий кварталов и садово-огороднических товариществ на территории городского округа «город Якутск» от 03 марта 2026 года № Р-17/26, пункта 1 протокола заседания рабочей группы по разработке и внесению изменений в проекты планировки и проекты межевания территорий кварталов и садово-огороднических товариществ на территории городского округа «город Якутск» от 09 апреля 2026 года № Р-25/26:

1. Назначить с 28 апреля 2026 года по 12 мая 2026 года проведение общественных обсуждений по рассмотрению проектов планировки и межевания территорий для размещения следующих линейных объектов в городском округе «город Якутск»:

1.1. «Напорная канализация в мкр. Спортивный (ул. Очченко)», протяженностью 3 027 м.;

1.2. «Строительство самотечных сетей канализации для подключения объекта «Многоквартирный жилой дом по ул. Красильникова г. Якутска (1-й и 2-й этап)»;

1.3. «Напорная канализация в мкр. Спортивный (ул. Петра Алексеева)», протяженностью 690 м;

2

1.4. «Сети водоснабжения с. Маган городского округа «город Якутск».

2. Органом, уполномоченным по подготовке и проведению общественных обсуждений назначить Департамент градостроительства и архитектуры Окружной администрации города Якутска (Гуляев И.М.).

3. Департаменту градостроительства и архитектуры Окружной администрации города Якутска (Гуляев И.М.):

3.1. провести экспозицию по внесению изменений в проект планировки и проект межевания территории городского округа «город Якутск» с 28 апреля 2026 года по 12 мая 2026 года на официальном сайте Окружной администрации города Якутска yakutskcity.ru;

3.2. установить порядок консультирования посетителей экспозиции проекта по средам с 14:00 ч. до 17:00 ч., по адресу: г. Якутск, ул. Октябрьская, д. 20/1, 2 этаж, кабинет 201;

3.3. разместить 28 апреля 2026 года проекты, указанные в пункте 1 настоящего распоряжения, на официальном сайте Окружной администрации города Якутска yakutskcity.ru в разделе «Публичные слушания»;

3.4. подготовить протокол и заключение о результатах общественных обсуждений, обеспечить их опубликование в средствах массовой информации и размещение на официальном сайте Окружной администрации города Якутска.

4. Департаменту по работе с территориями Окружной администрации города Якутска (Скрябин А.И.) организовать распространение оповещения о начале общественных обсуждений в местах массового скопления граждан и в иных местах, расположенных на территории, в отношении которой подготовлены соответствующие проекты.

5. Определить адрес электронной почты: dgykt@mail.ru для приема замечаний и предложений по проекту, с отметкой «Общественные обсуждения 28 апреля 2026», со дня размещения проекта на официальном сайте Окружной администрации города Якутска yakutskcity.ru.

6. Департаменту цифрового развития Окружной администрации города Якутска (Лыткин С.Н.) опубликовать настоящее распоряжение на официальном сайте Окружной администрации города Якутска yakutskcity.ru.

7. Контроль исполнения настоящего распоряжения возложить на заместителя главы городского округа «город Якутск» Алексеенко А.А.

Глава Е.Н. Григорьев

ДГА, ОГиГ
Шарабурин А.С.
т. 30-07-79

Рассылка: Всем структурным подразделениям Окружной администрации города Якутска

ОКРУЖНАЯ АДМИНИСТРАЦИЯ ГОРОДА ЯКУТСКА

РАСПОРЯЖЕНИЕ

ДЬОКУУСКАЙ КУОРАТ УОКУРУГУН ДЬАҺАЛТАТА

ДЬАҺАЛ

от «29» апреля 2026 г. № 696р

Об утверждении границ проведения массовых мероприятий на территории городского округа «город Якутск» в период проведения празднования Дня Победы, в пределах которых запрещается розничная продажа алкогольной продукции

Во исполнение Закона Республики Саха (Якутия) от 5 декабря 2013 года 1248-З № 51-V «Об установлении дополнительных ограничений времени, условий и мест розничной продажи алкогольной продукции в Республике Саха (Якутия)»:

1. Утвердить границы проведения массовых мероприятий на территории городского округа «город Якутск» в период проведения празднования Дня Победы, в пределах которых запрещается розничная продажа алкогольной продукции с 14:00 до 20:00 по местному времени 09 мая 2026 года, включающие следующие территории:

- отрезок улицы Дзержинского от ее начала до перекрестка с улицей Кальвица (четная сторона);
- улица Федора Попова (обе стороны);
- улица Богатырева (обе стороны);
- улица Хабарова (обе стороны);
- улица Богдана Чижика до перекрестка с улицей Кальвица (обе стороны);
- улица Губина (обе стороны);
- улица Чиряева (обе стороны);
- 202 микрорайон (полностью);
- 203 микрорайон (полностью);
- отрезок улицы Проспект Ленина от ее начала (четная сторона) до перекрестка с улицей Дзержинского.

2. Розничная продажа алкогольной продукции с 14:00 до 20:00 по местному времени 09 мая 2026 года запрещается в границах, указанных в пункте 1 настоящего распоряжения.

3. Ограничения, указанные в пункте 2 настоящего распоряжения, не распространяются на розничную продажу алкогольной продукции,

2

осуществляемую организациями и индивидуальными предпринимателями при оказании услуг общественного питания.

4. Руководителям муниципальных казенных учреждений по управлению территориями городского округа «город Якутск» довести настоящее распоряжение до сведения организаций и индивидуальных предпринимателей, реализующих алкогольную продукцию, пиво и пивные напитки, сидр, пуаре и медовуху в территориальных границах указанных ограничений.

5. Рекомендовать Межмуниципальному управлению Министерства внутренних дел России «Якутское» (Даутов А.А.) обеспечить контроль за соблюдением установленных ограничений по реализации алкогольной продукции и охрану общественного порядка в период проведения праздничных мероприятий.

6. Департаменту цифрового развития Окружной администрации города Якутка (Лыткин С.Н.) опубликовать настоящее распоряжение в газете «Эхо столицы» и разместить на официальном сайте Окружной администрации города Якутска yakutskcity.ru.

7. Контроль исполнения настоящего распоряжения возложить на первого заместителя главы городского округа «город Якутск» Дорожкина В.Е.

Глава Е.Н. Григорьев

Вносит ДППРиРТ
40-80-95

Рассылка: МУ МВД России «Якутское», ПД, Управы Центрального, Губинского и Промышленного округов, Дорожкин В.Е. УВПОиПК

ОКРУЖНАЯ АДМИНИСТРАЦИЯ ГОРОДА ЯКУТСКА

РАСПОРЯЖЕНИЕ

ДЬОКУУСКАЙ КУОРАТ УОКУРУГУН ДЬАҺАЛТАТА

ДЬАҺАЛ

от «29» апреля 2026 г. № 715р

О внесении изменений в распоряжение Окружной администрации города Якутска от 17 марта 2026 года №406р «Об утверждении перечня получателей субсидии из бюджета городского округа «город Якутск» на поддержку сельскохозяйственного производства»

В связи с выявлением технических ошибок в перечне получателей субсидии из бюджета городского округа «город Якутск» на финансовое обеспечение части затрат на содержание маточного поголовья лошадей (за исключением племенных):

1. Внести в распоряжение Окружной администрации города Якутска от 17 марта 2026 года № 406р «Об утверждении перечня получателей субсидии из бюджета городского округа «город Якутск» на поддержку сельскохозяйственного производства» следующие изменения, изложив строки 17 и 18 в приложении №5 в следующей редакции:

17	ИП Ершов Владимир Владимирович	42	195 538,92
18	СХПК «Кэнкэмэ»	60	279 341,32

2. Департаменту цифрового развития Окружной администрации город Якутск (Лыткин С.Н.) опубликовать настоящее распоряжение в газете «Эхо столицы» и разместить на официальном сайте Окружной администрации города Якутска yakutskcity.ru.

3. Контроль исполнения настоящего распоряжения возложить на первого заместителя главы городского округа «город Якутск» Дорожкина В.Е.

Главы Е.Н. Григорьев

Вносит: МКУ «УСХ» ГО «город Якутск»
Винокурова Е.В.
300-708

Рассылка: 1 зам.главы Дорожкин В.Е., ДФ, ДЭ, Деп цифрового развития

ОКРУЖНАЯ АДМИНИСТРАЦИЯ ГОРОДА ЯКУТСКА

РАСПОРЯЖЕНИЕ

ДЬОКУУСКАЙ КУОРАТ УОКУРУГУН ДЬАҺАЛТАТА

ДЬАҺАЛ

от «29» апреля 2026 г. № 717р

О внесении изменений в распоряжение Окружной администрации города Якутска от 19 марта 2026 года № 409р «Об осуществлении сноса самовольной постройки «Торговый павильон «Флагман» ул. Чиряева д. 3 «В», квартал «141» города Якутска»

В связи с некорректным указанием решения суда:

1. Внести в распоряжение Окружной администрации города Якутска от 19 марта 2026 года № 409р «Об осуществлении сноса самовольной постройки «Торговый павильон «Флагман» ул. Чиряева д. 3 «В», квартал «141» города Якутска» следующие изменения:

1.1. преамбулу изложить в следующей редакции:

«В соответствии со статьей 55.32 Градостроительного кодекса Российской Федерации, постановлением Окружной администрации города Якутска от 15 октября 2022 года № 212п «Об утверждении Положения об организации работы по сносу объектов самовольных построек или приведения их в соответствие с установленными требованиями на территории городского округа «город Якутск», на основании протокола комиссии по сносу самовольных построек на территории городского округа «город Якутск» от 03 декабря 2021 года № 221, на основании вступившего в законную силу решения Арбитражного суда Республики Саха (Якутия) по делу №А58-164/2022 от 06 апреля 2023 года».

2. Департаменту цифрового развития Окружной администрации города Якутска (Лыткин С.Н.) опубликовать настоящее распоряжение в газете «Эхо столицы» и разместить на официальном сайте Окружной администрации города Якутска yakutskcity.ru.

3. Контроль исполнения настоящего распоряжения возложить на заместителя главы городского округа «город Якутск» Алексеенко А.А.

Глава Е.Н. Григорьев

Вносит: МКУ «АДГ» Антонов У.А.
Тел: 8 (4112) 42 87 31

Рассылка: Всем

ОКРУЖНАЯ АДМИНИСТРАЦИЯ ГОРОДА ЯКУТСКА

РАСПОРЯЖЕНИЕ

ДЬОКУУСКАЙ КУОРАТ УОКУРУГУН ДЬАҺАЛТАТА

ДЬАҺАЛ

от «29» апреля 2026 г. № 718р

О прекращении движения транспортных средств по улице Дежнева в городе Якутске

В соответствии с постановлением Правительства Республики Саха (Якутия) от 29 марта 2012 года №120 «Об утверждении Порядка осуществления временных ограничений или прекращения движения транспортных средств по автомобильным дорогам регионального или межмуниципального, местного значения», в связи с проведением комплекса строительно-монтажных работ, включающих укладку газопровода высокого давления, кабельных линий электроснабжения, сетей связи, а также устройство водопропускной трубы и исполнением муниципального контракта №КР-18/2025 (Д) от 18 ноября 2025 года на выполнение работ по объекту: «Капитальный ремонт ул. Дежнева на участке от ул. Крупской до ул. Ойунского» и в целях обеспечения безопасности дорожного движения:

1. Прекратить движение транспортных средств по улице Дежнева на участке от дома №75 до дома №75/2 на период с 30 апреля 2026 года по 24 мая 2026 года согласно приложению к настоящему распоряжению.

2. ООО ДРСУ «Сэттэ» (Алексеев А.Н.):

2.1. разрешить работы по капитальному ремонту;

2.2. установить предупреждающие дорожные знаки и ограждения, согласно требованиям ОДМ 218.06.019-2016, ГОСТ Р 58350-2019;

2.3. обеспечить безопасное движение транспортных средств и пешеходов в зоне проведения работ;

2.4. установить дополнительное электроосвещение в районе проведения работ в темное время суток;

2.5. разработать проект организации дорожного движения;

2.6. предоставить в подразделение пожарной охраны соответствующую информацию о сроках проведения работ и обеспечить установку знаков, обозначающих направление объезда или организовать технологическую дорогу для объезда ремонтируемого участка дороги.

3. Муниципальному казенному учреждению «Главстрой» городского округа «город Якутск» (Климов А.М.) обеспечить контроль выполнения подрядчиком работ на перекрываемом участке дороги.

ОКРУЖНАЯ АДМИНИСТРАЦИЯ ГОРОДА ЯКУТСКА

РАСПОРЯЖЕНИЕ

ДЬОКУУСКАЙ КУОРАТ УОКУРУГУН ДЬАҺАЛТАТА

ДЬАҺАЛ

от «29» апреля 2026 г. № 718р

О запрете использования беспилотных летательных аппаратов на территории городского округа «город Якутск», за исключением аккредитованных средств массовой информации и заранее получивших разрешения на выполнение авиационных работ, парашютных прыжков, демонстрационных полетов воздушных судов, полетов беспилотных воздушных судов (за исключением полетов беспилотных воздушных судов с максимальной взлетной массой менее 0,25 кг)

На основании Федерального закона от 06 октября 2003 года № 131-ФЗ «Об общих принципах организации местного самоуправления в Российской Федерации», постановления Окружной администрации города Якутска от 12 июля 2021 года № 210п «Об утверждении Административного регламента предоставления Окружной администрацией города Якутска муниципальной услуги «Выдача разрешения на выполнение авиационных работ, парашютных прыжков, демонстрационных полетов воздушных судов, полетов беспилотных воздушных судов (за исключением полетов беспилотных воздушных судов с максимальной взлетной массой менее 0,25 кг), подъемов привязных аэростатов над территорией городского округа «город Якутск», а также на посадку (взлет) на расположенные в границах городского округа «город Якутск», сведения о которых не опубликованы в документах аэронавигационной информации», решения антитеррористической комиссии в Республике Саха (Якутия) и Оперативного штаба Республики Саха (Якутия):

1. Запретить использование беспилотных летательных аппаратов с 01 мая 2026 года по 09 мая 2026 года на территории городского округа «город Якутск», за исключением аккредитованных средств массовой информации и заранее получивших разрешения на выполнение авиационных работ, парашютных прыжков, демонстрационных полетов воздушных судов, полетов беспилотных воздушных судов (за исключением полетов беспилотных воздушных судов с максимальной взлетной массой менее 0,25 кг).

2. Рекомендовать МУ МВД России «Якутское» (Даутов А.А.) обеспечить контроль за использованием беспилотных летательных аппаратов на территории городского округа «город Якутск».

Экспозиция к общественным обсуждениям по рассмотрению проектов планировки и проектов межевания территорий городского округа «город Якутск», назначенным с 28 апреля 2026 года по 12 мая 2026 года.

ЯКУТСК
Разработка проекта планировки территории и проекта межевания территории для размещения линейных объектов «Напорная канализация в мкр. Спортивный (ул. Очченко)», протяженностью 3 027 м
ПРОЕКТ МЕЖЕВАНИЯ ТЕРРИТОРИИ
Чертеж межевания территории М 1:1000
ТЕКСТОВЫЕ ПОЯСНЕНИЯ
СУЩЕСТВУЮЩАЯ ЗАСТРОЙКА
ГРАНИЦЫ СУЩЕСТВУЮЩИХ ГЕОДАННЫХ
ГРАНИЦЫ ЗОНЫ ОБЪЕКТОВ КУЛЬТУРНОГО НАСЛЕДИЯ
ГРАНИЦЫ ЗОНЫ С ОСОБЫМИ УСЛОВИЯМИ ИСПОЛЬЗОВАНИЯ ТЕРРИТОРИИ

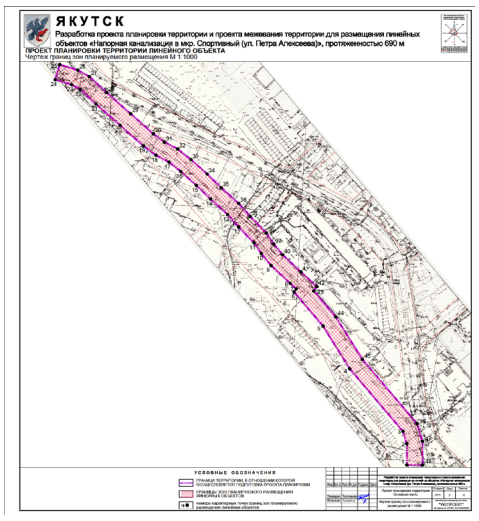

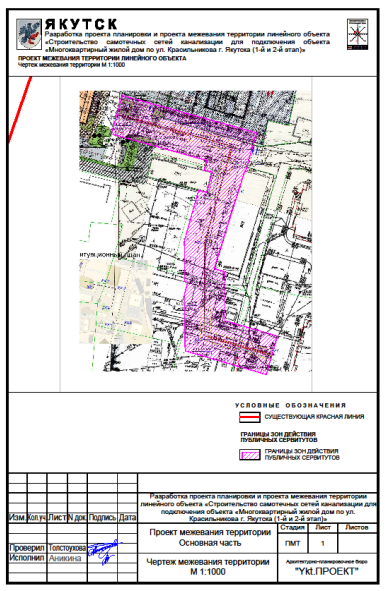

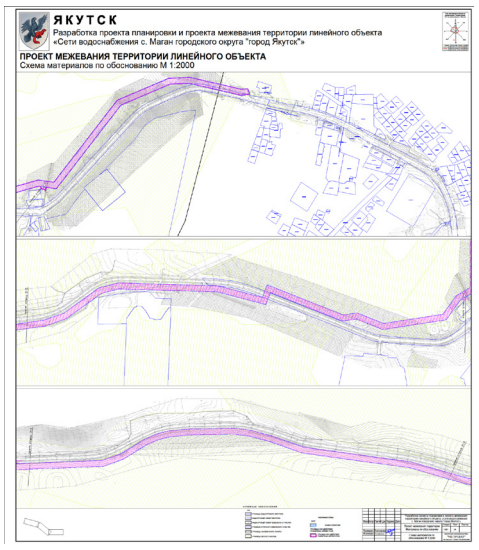

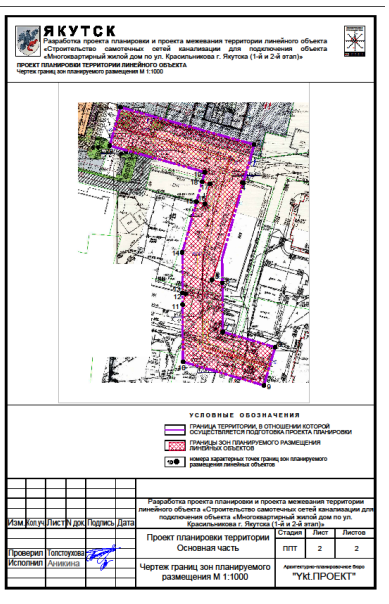

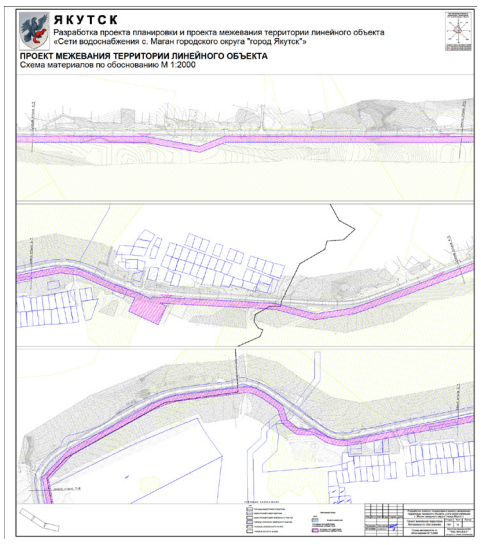

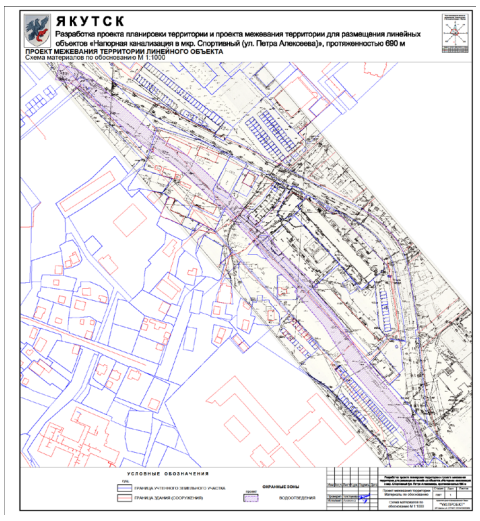

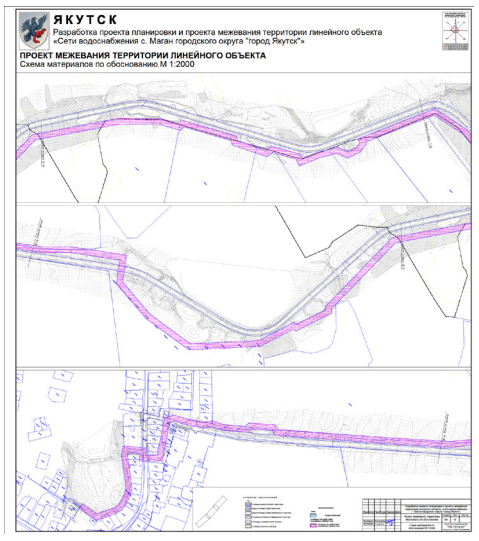

ОКРУЖНАЯ АДМИНИСТРАЦИЯ ГОРОДА ЯКУТСКА

РАСПОРЯЖЕНИЕ

ДЬОКУУСКАЙ КУОРАТ УОКУРУГУН ДЬАҺАЛТАТА

ДЬАҺАЛ

от «29» апреля 2026 г. № 70Др

О присуждении премии главы городского округа «город Якутск» лучшим педагогам якутского языка, литературы и национальной культуры в 2026 году

В соответствии с постановлением Окружной администрации города Якутска от 13 февраля 2023 года № 30п «О премии главы городского округа «город Якутск» лучшим педагогам якутского языка, литературы и национальной культуры»:

1. Присудить премию главы городского округа «город Якутск» лучшим педагогам якутского языка, литературы и национальной культуры в размере 100 000 (сто тысяч) рублей следующим педагогам:

Егоровой Капиталине Семеновне, учителю якутского языка и литературы муниципального общеобразовательного бюджетного учреждения «Якутская городская национальная гимназия им. А.Г. и Н.К. Чиряевых» городского округа «город Якутск» по направлению «Лучший учитель якутского языка, литературы и национальной культуры образовательной организации с якутским языком обучения»;

Молуковой Людмиле Федоровне, учителю якутского языка и литературы муниципального общеобразовательного бюджетного учреждения «Средняя общеобразовательная школа №31 с углубленным изучением отдельных предметов» городского округа «город Якутск» по направлению «Лучший учитель якутского языка, литературы и национальной культуры образовательной организации с русским языком обучения»;

Жирковой Розалии Григорьевне, воспитателю муниципального бюджетного дошкольного образовательного учреждения «Детский сад №72 «Кэнчээри» по направлению «Лучший воспитатель группы дошкольной образовательной организации с якутским языком обучения»;

Осиповой Зое Валериевне, воспитателю муниципального бюджетного дошкольного образовательного учреждения Центр развития ребенка – детский сад №13 «Светлячок» по направлению «Лучший воспитатель группы дошкольной образовательной организации с русским языком обучения»;

Хомподоевой Инге Валерьяновне, учителю начальных классов муниципального общеобразовательного бюджетного учреждения «Саха гимназия» городского округа «город Якутск» по направлению учитель начальных классов с якутским языком обучения.

2. Департаменту цифрового развития Окружной администрации города Якутска (Лыткин С.Н.) опубликовать настоящее распоряжение в газете «Эхо столицы» и разместить на официальном сайте Окружной администрации города Якутска yakutskcity.ru

3. Контроль исполнения настоящего распоряжения возложить на заместителя главы городского округа «город Якутск» Аржакова В.В.

Глава Е.Н. Григорьев

АКТ
выявления, обследования и инвентаризации бесхозяйного движимого имущества

г. Якутск «___» апреля 2026 г.

Комиссия по обследованию, инвентаризации бесхозяйного имущества, находящегося на территории Центрального парка культуры и отдыха городского округа «город Якутск», возле КПП-1 со стороны Ботурусского переулка, Комиссией в следующем составе:

председатель комиссии: Белолюбский И.А. – заместитель директора МАУК «ДПиОП» ГО «город Якутск»;

заместитель председателя комиссии: Ермолаев Н.Н., заведующий отделом (парком) МАУК «ДПиОП» ГО «город Якутск»;

секретарь комиссии: Алексеев А.Ю., заведующий хозотделом МАУК «ДПиОП» ГО «город Якутск»;

члены комиссии:

Семенова А.А. – ведущий юрисконсульт МАУК «ДПиОП» ГО «город Якутск», действующей на основании приказа МАУК «ДПиОП» ГО «город Якутск» от «___» апреля 2026 г. №____-од, составлен настоящий акт о следующем.

В результате обследования и инвентаризации установлено следующее:

Объект №1

№ п/п	Информация об объекте обследования	Описание
1	Наименование объекта:	Киоск
2	Адрес, местоположение объекта:	г. Якутск, ул. Лермонтова, 64/2
3	Принадлежность земельного участка, на котором располагается объект: (кадастровый номер, собственник/пользователь)	муниципальная собственность
4	Год постройки/ввода в эксплуатацию:	Данные отсутствуют
5	Технические характеристики объекта	1) площадь: 4х3 м 2) материал стен, кровли: листовой металл, жалюзи 3) дополнительные сведения: состояние б/у
6	Кем построен/введен в эксплуатацию:	Информация отсутствует
7	Наличие акта балансовой принадлежности/эксплуатационной ответственности	Отсутствует
8	Наличие договора на предоставление коммунальных услуг:	Отсутствует
9	Действующий/недействующий объект:	недействующий
10	Наличие схемы размещения объекта на топографической основе:	Отсутствует
11	Наличие технической документации:	Отсутствует
12	Наличие цветных фотографий:	Прилагается к настоящему акту

Объект №2

№ п/п	Информация об объекте обследования	Описание
1	Наименование объекта:	Киоск
2	Адрес, местоположение объекта:	г. Якутск, ул. Лермонтова, 64/2
3	Принадлежность земельного участка, на котором располагается объект: (кадастровый номер, собственник/пользователь)	муниципальная собственность
4	Год постройки/ввода в эксплуатацию:	Данные отсутствуют
5	Технические характеристики объекта 1) площадь: 2) материал стен, кровли, фундамента: 3) процент износа:	1) площадь: 4х7 м 2) материал стен, кровли: фанера, дерево, профлист 3) дополнительные сведения: состояние б/у
6	Кем построен/введен в эксплуатацию:	Информация отсутствует
7	Наличие акта балансовой принадлежности/эксплуатационной ответственности	Отсутствует
8	Наличие договора на предоставление коммунальных услуг:	Отсутствует
9	Действующий/недействующий объект:	недействующий
10	Наличие схемы размещения объекта на топографической основе:	Отсутствует
11	Наличие технической документации:	Отсутствует
12	Наличие цветных фотографий:	Прилагается к настоящему акту

Объект №3

№ п/п	Информация об объекте обследования	Описание
1	Наименование объекта:	Киоск
2	Адрес, местоположение объекта:	г. Якутск, ул. Лермонтова, 64/2
3	Принадлежность земельного участка, на котором располагается объект: (кадастровый номер, собственник/пользователь)	муниципальная собственность
4	Год постройки/ввода в эксплуатацию:	Данные отсутствуют
5	Технические характеристики объекта	1) площадь: 1,5х2м 2) материал стен, кровли, фундамента: дерево 3) дополнительные сведения: состояние б/у
6	Кем построен/введен в эксплуатацию:	Информация отсутствует
7	Наличие акта балансовой принадлежности/эксплуатационной ответственности	Отсутствует
8	Наличие договора на предоставление коммунальных услуг:	Отсутствует
9	Действующий/недействующий объект:	недействующий
10	Наличие схемы размещения объекта на топографической основе:	Отсутствует
11	Наличие технической документации:	Отсутствует
12	Наличие цветных фотографий:	Прилагается к настоящему акту

Объект №4

№ п/п	Информация об объекте обследования	Описание
1	Наименование объекта:	Киоск
2	Адрес, местоположение объекта:	г. Якутск, ул. Лермонтова, 64/2
3	Принадлежность земельного участка, на котором располагается объект: (кадастровый номер, собственник/пользователь)	муниципальная собственность
4	Год постройки/ввода в эксплуатацию:	Данные отсутствуют
5	Технические характеристики объекта	1) площадь: 4х3 м 2) материал стен, кровли, фундамента: дерево, жалюзи 3) дополнительные сведения: состояние б/у
6	Кем построен/введен в эксплуатацию:	Информация отсутствует
7	Наличие акта балансовой принадлежности/эксплуатационной ответственности	Отсутствует
8	Наличие договора на предоставление коммунальных услуг:	Отсутствует
9	Действующий/недействующий объект:	недействующий
10	Наличие схемы размещения объекта на топографической основе:	Отсутствует
11	Наличие технической документации:	Отсутствует
12	Наличие цветных фотографий:	Прилагается к настоящему акту

Объект №5

№ п/п	Информация об объекте обследования	Описание
1	Наименование объекта:	Киоск
2	Адрес, местоположение объекта:	г. Якутск, ул. Лермонтова, 64/2
3	Принадлежность земельного участка, на котором располагается объект: (кадастровый номер, собственник/пользователь)	муниципальная собственность
4	Год постройки/ввода в эксплуатацию:	Данные отсутствуют
5	Технические характеристики объекта	1) площадь: 2х3 м 2) материал стен, кровли: дерево, жалюзи 3) дополнительные сведения: состояние б/у
6	Кем построен/введен в эксплуатацию:	Информация отсутствует
7	Наличие акта балансовой принадлежности/эксплуатационной ответственности	Отсутствует
8	Наличие договора на предоставление коммунальных услуг:	Отсутствует
9	Действующий/недействующий объект:	недействующий
10	Наличие схемы размещения объекта на топографической основе:	Отсутствует
11	Наличие технической документации:	Отсутствует
12	Наличие цветных фотографий:	Прилагается к настоящему акту

Объект №6

№ п/п	Информация об объекте обследования	Описание
1	Наименование объекта:	Киоск
2	Адрес, местоположение объекта:	г. Якутск, ул. Лермонтова, 64/2
3	Принадлежность земельного участка, на котором располагается объект: (кадастровый номер, собственник/пользователь)	муниципальная собственность
4	Год постройки/ввода в эксплуатацию:	Данные отсутствуют
5	Технические характеристики объекта	1) площадь: 2,5х3 м 2) материал стен, кровли, фундамента: металл, дерево 3) дополнительные сведения: состояние б/у
6	Кем построен/введен в эксплуатацию:	Информация отсутствует
7	Наличие акта балансовой принадлежности/эксплуатационной ответственности	Отсутствует
8	Наличие договора на предоставление коммунальных услуг:	Отсутствует
9	Действующий/недействующий объект:	недействующий
10	Наличие схемы размещения объекта на топографической основе:	Отсутствует
11	Наличие технической документации:	Отсутствует
12	Наличие цветных фотографий:	Прилагается к настоящему акту

Объект №7

№ п/п	Информация об объекте обследования	Описание
1	Наименование объекта:	Киоск
2	Адрес, местоположение объекта:	г. Якутск, ул. Лермонтова, 64/2
3	Принадлежность земельного участка, на котором располагается объект: (кадастровый номер, собственник/пользователь)	муниципальная собственность
4	Год постройки/ввода в эксплуатацию:	Данные отсутствуют
5	Технические характеристики объекта	1) площадь: 2,5х1,5 м 2) материал стен, кровли, фундамента: дерево 3) дополнительные сведения: состояние б/у
6	Кем построен/введен в эксплуатацию:	Информация отсутствует
7	Наличие акта балансовой принадлежности/эксплуатационной ответственности	Отсутствует
8	Наличие договора на предоставление коммунальных услуг:	Отсутствует
9	Действующий/недействующий объект:	недействующий
10	Наличие схемы размещения объекта на топографической основе:	Отсутствует
11	Наличие технической документации:	Отсутствует
12	Наличие цветных фотографий:	Прилагается к настоящему акту

Объект №8

№ п/п	Информация об объекте обследования	Описание
1	Наименование объекта:	Киоск
2	Адрес, местоположение объекта:	г. Якутск, ул. Лермонтова, 64/2
3	Принадлежность земельного участка, на котором располагается объект: (кадастровый номер, собственник/пользователь)	муниципальная собственность
4	Год постройки/ввода в эксплуатацию:	Данные отсутствуют
5	Технические характеристики объекта	1) площадь: 2х3 м 2) материал стен, кровли, фундамента: дерево, профлист 3) дополнительные сведения: состояние б/у
6	Кем построен/введен в эксплуатацию:	Информация отсутствует
7	Наличие акта балансовой принадлежности/эксплуатационной ответственности	Отсутствует
8	Наличие договора на предоставление коммунальных услуг:	Отсутствует
9	Действующий/недействующий объект:	недействующий
10	Наличие схемы размещения объекта на топографической основе:	Отсутствует
11	Наличие технической документации:	Отсутствует
12	Наличие цветных фотографий:	Прилагается к настоящему акту

Объект №9

№ п/п	Информация об объекте обследования	Описание
1	Наименование объекта:	Киоск
2	Адрес, местоположение объекта:	г. Якутск, ул. Лермонтова, 64/2
3	Принадлежность земельного участка, на котором располагается объект: (кадастровый номер, собственник/пользователь)	муниципальная собственность
4	Год постройки/ввода в эксплуатацию:	Данные отсутствуют
5	Технические характеристики объекта	1) площадь: 2) материал стен, кровли, фундамента: 3) дополнительные сведения: состояние б/у
6	Кем построен/введен в эксплуатацию:	Информация отсутствует
7	Наличие акта балансовой принадлежности/эксплуатационной ответственности	Отсутствует
8	Наличие договора на предоставление коммунальных услуг:	Отсутствует
9	Действующий/недействующий объект:	недействующий
10	Наличие схемы размещения объекта на топографической основе:	Отсутствует
11	Наличие технической документации:	Отсутствует
12	Наличие цветных фотографий:	Прилагается к настоящему акту

Объект №10

№ п/п	Информация об объекте обследования	Описание
1	Наименование объекта:	Киоск
2	Адрес, местоположение объекта:	г. Якутск, ул. Лермонтова, 64/2
3	Принадлежность земельного участка, на котором располагается объект: (кадастровый номер, собственник/пользователь)	муниципальная собственность
4	Год постройки/ввода в эксплуатацию:	Данные отсутствуют
5	Технические характеристики объекта	1) площадь: 20 т 2) материал стен, кровли, фундамента: металл 3) дополнительные сведения: состояние б/у
6	Кем построен/введен в эксплуатацию:	Информация отсутствует
7	Наличие акта балансовой принадлежности/эксплуатационной ответственности	Отсутствует
8	Наличие договора на предоставление коммунальных услуг:	Отсутствует
9	Действующий/недействующий объект:	недействующий
10	Наличие схемы размещения объекта на топографической основе:	Отсутствует
11	Наличие технической документации:	Отсутствует
12	Наличие цветных фотографий:	Прилагается к настоящему акту

Объект №11

№ п/п	Информация об объекте обследования	Описание
1	Наименование объекта:	Киоск
2	Адрес, местоположение объекта:	г. Якутск, ул. Лермонтова, 64/2
3	Принадлежность земельного участка, на котором располагается объект: (кадастровый номер, собственник/пользователь)	муниципальная собственность
4	Год постройки/ввода в эксплуатацию:	Данные отсутствуют
5	Технические характеристики объекта	1) площадь: 1,5х4 м 2) материал стен, кровли, фундамента: фанера 3) дополнительные сведения: состояние б/у
6	Кем построен/введен в эксплуатацию:	Информация отсутствует
7	Наличие акта балансовой принадлежности/эксплуатационной ответственности	Отсутствует
8	Наличие договора на предоставление коммунальных услуг:	Отсутствует

9	Действующий/недействующий объект:	недействующий
10	Наличие схемы размещения объекта на топографической основе:	Отсутствует
11	Наличие технической документации:	Отсутствует
12	Наличие цветных фотографий:	Прилагается к настоящему акту

Объект №12

№ п/п	Информация об объекте обследования	Описание
1	Наименование объекта:	Киоск
2	Адрес, местоположение объекта:	г. Якутск, ул. Лермонтова, 64/2
3	Принадлежность земельного участка, на котором располагается объект: (кадастровый номер, собственник/пользователь)	муниципальная собственность
4	Год постройки/ввода в эксплуатацию:	Данные отсутствуют
5	Технические характеристики объекта	1) площадь: 2х3м 2) материал стен, кровли, фундамента: дерево 3) дополнительные сведения: состояние б/у
6	Кем построен/введен в эксплуатацию:	Информация отсутствует
7	Наличие акта балансовой принадлежности/эксплуатационной ответственности	Отсутствует
8	Наличие договора на предоставление коммунальных услуг:	Отсутствует
9	Действующий/недействующий объект:	недействующий
10	Наличие схемы размещения объекта на топографической основе:	Отсутствует
11	Наличие технической документации:	Отсутствует
12	Наличие цветных фотографий:	Прилагается к настоящему акту

Объект №13

№ п/п	Информация об объекте обследования	Описание
1	Наименование объекта:	Киоск
2	Адрес, местоположение объекта:	г. Якутск, ул. Лермонтова, 64/2
3	Принадлежность земельного участка, на котором располагается объект: (кадастровый номер, собственник/пользователь)	муниципальная собственность
4	Год постройки/ввода в эксплуатацию:	Данные отсутствуют
5	Технические характеристики объекта	1) площадь: 4х3 м 2) материал стен, кровли, фундамента: фанера 3) дополнительные сведения: состояние б/у
6	Кем построен/введен в эксплуатацию:	Информация отсутствует
7	Наличие акта балансовой принадлежности/эксплуатационной ответственности	Отсутствует
8	Наличие договора на предоставление коммунальных услуг:	Отсутствует
9	Действующий/недействующий объект:	недействующий
10	Наличие схемы размещения объекта на топографической основе:	Отсутствует
11	Наличие технической документации:	Отсутствует
12	Наличие цветных фотографий:	Прилагается к настоящему акту

Объект №14

№ п/п	Информация об объекте обследования	Описание
1	Наименование объекта:	Конструкция аттракциона
2	Адрес, местоположение объекта:	г. Якутск, ул. Лермонтова, 64/2
3	Принадлежность земельного участка, на котором располагается объект: (кадастровый номер, собственник/пользователь)	муниципальная собственность
4	Год постройки/ввода в эксплуатацию:	Данные отсутствуют
5	Технические характеристики объекта	1) площадь: 12х10 м 2) материал: металл 3) дополнительные сведения: состояние б/у
6	Кем построен/введен в эксплуатацию:	Информация отсутствует
7	Наличие акта балансовой принадлежности/эксплуатационной ответственности	Отсутствует
8	Наличие договора на предоставление коммунальных услуг:	Отсутствует
9	Действующий/недействующий объект:	недействующий
10	Наличие схемы размещения объекта на топографической основе:	Отсутствует
11	Наличие технической документации:	Отсутствует
12	Наличие цветных фотографий:	Прилагается к настоящему акту

Объект №15

№ п/п	Информация об объекте обследования	Описание
1	Наименование объекта:	Конструкция аттракциона
2	Адрес, местоположение объекта:	г. Якутск, ул. Лермонтова, 64/2
3	Принадлежность земельного участка, на котором располагается объект: (кадастровый номер, собственник/пользователь)	муниципальная собственность
4	Год постройки/ввода в эксплуатацию:	Данные отсутствуют
5	Технические характеристики объекта	1) площадь: 12х10 м 2) материал: металл 3) дополнительные сведения: состояние б/у
6	Кем построен/введен в эксплуатацию:	Информация отсутствует
7	Наличие акта балансовой принадлежности/эксплуатационной ответственности	Отсутствует
8	Наличие договора на предоставление коммунальных услуг:	Отсутствует
9	Действующий/недействующий объект:	недействующий
10	Наличие схемы размещения объекта на топографической основе:	Отсутствует
11	Наличие технической документации:	Отсутствует
12	Наличие цветных фотографий:	Прилагается к настоящему акту

Приложения:

1. Приложение №2. Таблица фотодокументов

Настоящий Акт составлен в 2 (двух) экземплярах.

Подписи членов комиссии:

И.А.Белолобский_____

Н.Н. Ермолаев _____

А.Ю. Алексеев _____

А.А. Семенова _____

Приложение №1 к акту от «___» апреля 2026 г.

Таблица фотодокументов

Объект №1	
Объект №2	
Объект №3	
Объект №4	
Объект №5	
Объект №6	
Объект №7	
Объект №8	
Объект №9	
Объект №10	
Объект №11	
Объект №12	
Объект №13	
Объект №14	
Объект №15	

ИНФОРМАЦИЯ

Кадастровым инженером Васильевым Валерием Егоровичем, № квалификационного аттестата 14-14-253 адрес: РС(Я), г.Якутск, ул.Орджоникидзе 46/2 оф.510, valeriy.egorich@mail.ru, к.т.+79142708204 выполняются кадастровые работы по уточнению границ и площади земельного участка с кадастровым номером 14:35:112001:721, по адресу: Российская Федерация, Республика Саха (Якутия), г.о. город Якутск, г. Якутск, с.Хатассы, ул. Малгиных, з/у 24. Заказчиком кадастровых работ является Сысолятин Иван Иванович, к.т. 8914247-69-89. Смежный земельный участок, с правообладателем которого производится согласование местоположения границ: 14:35:112001:201, Республика Саха (Якутия г.о. город Якутск, г. Якутск, с.Хатассы, ул.Им Захарова И.И., з/у 21.

Для ознакомления с ПРОЕКТОМ МЕЖЕВОГО ДЕЛА подходить по адресу: РС(Я), г.Якутск, ул.Орджоникидзе 46/2 оф.510. Собрание заинтересованных лиц по поводу согласования границ состоится 15 мая 2026 г. по адресу: РС(Я), г.Якутск, ул.Орджоникидзе 46/2 оф.510. в 10 часов 00 минут. Обоснованные возражения о местоположении границ земельных участков после ознакомления с проектом межевого плана принимаются до 15 мая 2026 г. по адресу: РС(Я), г.Якутск, ул.Орджоникидзе 46/2 оф.510, или на почту valeriy.egorich@mail.ru.

При проведении согласования границ необходимо иметь при себе документ удостоверяющий личность, нотариальные доверенности, а также документы подтверждающие право на земельный участок.

ИНФОРМАЦИЯ

Уважаемые владельцы!

Окружная администрация города Якутска сообщает, что в соответствии с требованиями п.3.2 постановления Окружной администрации города Якутска от 04.04.2011г №74-п «О неправомерно размещенных торговых и иных крупногабаритных объектах», 114п от 07.05.2025г «Об утверждении порядка выявления, перемещения и хранения бесхозяйных транспортных средств на территории города Якутска и его пригородов» будут перемещены на территорию МУП «Жилкомсервис» в 2-3 квартале 2026 года нижеуказанные объекты, владельцы которых своими силами и за свой счет не уберут их.

№	Адрес	Объект	Собственник
1	пер. Курнатовского, возле жилого дома №58/2	Крупногабаритный объект (металлический гараж)	Неизвестен
2	ул. Мицкевича, д.39/6	Крупногабаритный объект (металлический гараж)	Неизвестен
3	ул. Кузьмина, д. 18	Крупногабаритный объект (металлический гараж)	Неизвестен
4	ул. Курнатовского, д. 3/5	Крупногабаритный объект (металлический гараж №НП-0153)	Молоков Юрий Викторович
5	ул. Курнатовского, д. 2/1	Крупногабаритный объект (металлический гараж)	Неизвестен
6	ул. Курнатовского, д. 2/1	Крупногабаритный объект (металлический гараж)	Неизвестен
7	ул. Можайского, 15/5Г	Крупногабаритный объект (металлический гараж №НП-0615)	Соломонов Джулустан Семенович
8	ул. Можайского, д. 17/4-17/3	Крупногабаритный объект (металлический гараж)	Неизвестен
9	ул. Можайского, 15/5Г	Крупногабаритный объект (металлический гараж №НП-0461)	Колмаков Анатолий Анатольевич
10	ул. Можайского, 15/5Г	Крупногабаритный объект (металлический гараж №НП-0292)	Габинский Андрей Александрович
11	ул. Можайского, 15/5	Крупногабаритный объект (металлический гараж №НП-0254)	Катакинов Иннокентий Семенович
12	ул. Можайского, 15/5Г	Крупногабаритный объект (металлический гараж №НП-0774)	Чупиков Сергей Владимирович
13	ул. Можайского, 15/5Г	Крупногабаритный объект (металлический гараж)	Неизвестен

СЧИТАТЬ НЕДЕЙСТВИТЕЛЬНЫМ

Квалификационное свидетельство № ЛН-2000 7164, выданное 15 июня 2012г на имя Святовой Нины Борисовны, в связи с утерей.